ČÍSLO 6 / ČERVEN 2018 ROČNÍK XXII 79,90 Kč/4,12 €

moderní byt

SOFISTIKOVANÁ MYCÍ CENTRA | EXTERIÉROVÁ SVÍTIDLA | NEJNOVĚJŠÍ SOLITÉRNÍ VANY

OD SOUMRAKU DO ÚSVITU
LOŽNICE, POSTELE, LŮŽKOVINY

HORSKÝ APARTMÁN JAKO DRUHÝ DOMOV

MODERNÍ ŠATNY
PROSTOR, SVĚTLO, STRATEGIE

P. S. DOBRÝ ČAS NA RELAX

06
9 771211 663001
www.modernibyt.cz

čtvrť Emila Kolbena

Konečně doma
ve Vysočanech

Bydlení budoucnosti inspirované historií

Exkluzivní lofty ve 2. etapě

Homes by SKANSKA

EDITORIAL

Vážení čtenáři, a zejména čtenářky,

má se za to, že čas, kdy nejvíc řešíme své tělo a na něm přilepená cizí kila, nastává po novém roce, v období bilancování a upřímných předsevzetí. Není tomu tak. Tehdy se ještě můžeme úspěšně maskovat vrstveným oblečení, a pokud jsme nedospěli do fáze tří brad, apatické okolí hravě oklameme. Problém přichází v okamžiku, kdy se denní teploty přehoupnou stabilně přes dvacet, a my začneme odkládat.

Řeší to úplně všichni. Internet je plný zaručených rad, jak se dostat do figury. Zrovna nedávno jsem se dočetla, že pes je zakopaný ve stravování. Buď jíme hodně, málo, nebo špatně. Aha. Může se vám honit hlavou, že ideální bude se na to vykašlat, protože kdo vás nebere takovou, jaká jste (tedy i s okrasným tukovým prstencem), je bezcharakterní ubožák. Ale norma je norma.

Hlavou se mi honilo, po které knize o dietách asi sáhnu tentokrát, když mě rozhovor dvou zcela cizích mužů přesvědčil, že úplně postačí změnit úhel pohledu. Seděli na lavičce, vyhřívali se na sluníčku a pozorovali kolemjdoucí ženy. Neuniklo jim nic. Řešili postavu, oblečení (i neoblečení) a ladnost pohybu. Byli ve věku, kdy vedení od hormonů už dávno převzaly zkušenosti, rozvaha a odstup. Na doslech jsem se přiblížila právě včas, abych si vyslechla závěrečné resumé: Copak ty mladý holky! Ale když se svlékla Bohuna, to mělo teprve design!

Mějte krásné léto.

Lucie Spoustová

Designová baculka vakuová termoska **Globe** (Eva Solo), vnitřní nádoba z borosilikátového skla, objem 1 l, udrží teplotu 5 až 6 hodin, cena **1 629 Kč**, **WWW.KULINA.CZ**

AŽ SE ZIMA ZEPTÁ

Unikátní saunu Solar Egg navrhlo designérské studio Bigert & Bergström ze Stockholmu. Rozměr vejce je 6 × 4,5 m, postaveno je z nerezových plátů s titanově zlatým povrchem, kostru má z oceli, interiér je z borovicového dřeva. Kamna ze železa a kamene ve tvaru srdce dokážou saunu vyhřát až na 85 °C.

SURREALISTICKÝ HOTEL

Návrhář Philippe Starck vidí hotel Hilton pro francouzský Metz jako 14podlažní surrealistickou budovu, která nekončí střechou, ale vrchem alsaského domu z 18. století.
„Tento projekt je fantasmagorická architektura mimo měřítka. Je to fantazie o vykořeněných kořenech, což je pro region Lotrinska symbolické," řekl o projektu Starck.

ECHO Z MILÁNA

Česká společnost LASVIT uspěla na milánském týdnu designu s konceptem skleněných netvorů Kabaret Monster, který mu vybojoval ocenění v podobně dřevěného koně. Výstava doplněná kabaretní show se odehrála v milánském Teatro Gerolamo, osvětlená 108 lustry Neverending Glory designérů Jana Plecháče a Henryho Wielguse.

„Vždycky se rozbije nejlepší kus. To je taková zlomyslnost přírody, aby vám ukázala, že nejste víc než ona."
René Roubíček

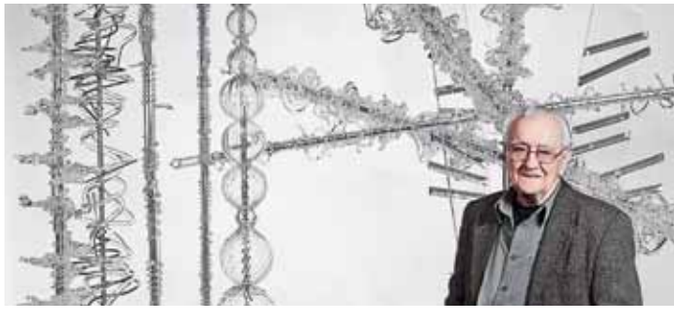

R. I. P.

V požehnaném věku 96 let odešel do sklářského nebe výtvarník René Roubíček, který patřil v oboru k naprosté světové špičce a jehož vizionářský styl okouzlil tři generace tvůrců i milovníků skla z celého světa.

ŽIDLE

Kniha Chair: 500 Designs That Matter je nejpřesvědčivější sbírkou stylových a „vlivných" židlí na světě, oslavuje židli od prvotních příkladů až po nejmodernější výtvory. Rozsah 656 stran, cena 659 Kč,
WWW.KNIHYDOBROVSKY.CZ

N | Harmony Maker
NATUZZI.CZ
HERMAN MODULÁRNÍ POHOVKA - DESIGN MANZON&TAPINASSI
HERMAN KONFERENČNÍ STOLKY - DESIGN STUDIO MEMO
PRAHA 1, V JÁMĚ 3 - PRAHA 8, RUBÍN OFFICE CENTRE, POBŘEŽNÍ 50/52
BRNO - MODŘICE, SOHO, SVRATECKÁ 989 - BRNO, BUDOVA IBC, PŘÍKOP 4
NATUZZI
ITALIA

breneta noční stolek 12 886 KČ . irelia lampa 3 108 KČ . irelia lampa 7 812 KČ
ROYAL SLEEPER: grace čelo 180 cm 17 884 KČ . poly box 180*200cm 22 508 KČ
*ceny včetně DPH

radisia lampa 5 292 KČ . radisia lampa 5 012 KČ
*ceny včetně DPH

MIOTTO

MIOTTO v České republice:
PRAHA | CASAMODERNA . Vídeňská 573 . Vestec u Prahy . www.casamoderna.cz
PRAHA | RIMEX . Českomoravská 183, Praha 9 . www.rimexol.cz
BRNO | LINO DESIGN . Václavská 2 . www.lino.cz
OLOMOUC | RIMEX . Horní Lán 12A . www.rimexol.cz

corona postel 31 620 KČ . gala noční stolek 9 860 KČ . edunia lampa 6 972 KČ

*ceny včetně DPH

tel. +420 775 184 447 www.miotto-design.com /miottodesign

Přípitek?
Bublinky na to!

Připravte si doma:

- limonády z čerstvého ovoce, bez zbytečného cukru
- šumivé prosecco
- perlivou sodu
- osvěžující vinný střik

Až 85 litrů nápoje z jedné bombičky!

Výrobník sycených nápojů
myDRINK

1999,-
~~2999,-~~

Nekupujte sirupy, jsou plné cukru a chemie!
Osvěžující nápoje připravujte z čerstvé ovocné šťávy vymačkané rovnou do láhve.

Aperol Spritz

1) Do láhve nalijte 400 ml bílého vína, 250 ml Aperolu a 150 ml vody.

2) Dle libosti nasyťte bublinkami a je hotovo! Aperol spritz nalijte do vinných sklenic s ledem, plátkem pomeranče a podávejte.

Recepty jsou součástí balení.

moderní byt

MĚSÍČNÍK, ROČNÍK XXII,
ČÍSLO 6, ČERVEN 2018, VYCHÁZÍ 13. 6. 2018

VYDÁVÁ
Business Media CZ, s. r. o.,
Nádražní 762/32, 150 00 Praha 5
IČO 035 82 604
tel.: 225 351 102
e-mail: moderni.byt@bmczech.cz
www.modernibyt.cz

ROZŠIŘUJÍ
V České republice:
Mediaprint & Kapa Pressegrosso,
spol. s r. o., a další distributoři
Ve Slovenské republice:
Mediaprint – Kapa Pressegrosso, a. s., Bratislava

PŘEDPLATNÉ ČASOPISU
V ČESKÉ REPUBLICE
tel.: 840 306 090
e-mail: Modernibyt@predplatne.cz
A.L.L. production, s. r. o.,
P. O. Box 732, 111 21 Praha 1
Předplatné je vybíráno prostřednictvím
obchodní společnosti A.L.L. production, s. r. o.,
ve prospěch a na účet vydavatele

PŘEDPLATNÉ ČASOPISU
VE SLOVENSKÉ REPUBLICE
Mediaprint – Kapa Pressegrosso, a. s.,
oddelenie inej formy predaja,
P. O. Box 183, 830 00 Bratislava 3,
tel.: +421 800 188 826, +421 249 893 566,
+421 249 893 563,
e-mail: objednavky@ipredplatne.sk

REDAKCE
Šéfredaktorka
Lucie Spoustová (tel.: 225 351 149)
e-mail: lucie.spoustova@bmczech.cz
Art director
Aleš Procházka
(ales.prochazka@bmczech.cz)
Editor
Tomáš Stříbrný (tomas.stribrny@bmczech.cz)
Redakce
Edita Erbsová
(edita.erbsova@bmczech.cz)
Libuše Lhotská
(libuse.lhotska@bmczech.cz)
Lucie Martínková
(lucie.martinkova@bmczech.cz)
Veronika Motyčková
(veronika.motyckova@bmczech.cz)
Lucie Pilátová
(lucie.pilatova@bmczech.cz)
Jana Polomová
(jana.polomova@bmczech.cz)
Lenka Saulichová
(lenka.saulichova@bmczech.cz)
Grafické oddělení (sazba a zlom)
Matěj Kotrba (matej.kotrba@bmczech.cz)
Tereza Šašinková Lukášová
(tereza.sasinkova@bmczech.cz)
Webeditorka
Dana Klomínková
(dana.klominkova@bmczech.cz)

INZERTNÍ ODDĚLENÍ
Account manager: Hana Andělová
(tel.: 225 351 135, 603 248 157,
hana.andelova@bmczech.cz)
Account manager: Kateřina Keslová
(tel.: 773 773 325,
katerina.keslová@bmczech.cz)

VEDENÍ VYDAVATELSTVÍ
Generální ředitel: Tomáš Tkačík
Finanční ředitel: Václav Bednář
(sekretariát: 225 351 102)

MARKETING
Hana Kmecová (tel.: 225 351 220)

VÝROBA A DISTRIBUCE
Aleš Zíta (tel.: 225 351 131)

REPRODUKCE
DTP studio, Business Media CZ
(tel.: 225 351 156,
dtp@bmczech.cz)

TISK
Tiskárna Neografia, a. s., Martin, SK

REGISTRACE
MK ČR E 7636, ISSN 1211-6637
Nevyžádané rukopisy a fotografie se nevracejí.
Za obsah inzerce odpovídá inzerent.
Žádná z částí tohoto časopisu nesmí být
kopírována a rozmnožována za účelem
rozšiřování v jakékoli formě či jakýmkoli
způsobem bez písemného souhlasu vydavatele.
Tištěný a prodaný náklad je auditován ABC ČR.
Uvedené ceny jsou orientační a mohou se měnit.
© Business Media CZ, s. r. o., Praha, 2018
CENA 79,90 Kč / 4,12 €

FOTO NA TITULNÍ STRANĚ: VIPP

P. S. 153–161

KOUPELNA 82–86

NÁVŠTĚVA 48–56

KUCHYNĚ 96–100

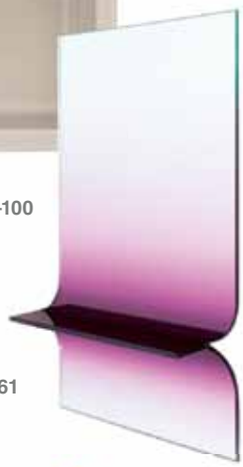

MATERIÁL 58–61

IKONY 44–45

OBSAH

3 EDITORIAL
4 ECHO
12 NOVINKY
20 NÁVŠTĚVA
ZAHRADA PŘIROZENOU SOUČÁSTÍ INTERIÉRU
Návštěva ve zlínském domě představuje dokonalé propojení interiéru s exteriérem v jeden kompaktní celek.
30 INSPIRACE
MUŽSKÝ PRINCIP
31 TÉMA
TICHÉ MÍSTO
Vlídná ložnice představuje dar, který můžete nadělit sami sobě. Pokud ji nezaplníte zbytečnostmi, vybavíte kvalitní postelí, matrací a lůžkovinami.
44 IKONY
OPRAVDOVÁ FRANCOUZKA
V roce 1973 designér Michel Ducaroy představil solitér téměř bez struktury a bez nohou, a vysloužil si tím respekt a obdiv.

46 INSPIRACE
NAPŘÍČ GENERACEMI

48 NÁVŠTĚVA
SUROVOST PROTKANÁ BARVOU NEBE
Byt, kde přísný kontrast černé a bílé, doplněný industriálními prvky a odkazy na minulost prvorepublikové stavby, uklidňuje modrá barva.

58 MATERIÁL
TRANSPARENTNÍ VOLBA
Sklo propouští množství světla, a vnáší do prostoru čirou lehkost. Současnost nám umožňuje využívat ho v interiéru fascinujícím způsobem.

62 INSPIRACE
SYMBIÓZA, NEBO SOUPEŘENÍ

64 UKLÁDÁNÍ
DOMÁCÍ VÝKLADNÍ SKŘÍŇ
Nábytek pro uskladnění oděvů a obuvi už dávno není interiérovým outsiderem. Letošní rok přeje především sofistikovaným vitrínám.

70 INSPIRACE
JAKO NEBE A DUDY

72 NÁVŠTĚVA
DRUHÝ DOMOV
Atraktivní horský apartmán s výhledem do přírody je víc než víkendovým sídlem. Pro mladý pár z Brna představuje druhý domov.

80 INSPIRACE
NA DEVĚT ŽIVOTŮ

82 KOUPELNA
MODERNÍ NECKY
V prostorných koupelnách je pozice solitérních van neotřesitelná. Staví na odiv efektní zevnějšek i kvalitní materiál.

90 DETAIL
OTVÍRÁNÍ OKATÉ A SKRYTÉ
Chcete-li vytvořit harmonický domov, je třeba zabývat se volbou dveří a jejich rolí v interiéru už ve fázi hrubé stavby.

96 KUCHYNĚ
MYCÍ ZÁLEŽITOSTI
Správně zorganizovaná kuchyň výrazně usnadní i nepopulární činnosti, jako je mytí nádobí nebo příprava potravin k vaření.

102 ZAHRANIČÍ
ODVRÁCENÁ STRANA TICHÉ VILY
Villa Tranquille mezi vinicemi na jihu Francie zaujme zejména minimalistickou stavbou a výhledem do údolí Hérault.

108 OSVĚTLENÍ
OD SOUMRAKU DO ÚSVITU
Atmosféru teplé letní noci podtrhne umělé světlo, které nejen podpoří magii okamžiku, ale umožní i dobrou orientaci a bezpečný pohyb.

114 TECHNIKA
PARTY U GRILU
Dopřejte si oblíbenou přípravu masa či zeleniny, aniž byste se museli omezovat prostorem a dalšími okolnostmi.

118 REALITY
BYDLENÍ V SRDCI EVROPY
Vlastní bydlení bylo vždy jednou z jistot, na kterou Češi rádi slyšeli. A mají pravdu, bydlení je z těch komodit, jejichž hodnota neklesá.

128 INSPIRACE
NA MOTIVY LUCERNY

131 SERVIS

152 KULTURA

153 P. S.
VZORY POHODLÍ
Odpočinek může mít mnoho podob. V případě pohovek tvoří pestrou paletu pohodlí, kterému není důvod odolávat.

162 OCHUTNÁVKA

OSVĚTLENÍ 108–112

TÉMA 31–42

NÁVŠTĚVA 20–28

INZERCE

LINO DESIGN
www.lino.cz

PŘIPRAVILA: **JANA POLOMOVÁ**, FOTO: **ARCHIV**

Otevřená všemu

Židle **Elipse** (Zanotta) spojuje kvality funkčního průmyslového designu se silným skulpturálním výrazem. Čtvercová konstrukce z hliníkové slitiny je v příjemném kontrastu s měkkými oblými liniemi, kruhový otvor uprostřed opěradla usnadňuje uchopení židle a stává se charakteristickým prvkem, který umožňuje rychlý přesun, kamkoli vás zrovna napadne. Design Patrick Jouin, rozměry 41 × 79 × 54 cm, cena **10 851 Kč**, **WWW.PUNTODESIGN.CZ**

Systematicky nahodilé pohodlí

Optimální konstelaci pro setkání, odpočinek i práci lze jednoduše sestavit z extrémně variabilní kolekce modulárního nábytku **Kiik** (Arper). Trojúhelníky, kruhy, čtverce i obdélníky v mnoha barevných provedeních, s opěrkami nebo bez včetně odkládacích stolků v různých výškách je možné nahodile kombinovat, a dosáhnout tak dynamického efektu, nebo s jejich pomocí vytvořit symetrické vzory z opakujících se forem. Design Iwasaki Design Studio, cena za lavici se šesti sedáky **109 720 Kč**, **WWW.LINO.CZ**

Monstrkabaret krásy

Český Lasvit zaznamenal mimořádný úspěch na milánském veletrhu, kde odborná porota vybírala z více než 1 500 vystavovatelů prezentaci nejlépe vystihující současný design. Koncept Kabaret Monster představil skleněné instalace a objekty s tematikou monster, součástí byla také show s burleskami. Milano Design Award je v oblasti designu největší soutěží na světě a je přirovnávána k filmovým Oskarům. K ocenění v kategorii nejlepší instalace gratulujeme a za všechny jsme vybrali kolekci váz **Tsukumogami** inspirovanou japonským folklórem, protože je milým důkazem skutečnosti, že ne všechna monstra musí děsit. Design Yabu Pushelberg, cena na dotaz, **WWW.LASVIT.COM**

„MÁ CHARISMA“

TOGO chair. Design: Michel Ducaroy
www.ligne-roset.com

25 YEARS IN PRAGUE

ligne roset®

Jiří Bartoška
foto: Benedikt Renč

Ligne Roset showroom
Florentinum - atrium budovy, Na Florenci 2116/15, Praha 1
t: +420 281 912 186, e: prague@ligne-roset.cz

Design zahradníkem

Konev na zalévání **Bau** (Ferm Living) udělá zahradníka i z toho, komu dosud nepřežil ani kaktus. Je totiž tak půvabná, že na zalévání s ní jen tak nezapomenete. Geometrické linie jsou inspirovány hnutím Bauhaus, současný vzhled jim dodává surový průmyslový materiál – galvanizovaná ocel zdobená jemnými drážkami. Konev je k dispozici v několika velikostech a barevných provedeních. Cena od **1 460 Kč**, WWW.DESIGNVILLE.CZ

Div z říše zrcadel

Nástěnné zrcadlo **Arco** (Ex.t) zaujme svou všestranností ohledně funkčnosti i použitých materiálů. Jeho neoddělitelnou součástí je umyvadlo ze speciálního odolného materiálu LivingTec s velkorysou odkládací plochou, vodovodní baterie z černé mosazi a policový systém z lakovaného kovu ukrytý přímo za sklem. Design MUT Design, rozměry 80 × 64 × 150 cm, cena na dotaz, WWW.EX-T.COM

Vydařená reinkarnace

Architekt a designér Paolo Piva v loňském roce zemřel. Společnost B & B Italia, s níž spolupracoval, se na počest tohoto tvůrce rozhodla pro znovuzrození ikonického konferenčního stolu, který navrhl v 80. letech minulého století. **Alanda** vyniká konstrukcí z lakované oceli, která prý „má připomínat skupinu převrácených pyramid, tedy magických objektů zachycujících a zesilujících kosmickou energii“. Aktuální verze **Alanda ´18** je dostupná v rozměrech 120 × 120 cm a 120 × 180 cm s deskou z čirého nebo kouřového skla. Cena od **51 300 Kč**, WWW.KONSEPTI.COM

ORIGINÁL JE JEN JEDEN

BETONEPOX

Betonepox® je jedinečný moderní povrch, dokonale imitující betonovou plochu. Vyniká chladnou nadčasovou krásou, moderním designem a bezkonkurenční odolností, tvrdostí a maximální životností. Betonepox® je epoxidová stěrka, která je i bez nutnosti lakování maximálně odolná vůči vodě. Betonepox® se stal ikonou mezi stěrkami díky svým jedinečným vlastnostem. Tento povrch nabízíme také ve variantě Betonepox Soft a Ultrasoft.

Další ukázky nádherných realizací najdete na
www.nemec.eu

KAŠTANOVÁ
centrum bydlení a designu

Němec
EST. 1996

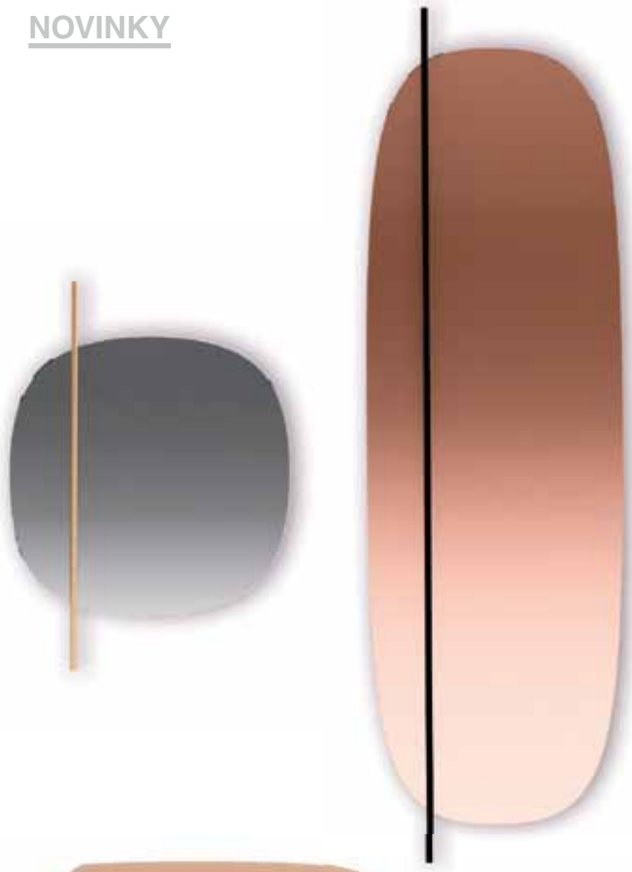

Odrazy moderny

Nástěnná zrcadla z kolekce **Vanity** (Calligaris) jsou inspirována umírněným modernismem 50. let 20. století. Jejich hladký povrch narušuje procházející kovová tyč, která bezostyšně rozbíjí formální kontinuitu, a vytváří tak výrazný dekorativní efekt. Dostupné ve více velikostech a barevných provedeních. Design Busetti Garutti Redaelli, cena na dotaz, **WWW.RIMEXOL.CZ**

Pro denní snění

Designér Kejdži Takeuči se o existenci společnosti Living Divani dozvěděl úplnou náhodou, až když před lety kdesi v Miláně seděl na jedné z pohovek této značky. Pověstný komfort ho vyloženě nadchl a z nedávné nabídky spolupráce měl tedy upřímnou radost. A tentokrát jsme nadšení i my! Lehátko **Clivio** potěší svým minimalistickým vzezřením a na pohled subtilní trubkovou konstrukcí z oceli. Čalounění z textilu nebo kůže je snímatelné, rozměry 190 × 80 × 53 cm, cena od **81 177 Kč**, **WWW.STOCKIST.CZ**

Stabilně měkké zázemí

Architektka a designérka Monica Armani přistupuje k řecké mytologii s kreativitou sobě vlastní. Bohyně země ji inspirovala k návrhu židle **Gaia** (KFF) poskytující měkkou náruč v tvrdém světě. Polstrovaný sedák a opěradlo ve tvaru polokruhu tvořený šesti díly, které připomínají růžové okvětní lístky, jsou zárukou maximálního pohodlí. Nohy z lakovaného kovu zajišťují potřebnou stabilitu. Rozměry 64 × 59 × 47 cm, cena na dotaz, **WWW.SEDLAKINTERIER.CZ, WWW.POGGENPOHL.CZ**

DORSIS®

PIVOTOVÉ DVEŘE **AXON**

HLINÍKOVÉ PŘÍČKY **DIGERO**

STYL & DESIGN

DVEŘE A SKRYTÉ ZÁRUBNĚ

VÝVOJ | VÝROBA | REALIZACE

- dveří a skrytých zárubní
- skrytých soklů
- bezobložkových pouzder
- celoskleněných příček

WWW.DORSIS.CZ

info@dorsis.cz

Čas měřený sluncem

Výstava Fictionality představila během milánského týdne designu nové produkty mladého tokijského studia YOY, proslulého svým experimentálním přístupem, při němž neváhají využívat optických iluzí a dalších nevinných kouzel. Například hodiny **Sundial** vycházejí z principu slunečních hodin. Minutová ručička nijak nevybočuje z normálu, zato ta hodinová je jen pouhým stínem... Materiál ABS, průměr 25 cm. Cena na dotaz, WWW.YOY-IDEA.JP

Vítězný oblouk

Křeslo **Yumi** (Moroso) tvoří ladné oblouky ohromující dokonalými proporcemi i sofistikovaným technickým řešením. Trubkový kovový rám je podnoží a opěradlem zároveň, oblouk je ale patrný také u samotné sedací části i u mezery za ní. Možnost kombinovat různě barevné rámy s mnoha typy čalounění – včetně toho proplétaného se zvláštním efektem paprsků – prozrazuje, že jde o velmi neformální eklektickou sérii, přestože s ní lze dosáhnout i čiré elegance. Design Niels Bendtsen, cena na dotaz, WWW.MOROSO.IT

Meditace na věčnost

Jak název napovídá, stolek **Infinity** (Arflex) je zdrojem nekonečné zábavy. Konstrukce inspirovaná matematickým symbolem věčnosti nemá počátek ani konec a tvoří ji dva principy: z každého dotykového bodu se dále rozkládá buď rovně nebo diagonálně a její tvar se zcela liší v závislosti na úhlu pohledu. Při pohybu kolem mění svůj výraz asymetricky a navzdory přísným geometrickým pravidlům se jeví jako náhodný. Výrobce tuto přidanou hodnotu nazývá meditativní kvalitou. Když se tedy budete doma nudit, stačí jen poposednout. Design Claesson Koivisto Rune, cena od **110 923 Kč**, WWW.STOCKIST.CZ

MAXDIVANI
handmade in italy

luxusní italské kožené sedačky...

INTERIÉROVÉ CENTRUM:
Rimex Interiér s.r.o.
Horní Lán 12a, Olomouc
e-mail: obchod@rimexol.cz
www.rimexol.cz

ZNAČKOVÁ PRODEJNA:
MAX DIVANI studio
budova SYKORA HOME
Českomoravská 183, Praha 9
e-mail: praha@rimexol.cz

PRODEJCI:

HOME INTERIER s.r.o.
Janáčkova 3277/22
Moravská Ostrava
702 00 Ostrava 2

ARBYD
Chotíkov 388
330 17 Chotíkov

LIVING Brno
Křížová 15
603 00 Brno

www.rimexol.cz

ZAHRADA PŘIROZENOU SOUČÁSTÍ INTERIÉRU

Designérka Žaneta Radiměřská s kolektivem firmy Tekom-P vybudovala projekt, který reprezentuje dokonalé propojení interiéru s exteriérem v jeden kompaktní celek. Tento záměr si zaslouží pracovní název – jedno tělo, jedna duše.

PŘIPRAVILA: **VERONIKA MOTYČKOVÁ**, FOTO: **LUKÁŠ HAUSENBLAS**

Kuchyň a obývací pokoj byly na přání investora koncipovány tak, aby vytvářely „srdce“ domova. Při otevření pojízdných okenních křídel na terasu, které tvoří prakticky celou stěnu, lze dosáhnout absolutního sepětí s okolní přírodou

▲ Převážná většina svítidel (dodal Pedro Design) byla vybrána v odstínu antracit jako opticky spojující prvek s okny ve stejném odstínu, pleteniny a koberce ruční výroby od Marie Záhorovské

▶▲ Nábytek doplněný o světelné efekty pro různé vnímání prostoru a denního času je dalším detailem do mozaiky drobných dokonalostí. To vše společně se systémem inteligentní domácnosti lze ovládat z pohodlí velkorysé pohovky. O instalaci této moderní technologie se postarala firma BaSys CS

▶ Pro dostatečné osvětlení horní chodby, schodiště a obývací zóny bylo využito střešních světlíků. V případě světlíku v obývací zóně jde současně díky nestandardní výšce také o výraznou dominantu prostoru. Designérka se do něj rozhodla zavěsit luxusní solitérní stropní svítidlo

Vybudovat dům pro pětičlennou rodinu v klidném místě nedaleko Zlína v dosahu MHD, školy a školky s cílem vytvořit nadčasový vzdušný interiér, který nezevšední. Tak znělo zadání investora. Projekt po dokončení působí tak lehce a celistvě, že si málokdo uvědomí možná úskalí spojená s realizací. „Pozemek byl velmi svažitý, to majitel vnímal jako menší nevýhodu. Nicméně se mu líbila dispozice pozemku a dostupnost do města. Podmínkou bylo vyřešit dvoupodlažní půdorys v maximálním propojení se zahradou a díky tomu být v absolutním kontaktu se zelení. Současně si majitel přál, abychom vytvořili projekt, který bude dobrou investicí do let budoucích. Proto nám dovolil i nadstandardní prvky nejen v interiéru, ale také v exteriéru. Na co kladl důraz, byl koncept s čistými liniemi," říká designérka Žaneta Radiměřská.

NEROVNOST TERÉNU JAKO VÝZVA

Kolektiv realizační firmy Tekom-P navrhl víceúrovňové členění domu s 270 m² zastavěné plochy. Vrchní část domu byla navržena jako vstup s chodbou s úložným prostorem, garáží a technickou místností i se dvěma dětskými pokoji, které mají společnou koupelnu, dvě samostatné šatny a vlastní vstup na profesionálně řešenou terasu. Dominantou prostoru celého interiéru se stala obývací místnost s kuchyní, které se nacházejí ve spodní části domu společně s manželskou ložnicí včetně velkorysé koupelny s pracovnou. Polyfunkční místnost se díky proskleným velkoplošným oknům chlubí neuvěřitelným výhledem a s ohledem na svažitost terénu je i v této části domu možný kontakt s okolní zahradou. Interiér je koncipován v jednoduchém hladkém řešení bílého laku v kombinaci s dýhovým obkladem a doplňky z hnědého jasanu s nevšední strukturou. Bílá barva zaznívá také v odstínu dřevěné olejované dubové podlahy a prostupuje napříč celým interiérem. Oproti tomu vynikají černé rámy velkoformátových oken, které dokonale ladí s černými solitérními svítidly. Neutrální barevnost interiéru respektuje vkus investora a současně podtrhuje teplo domova a splynutí s přírodou.

VYSOKÁ HRA

Vzdušnost domu akcentuje výška stropů, která je 2,75 metrů od podlahy. „Vybavení domu jsme řešili s firmou Hanák nábytek a s jejich hlavním designérem Jiřím Veselým. Firma v rámci své filozofie Interior Concept dodala kompletní vybavení domu včetně interiérových dveří v atypické výšce 2,65 m a v prémiové kvalitě sedmivrstvého laku ve stejném odstínu jako ostatní nábytek. Jejich přístup k realizaci díla jsme s majitelem velmi ocenili a můžeme konstatovat, že tato firma absolutně splňuje všechny nároky na design a kvalitu," pochvaluje si kooperaci Žaneta Radiměřská. Nábytek současně koresponduje s masivní podlahou v dekoru bělený dub dodanou od firmy Princ parket. V koupelnách designérka s týmem použili velkoformátový obklad 1 × 3 m a tak, jak si v celém interiéru dali záležet na veškerém solitérním nábytku, osvětlení či dekoracích, tak i v samotné koupelně lze obdivovat to nejlepší z aktuálního výběru, tentokrát ze sortimentu výrobce Laufen. Také manželská koupelna je jako všechny ostatní obytné zóny volně průchozí se zahradou. „Kromě dispozičního propojení zahrady s obytnými zónami jsme pracovali s myšlenkou vizuální kompaktnosti a dokonalého sladění energií. Zahrada se v křivkách vlní okolo domu. Pracovali jsme se žulovými ovály, které jsme doplnili o keře kulatých tvarů – buxusy, hortenzie, velké katalpy, bonsaje či černé borovice. Použili jsme také kamenný koberec a skalničky. Pro pocit komfortu jsme do venkovního prostoru umístili whirlpool se slanou vodou od firmy Hydropool Spa včetně odpočívadla kruhového tvaru, které koresponduje s celkovým pojetím oválného tvarosloví. Konstrukce je obložena cedrem, díky tomu ladí s obkladem domu," popisuje designérka. Radost jí dělá mimo jiné také to, že stavba, která poskytuje dostatek pohodlí a soukromí, naprosto zapadá do okolního prostředí. ■

◀▲ Specialista na podlahy firma Princ parket zajistila kompletní pokládku podlahy dubem, který i v zimních měsících, kdy se topí podlažním topením, dokáže zajistit absolutní komfort napříč interiérem včetně dětského zázemí

▲ Interiér je koncipován v jednoduchém hladkém řešení bílého laku v kombinaci s dýhovým obkladem a doplňky z hnědého jasanu s jedinečnou strukturou dřeva

◀ Nadčasovost a čistotu prostoru podporují barevné akcenty dekorativních doplňků včetně textilií, které designérka vybírala s citem a s respektem k zadání investora

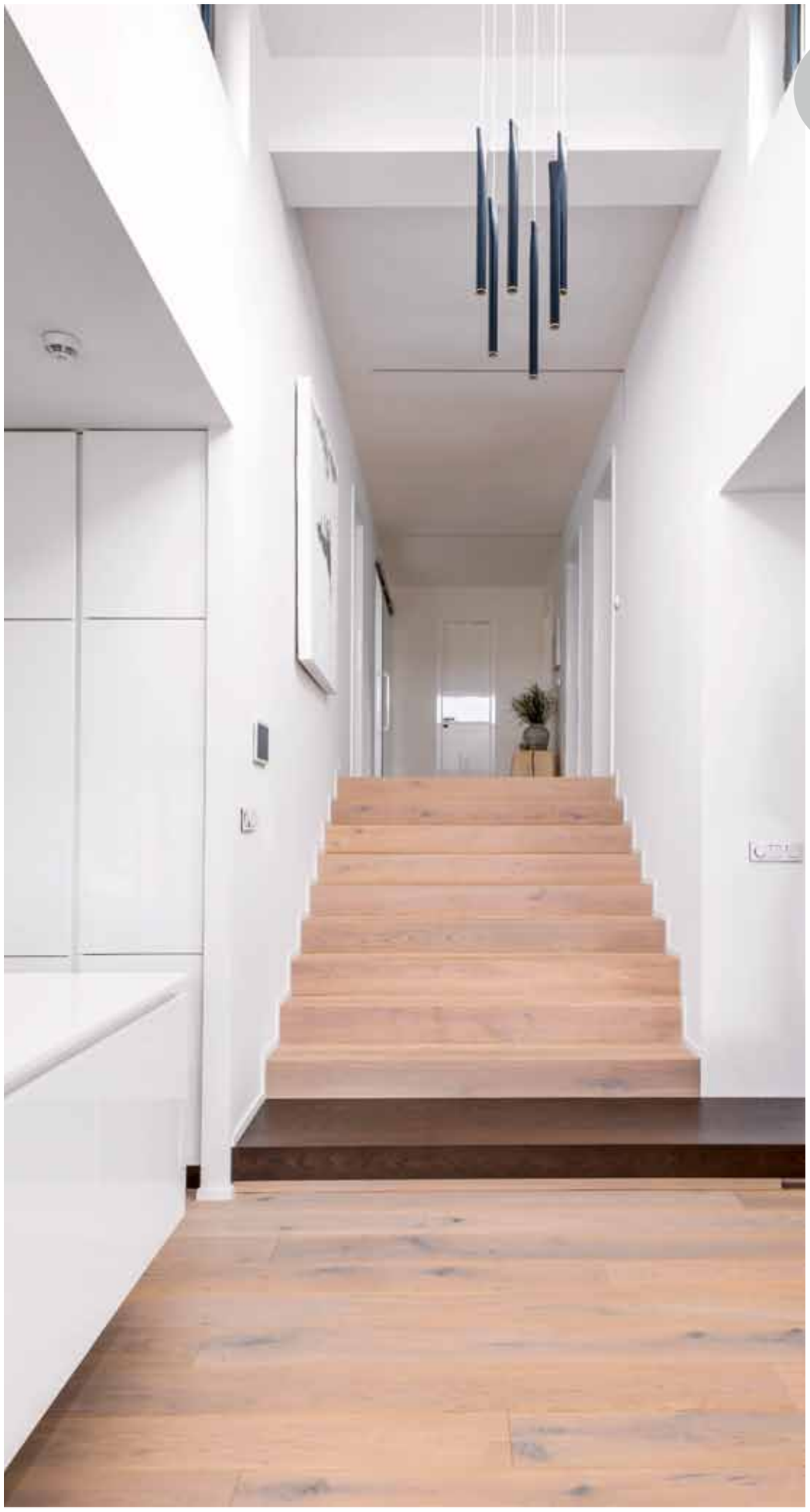

JAK TO VIDÍM

ŽANETA RADIMĚŘSKÁ
Designérka

„V případě tohoto projektu jsme od investora dostali šanci zařídit interiér včetně doplňků a dekorací. To je pro autora ve výsledku obrovská devíza. Vytvořili jsme koncept, který rozproudí srdce domu a současně poskytne majiteli možnost v budoucích letech snadno styl obměnit. Podmínkou našeho dekorování bylo ponechat prostoru plnou funkčnost. A protože pro tuto realizaci jsou typické nadčasové přírodní materiály a jednoduchá barevnost i doplňky jsme zvolili v obdobném duchu. Vybírali jsme z portfolia top produktů firmy Levier home. I tuto spolupráci musím vyzdvihnout.“

Autorka Žaneta Radiměřská preferuje světlé, vzdušné, minimalistické interiéry s akcenty, které dodají konkrétním projektům punc originality. Maximální pozornost věnuje preciznímu zpracování nábytku a atypických prvků. Nadčasovost je součástí jejího rukopisu.

TEKOM-P, **WWW.TEKOM.CZ**

◀ Řešení dispozice pomocí schodů bylo i přes prvotní obavy investora nevyhnutelné. S převýšením pozemku 3,5 m si autorka s týmem poradila velmi dobře, nakonec bylo potřeba vybudovat schodiště s pouhými devíti schody

MATYÁŠ

▲ Ve všech koupelnách byl použit velkoformátový obklad 1 × 3 m a sanitární zařízení od exkluzivního výrobce Laufen (dodal MAAG CZ)

◀ Pro návrh a realizaci dětského pokojíčku designérka Radiměřská oslovila Ivanu Leškovou z Levier Home (www.levierhome.cz)

INZERCE

PRÜM
Designové dveře

Váš interiér si zaslouží krásné a kvalitní dveře! Právě proto v PRÜMu kladou důraz na prvotřídní materiály z certifikovaných zdrojů, nejmodernější technologie, pružně organizovanou výrobu, systém pečlivé kontroly a vlastní vývoj opírající se o tým zkušených pracovníků.

Tradice výroby dveří PRÜM sahá až do roku 1970. Od té doby se neustále rozšiřuje nabídka modelů dveří, materiálů, barevná škála povrchových úprav i výběr skel a zasklívacích lišt. PRÜM dnes dodává spokojeným zákazníkům víc než 3500 dveří a 3200 zárubní denně.

www.prum.cz

▲ Výběr materiálů na stavbu byl vybrán s maximální precizností. Dům je zčásti obložen cedrovým dřevem. Jde o odrůdu kanadského „posvátného“ cedru, který byl na přání majitele ošetřen pouze přírodním olejem tak, aby byla zachována autentická kresba dřeva

◀+◀▼ Strohou geometrii domu skvostně doplňuje zahrada s kulatými keři a kamennými doplňky a luxusní whirpool (design Žaneta Radiměřská) vloženého do speciálního designového kulatého krytu. Obytné zázemí se zahradou je uzavřené gabionovým plotem, jehož výplň tvoří kulatý pískovec

PŮDORYS

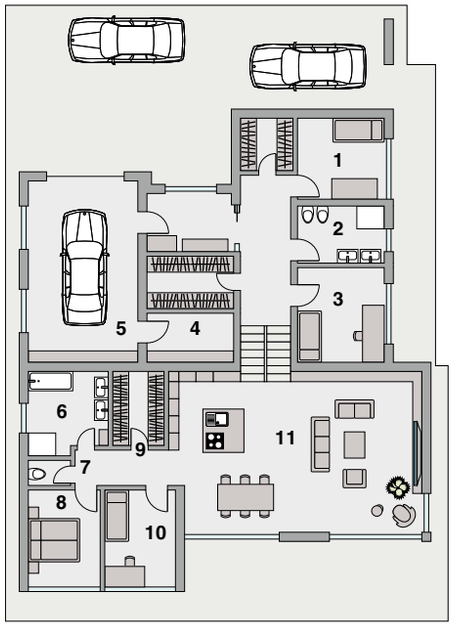

1/ pokoj **2/** koupelna + WC **3/** pokoj **4/** úložné prostory **5/** garáž **6/** koupelna **7/** WC **8/** ložnice **9/** šatna **10/** pokoj **11/** obývací část s kuchyňským koutem, ostrůvkem a jídelním stolem

ESHOP

s kamennou prodejnou

VELKÉ VZORKY | PORADENSTVÍ | PARKOVÁNÍ | KAVÁRNA

DESIGNOVÉ PODLAHY

VYBER – OBJEDNEJ – KLIKNI – POKLÁDEJ

WWW.PODLAHADOMA.CZ

FLOOR CAFÉ

Bezdrátový reproduktor **Ultimate Ears Wondreboom** (Logitech), voděodolný kompatibilní s každým zařízením podporujícím Bluetooth, dosah až 33 m, výdrž baterie až 10 hod., v nabídce více barevných variant, cena **1 999 Kč**, **WWW.ALZA.CZ**

Polička s vázou **Vase Shelf** (Stackk), lakovaný kov a sklo, délka 110 nebo 150 cm, cena cca **9 225 Kč**, **WWW.STACKK.COM**

MUŽSKÝ PRINCIP

Snad každý chlap bude letos potřebovat postel pro sebe i pro svůj bicykl a třeba také luxusní příruční reproduktor. My víme, po čem muži touží.

PŘIPRAVILA: **VERONIKA MOTYČKOVÁ**, FOTO: **ARCHIV**

Elegantní pouzdro **CaseLogic Surefit** určené pro tablety značky Samsung (CaseLogic), polyester, cena **499 Kč**, **www.czc.cz**

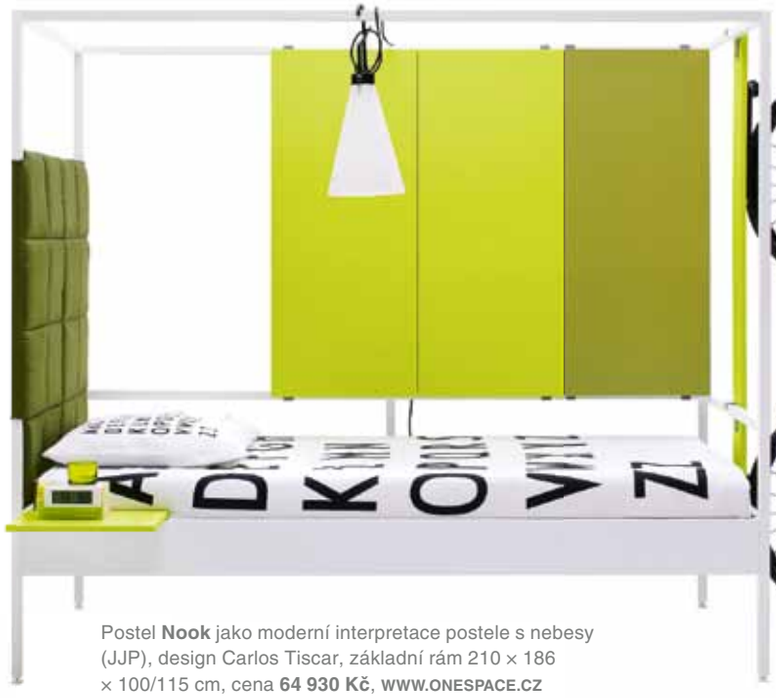

Postel **Nook** jako moderní interpretace postele s nebesy (JJP), design Carlos Tiscar, základní rám 210 × 186 × 100/115 cm, cena **64 930 Kč**, **WWW.ONESPACE.CZ**

Univerzální skládací stolička **Perigallo** s možností zavěšení (Sancal), dřevo, látkové čalounění, cena **9 100 Kč**, **WWW.ONESPACE.CZ**

Stolek **Tour** (FontanaArte), design Gau Aulenti, sklo, kolečka otočná o 360°, 120 × 120 × 75 cm, cena cca **101 520 Kč**, **WWW.AGOFSTORE.COM**

TICHÉ MÍSTO

Vlídná ložnice představuje dar, který můžete nadělit sami sobě, pokud ji budete situovat do klidnější části interiéru, příliš ji nezaplníte zbytečnostmi, ale vybavíte ji kvalitní postelí, individuálně zvolenou matrací a přírodními lůžkovinami.

PŘIPRAVILA: **LENKA SAULICHOVÁ**, FOTO: **ARCHIV**

Postel **Auto-Reverse Dream** (Arketipo), design Giuseppe Vigano, kov, textilie i kůže, cena od **130 370 Kč**, **WWW.CSKARLIN.CZ**

TICHÉ MÍSTO

STRATEGIE ZÚTULNĚNÍ

Čalouněná lůžka okamžitě zútulní prostor a pohodlí slibují už na první pohled. Při důkladnějším zkoumání detailů pak mnohé prozradí také o fortelu čalouníků.

1

2

3

4

5

1/ Postel **Mario**, vyrobená ve Skandinávii, více rozměrů i čalounění, cena od **27 360 Kč**, WWW.CASAMODERNA.CZ **2/** Stropní osvětlení **Ballet Elancé** (Arturo Álvarez), 42 × 45 × 33 cm, cena **19 107 Kč**, WWW.VLADANBEHALDESIGN.CZ **3/** Polohovací postel **Axis** (Pullman), přírodní materiály matrací, čalounění i rozměry podle přání zákazníka, cena od **179 600 Kč**, WWW.POSTELE-LS.CZ **4/** Postel **Infinito** (Brik), design Ivan Čobej, v textilii i kůži, více rozměrů, 160 × 200 cm, cena od **37 500 Kč**, WWW.BRIK.CZ **5/** Postel **Blanket** (Bonaldo), design Alessandro Busana, dřevo, dřevotříska, lakovaný kov, polyuretan a textilie, více rozměrů, 180 × 200 cm, cena **86 255 Kč**, WWW.PUNTODESIGN.CZ **6/** Postel **Piuma** (Natuzzi), design Claudio Bellini, více rozměrů, textil i kůže, možnost kontrastního lemu, cena v látce od **70 080 Kč**, cena v kůži od **97 860 Kč**, WWW.NATUZZI.CZ **7/** Lampa **Edunia** (Miotto), čiré sklo, 35 × 36,5 cm, cena **8 434 Kč**, WWW.LINO.CZ **8/** Postel **Opes** (Somnus), čelo Bedford, základna s 2 400 pružinami, matrace 14 400 pružin, výplň egyptská bavlna, eko vlna, koňské žíně, mohér, 180 × 200 cm, cena **251 700 Kč**, WWW.DREAMBEDS.CZ **9/** Postel **Newbridge** (Flexform), design Carlo Colombo, dřevo a snímatelné polyuretanové čalounění, cena od **242 784 Kč**, WWW.STOCKIST.CZ **10/** Postel **Courious Autoportante** (Samoa), textilie i kůže, více rozměrů, 180 × 200 cm, cena od **38 950 Kč**, WWW.CSKARLIN.CZ

6

7

9

8

10

TICHÉ MÍSTO

DEFINICE SOUKROMÍ

Abyste se ve své ložnici cítili opravdu dobře – spokojeně a uvolněně, buďte pečliví a přistupte k její tvorbě zcela individuálně a se vší zodpovědností. Tělo se vám odmění.

Postel **Baxley 4000** (Aston), čelo Charlotte, obsahuje 4 000 ks dvojitých pružin, výplň vlna a bavlna, 180 × 200 cm, cena **131 200 Kč**, WWW.DREAMBEDS.CZ

Lůžko a okolí

Podle tradičního čínského učení feng-šuej se ideální místo pro postel nachází diagonálně naproti dveřím do ložnice. Je ale příjemné vidět ven. V okamžiku, když ráno otevřete oči, je příjemné mít kontakt s přírodou – pohlédnout na strom, vidět nebe, slunce... Lůžko by mělo směřovat pokud možno záhlavím nebo pelestí ke stěně, což spáči zajistí silný a ochranně působící tok energie, zároveň by nemělo být v těsné blízkosti okna a vždy byste měli pamatovat také na to, aby bylo přístupné z obou stran. Po obou stranách by neměla chybět nějaká odkládací plocha. Pokud to není možné, myslete na ni aspoň v záhlaví lůžka, kde je možné vytvořit niku s odkládacím prostorem. Pak si budete mít kam postavit skleničku s vodou, položit brýle či rozečtenou knihu. Atraktivní vzhled jí ale může vtisknout i osobité sestavení nábytku v eklektickém stylu. Klasický noční stolek se zásuvkou mohou nahradit různé malé stolky, které by jinak sloužily spíš jako přídavné nebo konferenční někde v obývacím pokoji. V malých místnostech užijete především solitéry bez soklů a zavěšené skříňky kotvené do zdi bez podpůrných konstrukcí, případně využijte jen velmi subtilní podnože. Zavěšený nábytek usnadňuje úklid a zároveň odkrytím podlahové plochy místnost i pohledově zvětšuje.

JAK TO VIDÍM

KAREL VÁGNER,
majitel studia Hästens a Dreambeds

Co podle vás nesmí postrádat dokonalé lůžko?
Dokonalé lůžko nesmí postrádat komfort, rovnoměrnou podporu lidského těla a bezvadnou prodyšnost celé postele. Mělo by bránit přehřívání a perfektně odvádět pot.

Které lůžko vyhovuje vám?
Výběr optimálního lůžka je zcela individuální záležitostí. Osobně spím ve švédské posteli Hästens 2000T, tvrdost medium.

Matrace a rošt

Správné lůžko musí páteř člověka, který leží na boku, držet v podobě přímky s vyrovnanou pánví. Tak se celé pohybové ústrojí i vnitřní orgány dokonale uvolní.

Lehací plocha musí být s ohledem na hmotnost, výšku i rozložení hmotnosti v těle tak nosná, aby při ležení na boku byla zachována přímka páteře a při ležení na zádech byla páteř ve svém fyziologickém tvaru (přirozeném zakřivení). Měkkost lehací plochy musí být taková, aby nedocházelo ke stlačování podkoží a omezování krevního oběhu, a tím nebylo tělo nuceno k častému obracení. Pružnost lehací plochy nesmí být trampolínou, ale musí být taková, aby usnadňovala pohyby ležícího. I při zatížení by měla mít rezervu pružení pro pružnost potřebnou k otáčení a obracení těla. Zatímco páteř a velké klouby matrace podpírá, vystouplé části by se do ní měly pohodlně zabořit. Její výběr souvisí se zdravotním stavem a věkem člověka. Kvalitní matrace by měla být elastická, mít zvýšenou odrazovou pružnost a sníženou tlakovou deformaci, proto si ji dobře vyzkoušejte. Stejně důležitá je hygiena lůžka. Každý spáč předá lůžku přibližně 1 litr tělesné vlhkosti za noc, proto musí být postel dostatečně prodyšná a zaručovat odvětrávání. To je úkol vhodného roštu. Lamelové rošty podporují ležícího člověka tam, kde vyvíjí nejmenší tlak, a zároveň ustupují v místech s největší zátěží.

dreambeds®

BRITSKÁ POSTEL VISPRING

S POVRCHOVOU MATRACÍ DREAM ZDARMA*

Tradiční výroba britských postelí Vispring od roku 1901 je zárukou nejvyššího luxusu. Na výběr je ze 3 tvrdostí matrací, více jak 120 druhů látek a 28 druhů čel. S nákupem nové postele získáte současně i doživotní záruku. Díky přírodním materiálům jsou matrace hygienické a hypoalergenní. **Postel Vispring je zárukou dokonalého spánku.**

K nákupu jakékoliv nové postele Vispring jsme pro Vás připravili **limitovanou nabídku - povrchová matrace Dream zdarma.***

Ušetřete až 32 100,- Kč při nákupu postele 180 x 200 cm!

SHOWROOM DREAMBEDS PRAHA
Vinohradská 19, Praha 2

SHOWROOM DREAMBEDS BRNO
Štursova 3, Brno – Žabovřesky

POSTELE – OUTLET BY VAGNER
Na Jarově 2, Praha 3 – Žižkov

*Nabídka platí při objednání postele od 1. 4. 2018 do 30. 6. 2018.

TICHÉ MÍSTO

GARANCE STABILITY

Dřevěná lůžka odkazují na přírodu. Vystavují na odiv efektní úpravu dřevin, jejichž krása je nadčasová. Dřevem totiž do ložnice vnášíte symbol energie a života.

1/ Otočné lůžko **Bairon-Speed** (Fimes), design Leone + Mazzari, ovládané ručním či elektrickým pohonem, vybaveno LCD Clubem, LED osvětlením, reflexním zrcadlem Magic Mirror s integrovanou TV, zásuvkami, USB porty, reproduktory a dálkovým ovládáním, cena na dotaz, WWW.DIVA-HOME.CZ **2/** Závěsné stropní svítidlo **Aki S** (Leucos), design, dřevo a polykarbonát, LED diody, více barev, cena **36 705 Kč**, WWW.VIADURINI.CZ **3/** Postel **Tanya** (Brik), design Ivan Čobej, dýha buk, dub, ořech, čelo textilie i kůže, 160 × 200 cm i rozměry na míru, cena od **36 300 Kč**, WWW.BRIK.CZ **4/** Stolek **Coseno** (Bonaldo), design Mauro Lippari, lakovaný kov ve více barvách, dýha ořech, dub a antracitově šedý lak, otočné zrcadlo, 160 × 45 × 74 cm, Ø 60 cm, cena **59 577 Kč**, WWW.PUNTODESIGN.CZ **5/** Postel **Madera** (Hülsta), ořech, dub, javor, čelo přírodní kůže, 180 × 200 cm, cena **101 892 Kč**, WWW.HOMESTYLE.CZ **6/** Postel **Shangai** (Zanette), dřevo nebo materiál open-pore, více rozměrů, 180 × 200 cm, cena od **61 166 Kč**, WWW.CSKARLIN.CZ **7/** Noční stolek **Bilot** (Porada) se zásuvkou, design Maurizio Marconato a Terry Zappa, masivní ořech, cena na dotaz, WWW.CSKARLIN.CZ **8/** Hodiny **Sunburst Clock** (Vitra), design George Nelson, Ø 47 cm, lakované dřevo a kov, cena **8 996 Kč**, WWW.DESIGNBUY.CZ **9/** Postel **Javorina Tatran** (Javorina), 200 × 180 cm, masivní dub, cena **46 879 Kč**, WWW.BONAMI.CZ **10/** Postel **Isabel** (Flexform), design Carlo Colombo, dřevo, kov s epoxidovou barvou, čelo v látce i kůži, cena od **166 181 Kč** do **293 942 Kč**, WWW.STOCKIST.CZ

6

7

8

9

10

TICHÉ MÍSTO

CZECH MADE

HELENA DAŘBUJÁNOVÁ

Nepovažuje design za použití nejmodernějších materiálů, dokonalé řešení spojů a trendy barevnost... Design vnímá jako způsob, jak umožnit ženě žít své sny o životě. Je architektka, designu se věnuje od roku 2009. V roce 2012 se zúčastnila poprvé Maison & Objet v Paříži jako součást Czech selection. Od té doby buduje vlastní značku Helena Dařbujánová. V roce 2014 otevřela svůj první obchod v Praze s produkty manufakturní výroby využívající stávajících lidských zdrojů a prezentující tu nejlepší práci řemeslníků z České republiky – čalouníků, truhlářů, kovovýroby, krejčovského salónu... **WWW.HELENADARBUJANOVA.CZ**

AUDREY

Postel Audrey představuje součást Dámské ložnice Audrey a zahrnuje i noční stolek, toaletní stolek, kolekci zrcátek a komodu. O pohodlí a ergonomickém hledisku netřeba polemizovat. Její náruč by měla člověka bezpečně obejmout a zpříjemnit konec každého dne. Je zhotovena z laťovky, pruhované dýhy, bukového masivu a čalouněna textilií. V čele postele je umístěno svatební foto v rámečku jako důkaz věčné lásky. Designérka ji navrhla s notnou dávkou emocionálního ženského přístupu. Při navrhování zcela eliminovala všechny nepříjemné momenty, které by mohly člověka při uléhání či vstávání potkat – například hranaté rohy a trčící nohy. Lůžko se standardně dodává s lamelovým roštem a matracemi české výroby Ahorn, ale lze ho vybavit i podle požadavků zákazníka a je k dostání ve více rozměrech 160/180/200/220 × 200/210/220 cm. Cena od **62 000 Kč**.

JAK TO VIDÍM

KATEŘINA URBANOVÁ,
PR manažerka interiérového studia Casamoderna

Myslíte si, že volba barev významně ovlivňuje spánek a má velký dopad na to, jak se v ložnici cítíme?
Barvy v ložnici bych volila spíš v přírodních a zemitých odstínech, které vybízejí člověka k odpočinku a spánku víc, než barvy syté a zářivé. Zemité barvy je možné doplnit neutrální bílou. Je velice individuální, v jakých barvách se člověk cítí nejlépe a které ho uklidňují. V žádném případě bych se ale v ložnici nepoužila agresivní rudou nebo sytou žlutou, které by mě spíš nabudily. Což vlastně v ložnici není někdy na škodu.

Líbí se vám osobně víc samostatné noční stolky, nebo spíš ty, které jsou součástí lůžka?
Osobně preferuji noční stolky, které tvoří samostatný solitér. Snadno se vymění v případě potřeby stěhování nebo když se po čase okoukají. Integrované noční stolky mi nepřijdou praktické v případě, pokud v budoucnu plánujeme stěhování nebo jiné umístění v místnosti. Postel s integrovanými nočními stolky je mohutná a hůře se umisťuje do menších prostor.

JAROSLAV JUŘICA

Pohybuje se v různých rovinách disciplíny zvané design. Hledá přirozený vztah mezi funkcí a osobitým výrazem produktu. Podílel se na více projektech a programech v zahraničí, kde například získal stipendium na Lund University ve Švédsku. Studia završil ukončením Fakulty výtvarných umění na Vysokém učení technickém v Brně. Jeho práce byla už několikrát ohodnocena významnými cenami – Ret Dot Design Award v roce 2016, Interior Innovation Award v roce 2012, vítěz Ceny šéfredaktorů v roce 2014, nominacemi na Cenu Czech Grand Design v roce 2011 a German Design Award v roce 2012. **WWW.JAROSLAVJURICA.COM**

LAVISTA

Velkorysý koncept postele LaVista je inspirován konstrukcí tzv. windsorské židle. Její charakteristický prvek soustružených tyčí se už po staletí vyrábí v různých podobách po celém světě. „S jednoduchostí a čistotou současného designu, s použitím moderních technologií i ručního zpracování, ale ve zcela novém kontextu posouvám tento prvek do úplně jiných měřítek. Charakteristické ‚žbrlení' je u postele LaVista vzájemnou souhrou tvarů a funkcí. Židle, která kdysi stávala volně u postele jako noční stolek, zde srůstá s jejím čelem v jeden celek," vysvětluje autor. Vzdušné opěradlo umožňuje postel situovat i do prostoru. V duchu filozofie firmy je postel vyrobena z lokální tvrdé dřeviny – dubu. Součástí kolekce je také zásuvková komoda a lavice, kde jsou použity charakteristické prvky profrézování horního dílu „sedáku" a tvarovaných noh. Cena postele z dubového masivu **129 350 Kč**, **WWW.COLLECTION.JELINEK.EU**

INZERCE

TICHÉ MÍSTO

PŘÍSLIB BLAŽENOSTI

Hýčkejte svoji pokožku výhradně přírodními materiály a dopřejte jí konejšivé pohlazení těmi nejpříjemnějšími textilními vlákny – bavlny, lnu, bambusu, hedvábí...

1

2

3

4

5

1/ Povlečení **Geon Dreams – Her** (Veba), 100% bavlna, potisk,140 × 200 + 70 × 90 cm, cena **1 474 Kč**, WWW.BYTOVY-TEXTIL-VEBA.CZ **2/** Povlečení se sepraného lnu (H&M) s dvojitě prošitými lemy, 100% len, ve více barvách, skryté kovové cvočky, 150 × 200 + 50 × 60 cm, cena **1 799 Kč**, WWW.2HM.COM **3/** Lampy z kolekce **Fila** (Kettal), design Michel Charlot, drátěný kovový rám, textilie ve více barvách, více rozměrů, cena na dotaz, WWW.KETTAL.COM **4/** Dětské povlečení z kolekce **Hästar** (Hästens), 100% egyptská bavlna, více rozměrů, cena na dotaz, WWW.POSTELE-HASTENS.CZ **5/** Postel **Victoriano** (Lema), design Roberto Lazzeroni, kov, dřevo, v látce i kůži, 224 × 174 × 113 cm, cena od **130 000** do **218 458 Kč**, WWW.STOCKIST.CZ **6/** Povlečení se sepraného lnu (Deconcept), 100% len, ve více barvách i rozměrech, cena na dotaz, WWW.DECONCEPT.CZ **7/** Postel **Hotelroyal** (Zanotta), design Teri Pecora, lakovaný kov, polyuretan, textilie i kůže, více rozměrů, 180 × 200 cm, cena **108 700 Kč**, WWW.PUNTODESIGN.CZ **8/** Hodiny ze dřeva (Javorina), lakovaný dubový masiv, cena **3 679 Kč**, WWW.BONAMI.CZ **9/** Povlečení z kolekce **Eden** (Pentik), design Minna Niskakangas, bavlna, 55 × 65 + 150 × 210 cm, cena **2 150 Kč**, WWW.PENTIK.CZ **10/** Postel **Toolate** (Bonaldo), dřevo, polyuretan a polyester, textilie, více rozměrů, 180 × 200 cm, cena **76 475 Kč**, WWW.PUNTODESIGN.CZ

6

8

7

9

10

TICHÉ MÍSTO

V ČÍSLECH...

Optimalizace regenerace znovunabytí lidských sil je odedávna předmětem zkoumání. Výsledky a názory se v průběhu let mnohdy i různí, ale jistě stojí za pozornost.

8 hodin

je prý ideální doba spánku, ale tolik nespí takřka nikdo. Podle průzkumů spí nejdéle Novozélanďané, a to v průměru celých 7 hodin 27 minut, nejméně spí v Japonsku – pouhých 5 hodin 25 minut.

14 až 17 hodin

denně spí novorozenci, kojenci a batolata 11–15 hodin, předškoláci 10–13 hodin, teenageři 8–10 hodin, dospělí 7–9 hodin, senioři jen 5–6 hodin.

7,5 m²

je minimální plošná výměra ložnice, která spícímu v noci zajistí dostatek kyslíku.

45 až 50 cm nad zemí

Z hygienických, ale i zdravotních důvodů není vhodné pořizovat si příliš nízké postele. Volte lůžka s plochou k ulehnutí ve výšce 45 až 50 cm od podlahy, pro starší osoby i více a šířku postele nejméně 160, ale raději 180 cm.

40 až 60 % vlhkosti

představuje optimální vlhkost ložnice, která kromě mírumilovného prostředí podpoří kvalitní spánek.

1

28 lamel

Z hlediska optimálního rozložení zátěže jsou doporučovány rošty s minimálně 28 lamelami.

1,5 luxu

Při spánku ve tmě vzniká v lidském těle hormon melatonin bránící kumulaci volných radikálů. Ty kromě jiného způsobují stárnutí pokožky a organismu vůbec. Když na vás někdo během noci rozsvítí, tvorba melatoninu se na dvě hodiny zastaví. Nevadí pouze lampičky, jejichž intenzita světla nepřekročí 1,5 luxu.

2. noc

v týdnu (z úterý na středu) je ta, kdy se nejlépe vyspíme. Jsme prý ještě odpočatí z víkendu a držíme se nejvíce každodenních stereotypů. Klíčem ke kvalitnímu spánku je tedy pravidelnost.

2

JAK TO VIDÍM

LUCIE KURICOVÁ
PR manažerka společnosti Natuzzi

Jaké lůžko si podle vás zaslouží titul „dokonalé“?
Náš spánek bychom si měli hýčkat, v ložnici by nás nemělo nic rušit a tělu by se mělo dostat pohodlí pro uvolnění stresu a napětí. A dokonalé lůžko je pro mě takové, které mi zajistí právě pohodlné spaní, tedy s kvalitním roštem a matrací. Samotná postel by měla být široká a dostatečně vysoká (o výšce až 70 cm).

Jak moc ovlivňují lůžkoviny a jejich kvalita spánek a které textilie jsou příjemné vám osobně?
Přikrývka by měla být lehká, poddajná a teplá tak, abychom se pod ní zahřáli, ale nepotili. Polštář by se měl vytvarovat podle hlavy a krku, čímž poskytne dobrou oporu krční páteři. Preferuji povlečení z čistě bavlněného vlákna, které dobře absorbuje vlhkost, je prodyšné, a přitom jemné na dotek.

1/ Závěsná lampa **Ambit** (Muuto), design studio TAF, silikon a lakovaný hliník, více barev, průměr 40 cm, cena **8 070 Kč**, WWW.DESIGNVILLE.CZ
2/ Povlečení ze sepraného lnu (H&M) s dvojitě prošitými lemy, 100% len, ve více barvách, skryté kovové cvočky, 150 × 200 + 50 × 60 cm, cena **1 799 Kč**, WWW.2HM.COM

LUXURY SLEEPING

S NÁMI VÍTE, NA ČEM SPÍTE!

Odbornice na zdravý a kvalitní spánek

Ivana a Petra

S postelí jsme spokojeni velmi a dodnes se chválíme za to, že jsme se pro kvalitní a nadčasovou postel rozhodli, váš přístup i ochota při nákupu byla nezapomenutelná. Obchod Luxury Sleeping svým známým vřele doporučuji.

Petra Vrbicová, Liberec

Jsme velice spokojeni jak s výrobky, tak s jednáním, vystupováním a odborným poradenstvím na prodejně. Pomohli nám s výběrem postele Kuperus na míru a výsledkem je dokonalý spánek.

Josef Hejna, Praha

Pořízení vysoké postele byla dobrá investice, dobře se vyspat je k nezaplacení. Přístup a péče personálu je na vysoké profesionální úrovni.

Michal, Brno

S postelí od Vás jsem velmi spokojená. Díky zakázkové výrobě jsem si vybrala design postele a matrace, takže vše mi slouží přesně tak, jak potřebuji. Od té doby, co mám postel z LS, mám problém spát na jakékoliv jiné posteli, rozdíl je skutečně znatelný.

Eva Škorničková, Praha

Pořídil jsem si postel Alexia a díky zakázkové výrobě na míru jsem s výsledkem velmi spokojen. Odměnou za mé rozhodnutí pro Luxury Sleeping je mi kvalitní spánek a odpočinek. Vyzkoušel jsem hodně postelí i v drahých hotelech, ale ta vaše je opravdu nejlepší, díky .

H.B.,Ostrava

Se svou novou postelí Kuperus jsem naprosto spokojen a mohu ji doporučit všem, kdo doma chtějí spát ještě lépe než v pětihvězdičkovém hotelu. V Luxury Sleeping nám dobře, a hlavně trpělivě poradili, vše jsme si opakovaně vyzkoušeli a výsledek je vynikající.

Rostislav, Praha

Pečujeme o Váš spokojený spánek díky postelím od zahraničních výrobců se 150ti letou tradicí.

Kuperus® PULLMAN Be Relaxed! SLABBINCK® HOME CREATIONS TRECA INTERIORS PARIS TRUMP HOME

LUXURY SLEEPING, multibrand showroom

Korunní 108/b, Praha 10, tel.: 773 503 100, info@postele-ls.cz, www.postele-ls.cz

OPRAVDOVÁ FRANCOUZKA

Psal se rok 1973 a každý kus nábytku, který rezonoval evropským interiérovým designem, měl rám a nohy. A najednou designér Michel Ducaroy představil solitér téměř bez struktury a bez nohou.

PŘIPRAVILA: **VERONIKA MOTYČKOVÁ**, FOTO: **ARCHIV**

MICHEL DUCAROY (1925–2009)

Vyrůstal v rodině designérů nábytku, a tak se celkem logicky již od dětství ubíral stejným směrem. Vystudoval sochařství v Národní akademii výtvarného umění v Lyonu, poté začal pracovat jako nezávislý designér. V roce 1954 se potkali s Jeanem Rosetem, s odstupem času lze hodnotit toto setkání pro obě strany jako osudové. Již od prvních dnů, kdy začal pracovat pro Ligne Roset, byl jedním z klíčových designérů a osobností, které v rámci firmy dokázaly posouvat technologické hranice výroby. Již v roce 1968 navrhl Adrianu, jednu z prvních modulárních židlí, nebo třeba sedací solitéry Kashimu a Safi, které byly tvořeny netradičně obrovskými polštáři a byly „předzvěstí“ kultovního designu Togo. Tato kolekce se hodí a vejde do téměř každého interiéru a ze sortimentu značky Ligne Roset dodnes zůstává jednou z nejprodávanějších.

Řeč je o designu Togo, o solitéru z kusů pěny lepených do celku. V každém směru šlo o porušení všech dosavadních pravidel! „Když dědeček tenkrát přivezl Togo na veletrh nábytku v Paříži, bylo mu řečeno, že jde o inovativní koncept, kterému ale chybí rám a nohy. Dědeček se ale nevzdal. Uplynulo více než dva roky, než se začala pohovka prodávat, a po více než čtyřiceti letech jde o náš bestseller. Je to důkaz, že je potřeba být inovativní a pustit se do věcí, kterým věříte,“ říká Antoine Roset, výkonný viceprezident Ligne Roset v USA a prapravnuk zakladatele značky Antoina Roseta.

HISTORICKÉ OKÉNKO

Pohovka Togo se narodila do rodiny výrobce Ligne Roset, jehož historie sahá do roku 1860. Tehdy se mladý Antoine Roset rozhodl založit ve francouzském Montagnieu dílnu na zpracování dřeva. První výrobky nebyly určeny do interiéru. Mladý Roset se zpočátku zabýval výrobou rukojetí deštníků. Až ve druhé polovině 20. století se firma začala profilovat ve výrobě nábytku, a to především do komerčních prostor. V sedmdesátých letech se s dalšími liniemi rodu Rosetových začal klást důraz na design. Spolupráce s talentovanými designéry obohatila produkci například také o pohovku Togo od Michela Ducaroye, který je mimochodem považován za jednoho z nejvýznamnějších autorů, kteří se zasloužili o věhlas této francouzské značky. Jeho setkání s Jeanem Rosetem v padesátých letech bylo oboustranně zásadní. Pro Rosetovi navrhl několik modelů, přičemž právě zmíněná Togo mu zajistila slávu na několik dalších desítek let.

PŘÍTULNÝ ŠARPEJ

Díky objevu pěnových hmot se designérovi otevřely zcela nové obzory práce charakteristické pro jeho rukopis se znaky sochařského umu. Vrásčitý solitér je celopěnový bez pevných částí, rohů i hran a je oblíbený pro svůj housenkovitý design. Možná i proto se vyrábí již několik desítek let, a doprovází tak úspěšný vývoj značky jako takové. „Jsme stále rodinný podnik, to je mezi velkými evropskými společnostmi velmi vzácné. Vlastníme 100 % Ligne Roset ve složení můj otec, strýc, bratranec a já. DNA, kterou jsme měli před více než 150 lety, je stále stejná – jsme protikonformní, řídíme celý proces, a můžeme tak převzít jakákoli rizika,“ doplňuje představu o charakteru značky Antoine Roset. ■

I přes obrovskou snahu najít jiné adekvátní označení se v několika případech jedná téměř o nemožné či nedostatečné. Togo je IKONA!

Solitéry z kolekce **Togo** (Ligne Roset), design Michel Ducaroy, výběr čalounění, cena křesla od **40 735 Kč**, cena dvoused od **58 480 Kč,** **WWW.LIGNE-ROSET.CZ**

Samolepicí tapeta **Odletíme na jih I.** (Chispum), design Helen Dardik, 45 × 300 cm, cena **1 890 Kč**, WWW.ONESPACE.CZ

Hravý úložný box **Plust Van** pro děti (Plust Collection), design Michele Menescardi, polyetylen a dřevo, cena **6 313 Kč**, WWW.ONESPACE.CZ

NAPŘÍČ GENERACEMI

Nabízíme vám několik zajímavých tipů, které demonstrují, jak může být design zábavný. Některé z nich dokonce potěší napříč generacemi.

PŘIPRAVILA: **VERONIKA MOTYČKOVÁ**, FOTO: **ARCHIV**

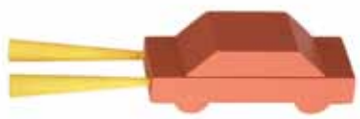

Puzzle hračka **CarTools Me Too** (Magis), design Floris Hovers, masivní buk lakovaný netoxickými barvami, cena **5 554 Kč**, WWW.KONSEPTI.COM

Svačinový box **Lunch Box Book** (Black--Blum), plastová krabička ve tvaru knihy – olivová barva, cena **535 Kč**, WWW.NAOKO.CZ

Pohovka **Float** jako obrazovka s integrovanou zadní stěnou (Sancal), design Karim Rashid, výběr z několika variant čalounění, cena od **42 750 Kč**, WWW.ONESPACE.CZ

reddot award winner

DELSO INTERIÉRY

moll

DĚTSKÉ ROSTOUCÍ STOLY A ŽIDLE, ZE KTERÝCH VAŠE DĚTI NEVYROSTOU

Na vývoji vysoce kvalitního dětského nábytku značky Moll, vyráběného v Německu, spolupracovali renomovaní ortopedi, takže splňuje veškeré zdravotní parametry a nároky na dokonalou funkčnost. Na špici v oboru se pohybuje rovněž díky propracovanému vzhledu, o čemž svědčí ocenění Red Dot Design Award.

KONTAKT: **DELSO INTERIÉRY, s. r. o., NA HARFĚ 3, PRAHA 9, TEL.: +420 775 580 691, +420 222 522 686**

WWW.ROSTOUCISTOLYMOLL.CZ, WWW.DELSO.CZ

SUROVOST PROTKANÁ BARVOU NEBE

Téměř stometrový byt nedaleko Letenského náměstí v Praze proměnily architektky ze studia SMLXL v osobité bydlení pro mladý pár. Přísný kontrast černé a bílé, doplněný industriálními prvky a jemnými odkazy na minulost prvorepublikové stavby, uklidňuje sytě modrá barva, která se odvážně prolíná celým prostorem.

PŘIPRAVILA: **JANA POLOMOVÁ**, FOTO: **BOYSPLAYNICE**

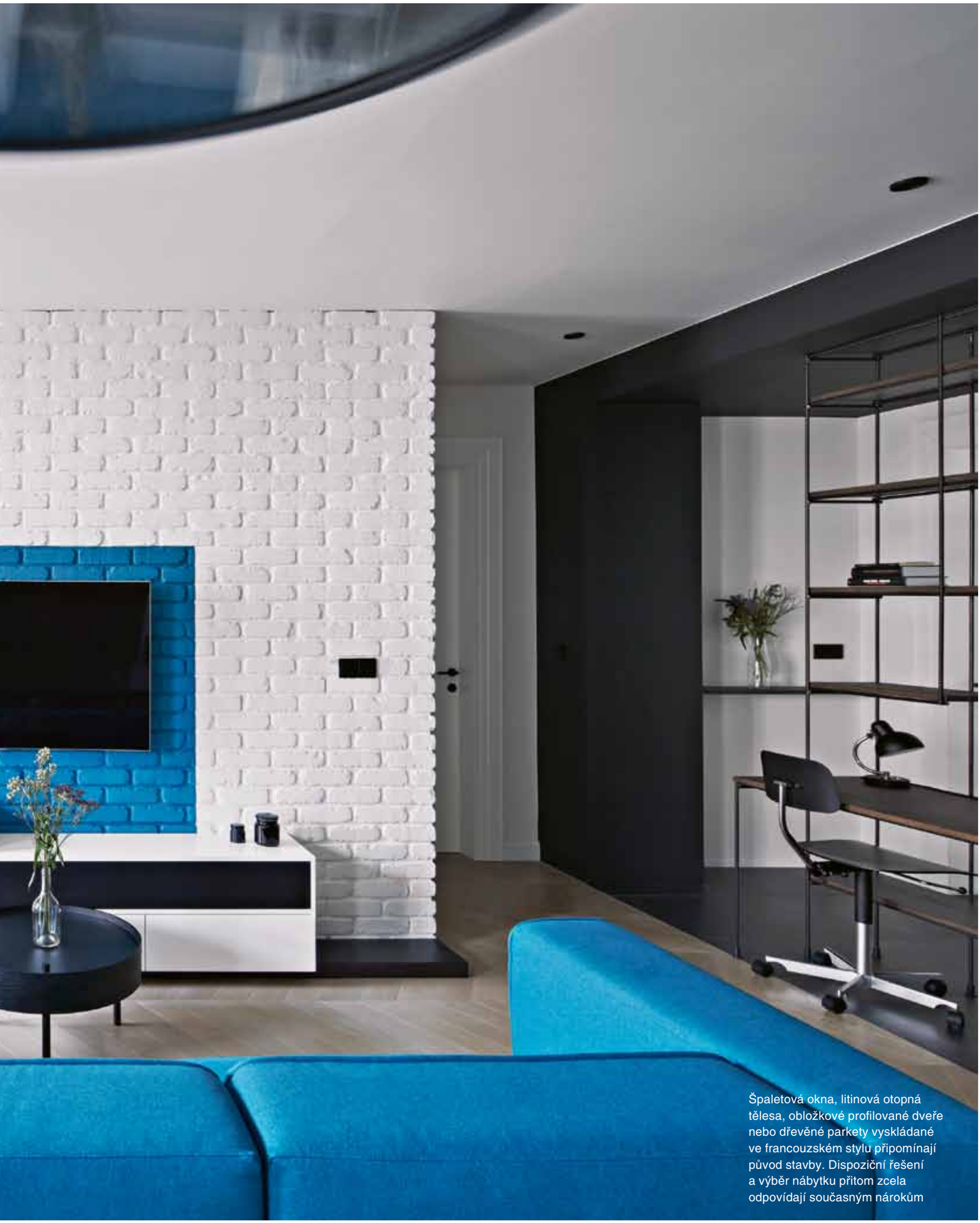

Špaletová okna, litinová otopná tělesa, obložkové profilované dveře nebo dřevěné parkety vyskládané ve francouzském stylu připomínají původ stavby. Dispoziční řešení a výběr nábytku přitom zcela odpovídají současným nárokům

◀ Cihlová stěna je díky své struktuře výrazným dekorativním prvkem hlavního obytného prostoru

▶ Jídelní stůl navazuje na kuchyňský ostrůvek, a výsledek tak působí jako jednolitá, ničím nerušená hmota, která zároveň zachovává dojem vzdušnosti. Tovární závěsná svítidla doplňují židle z kolekce Wire navržené Charlesem a Ray Eamsovými v roce 1951

Byt se nachází v nedávno zrekonstruovaném domě. Noví majitelé oslovili studio SMLXL ještě ve chvíli, kdy měl developer rezidenci rozestavěnou, a dohodli se proto na převzetí ve stavu shell and core, tedy v tzv. základní úpravě bez větších zásahů do konečného vzhledu interiéru. To byl pro práci architektek Kláry Valové a Evy Mohylové nejlepší start, přesto se nevyhnuly stavebním úpravám. Dispozici navrženou developerem totiž upravily na míru požadavkům mladého páru a tomu musely odpovídat také nové rozvody elektroinstalací, vody a odpadů, úpravy a změny pozic stavebních otvorů. Do celého prostoru navíc instalovaly nový sádrokartonový strop. Investoři měli poměrně jasno o tom, co ke svému životu potřebují: „Troufám si tvrdit, že po estetické stránce jsme se shodli hned. Majitelé nás oslovili na základě našeho portfolia, takže spolupráce v tomto směru fungovala ideálně. Co se týče funkčních požadavků, měli nároky poměrně vysoké a myslím, že se nám nakonec povedlo také vše do bytu dostat. Inteligentní systém, nadstandardně vybavenou kuchyni, masážní vanu, televize do koupelen, samostatnou pracovnu i druhý pracovní stůl a samozřejmě co nejvíce úložného prostoru.“ odpovídá Klára Valová na otázku, jaké vlastně byly nároky majitelů. Práce na celém projektu probíhala velmi plynule, architektky své návrhy s klienty vždy konzultují a na základě jejich požadavků a reakcí posouvají své nápady a dál je rozvíjí. „Zkoušíme, kam až nás pustí a kdy už je to příliš... Je ale také velmi důležité rozumět si i po té lidské stránce, nejen co se týče návrhu jako takového. V tomto případě jsme si, myslím, sedli ve všech směrech opravdu dobře a na výsledku je to určitě vidět.“

NOVĚ VE STARÉM

Interiér respektuje charakter domu daný dobou jeho vzniku a zároveň odráží současné trendy v oblasti interiérového designu. Původní prvky v bytě nebyly žádné, přestože je ve staré zástavbě. Na dobu vzniku stavby odkazovaly jen špaletová okna, architektky se tedy rozhodly přidat ještě obložkové profilované dveře na míru, které oproti prvotnímu návrhu zvýšily, v obytných místnostech zvolily dřevěnou podlahu a parkety v atypicky větším rozměru nechaly vyskládat ve francouzském stylu. Daný základ doplnily litinovými otopnými tělesy s černými retro ventily. Tyto „původní“ prvky jsou citlivě zkombinovány s doplňky evokujícími industriál využitím kovu ve více podobách – plech, roxory, posuvné dveře atp. Charakteristická je v tomto případě také velmi originální barevnost: „Většina našich realizací se drží přírodních barev. Někomu mohou připadat téměř monochromatické, černobílé, ale ve skutečnosti nejsou. Jsou to barvy, které se podle nás neomrzí a tvoří základ, ke kterému si barevný akcent můžete kdykoli dodat pomocí doplňků, ať už to jsou obrazy, knihy, koberec nebo polštáře. V tomto bytě modrá barva začala jako grafický prvek na cihlové stěně za televizí a pak jsme si řekly, že by bylo dobré ji rozšířit do dalších místností, aby se tak celkově více propojily. Objevuje se tedy i na dveřích do koupelny, na mozaice v koupelně nebo sedačce,“ vysvětluje Klára Valová vznik originálního barevného konceptu, který vlastně vznikl velmi přirozeně. Projekt byl v loňském roce po dvou letech dokončen a s výsledkem jsou spokojeni investoři i tvůrci. Na dotaz, zda by něco Klára Valová udělala dnes jinak, odpovídá jasně: „Vždy jsou věci, které se dají posunout ještě dál, ale to si ráda nechám zase na další projekt.“ ■

Veškerý úložný nábytek včetně kuchyně byl vyroben na míru potřebám investorů a možnostem interiéru

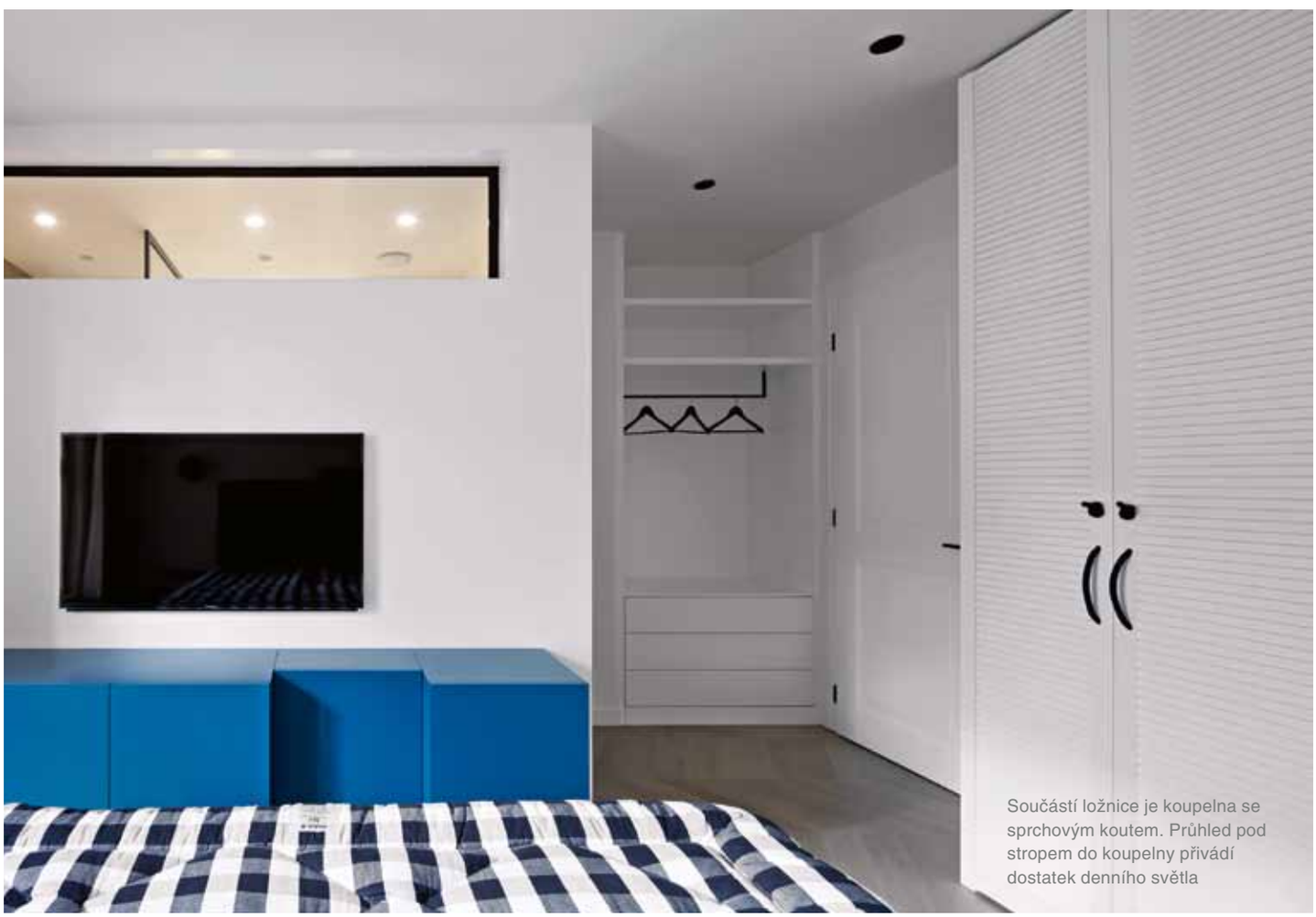

Součástí ložnice je koupelna se sprchovým koutem. Průhled pod stropem do koupelny přivádí dostatek denního světla

◀ Ve vstupním prostoru bytu je použita dlažba, jejíž odstín společně s barvou betonové židle zklidňuje kontrastní kombinaci černé a bílé

▲ Základní konstrukci knihovny s vestavěným pracovním stolem tvoří klasické roxory

◀ V ložnici převládá bílá barva. Přílišnou uhlazenost příjemně narušuje plasticita dveří šatních skříní

Majitelé si přáli do obou koupelen televizi. Nechybí proto ani u sprchového koutu

KLÁRA VALOVÁ
Architektka

„Studovala jsem na fakultě architektury v Liberci a v roce 2011 jsem po několikaleté praxi v oboru založila vlastní studio SMLXL, které se specializuje hlavně na interiéry staveb. Inspiraci ke své práci hledám v běžném životě, v lidech kolem sebe a hlavně při cestování. Na mé práci mě baví poznávat nová místa, nové lidi, jejich životy a to, jak žijí obecně.“

SMLXL, WWW.SMLXL.CZ

▲ Pro realizace studia SMLXL je typické využití přírodních barev a odstínů, které působí až monochromaticky. Jsou totiž vhodným základem, který neomrzí a lze k němu vždy dodat barevný akcent prostřednictvím snadno obměnitelných doplňků

INZERCE

vipp

Ikonické koupelnové doplňky

STOCKIST
PAVILON.

Praha 2, Vinohradská 1200/50, T/ +420–286 017 701-6
e-shop: WWW.STOCKIST.CZ

◀+▼ Druhou koupelnu vybavenou masážní vanou zdobí drobná mozaika v charakteristické modré barvě, která se objevuje v každé místnosti bytu

V interiéru nebyly po mnoha rekonstrukcích zachovány žádné původní prvky. Architektky proto volily materiály a detaily, které je zde simulují. Aby celkovou ideu posunuly dál, prostor sladily do industriálního stylu.

PŮDORYS

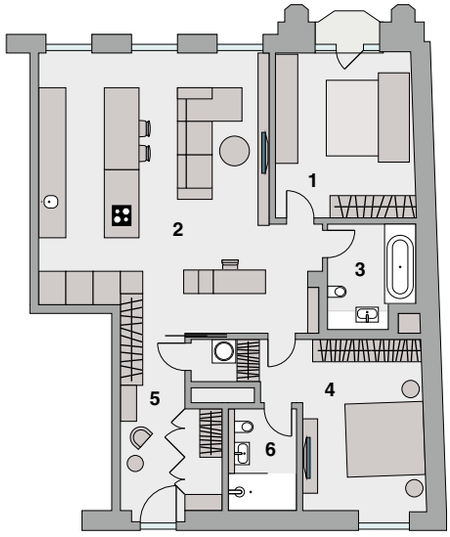

1/ ložnice **2/** obývací část s kuchyňským koutem a ostrůvkem **3/** koupelna + WC **4/** pokoj **5/** chodba s úložnými prostory **6/** koupelna

HORNBACH edice DÍLO

Design z tvých rukou.

DÍLO 001 | křeslo „Lounge Chair“

Navrhnuto Sigurdem Larsenem.
Vyrobeno Tebou.

Kniha s návodem a další informace na hornbach.cz/dilo

HORNBACH

S námi to zvládnete.

Konzolový stolek **Float** (Glas Italia), design Patrick Norguet, lakované sklo 12 mm, 122 × 45,5 × 90 cm, cena **56 610 Kč**, WWW.GLASITALIA.COM

Zrcadlo z kolekce **Shaping** (Rossana Orlandi), design Germans Ermičs, limitovaná edice, 55 × 10 × 100 cm, cena na dotaz, WWW.ROSSANAORLANDI.COM

TRANSPARENTNÍ VOLBA

Množství světla, které velkoryse propouští, jeho jemné odlesky a mírně zkreslený výklad reality, ukryté za tenkou vrstvou křehkosti, přinášejí do prostoru čirou lehkost. Se sklem pracujeme stovky let, ale až současnost nám umožňuje používat ho fascinujícím způsobem.

PŘIPRAVILA: **JANA POLOMOVÁ**, FOTO: **ARCHIV**

S jedinečnými vlastnostmi tohoto ušlechtilého materiálu jsme se v oblasti interiérového designu dlouho potkávali především u drobných doplňků nebo naopak masivních stavebních prvků v tvrzené podobě. Sklo je ze své podstaty tvárný materiál, ale až technologický vývoj posledních let umožňuje designérům proměnit ho třeba v křeslo nebo šatní skříň. Kromě tradičního foukání patří mezi nejčastější způsoby zpracování skla tažení, odlévání a ohýbání podle forem. Poté je možné upravovat ho chemicky i mechanicky, a dosáhnout tak pestré barevnosti i různé povrchové struktury. Při výrobě nábytku ze skla je ale ještě důležitější dosažení optimální pevnosti a pružnosti zároveň, což umožňuje vrstvení skleněných plátů. Odolnost vůči poškrábání a lámání je zase upravována působením tepla, například tzv. kalením – nejprve se zahřívá na teplotu 620 až 680 °C a následně je rychle zchlazeno, tím se zvýší odolnost skla proti rozbití až pětinásobně. Tyto a mnohé další sofistikované postupy ve výsledku umožňují nezatížit prostor zbytečnou hmotou, což je praktické především v malých prostorách, ale efektní úplně všude. Skleněný nábytek totiž umožňuje pracovat s optickými klamy a hrát si s lomem světla podle libosti. I rozměrné křeslo nebo jídelní stůl pro osm lidí vypadají až neuvěřitelně subtilně, pokud jsou ze skla. Interiér odlehčí a vizuálně provzdušní, čiré sklo lze navíc dobře kombinovat s jakýmkoli stylem, libovolnými materiály i barvami. Ty zodpovědnější z nás navíc těší skutečnost, že jde o zcela přírodní materiál, který lze donekonečna recyklovat.

Závěsné svítidlo **Flow T** (Wonderglass) je inspirováno benátskou lagunou, design Nao Tamura, Ø 16 až 21 cm, výška 59 až 74 cm, cena od **109 925 Kč**, **WWW.LIGHTOLOGY.COM**

Knihovna **Deep Sea** (Glas Italia), design Nendo, svařované extralehké sklo, 75 × 151 × 35 cm, cena **56 470 Kč**, **WWW.GLASITALIA.COM**

Křeslo **Ghost** (Fiam Italia), design Cini Boeri, 12 mm tenké ohýbané sklo, 68 × 75 × 95 cm, výška sedu 32 cm, cena **226 225 Kč**, **WWW.FIAMITALIA.IT**

Konferenční stolek **Fawn 90** (Gazzda), design Salih Teskeredžić, masivní dub a tvrzené sklo, 120 × 60 cm, cena **15 924 Kč**, **WWW.LINO.CZ**

Odkládací stolek **CT08 Vier** (E15), design Philipp Mainzer, výška 40 cm, cena **40 370 Kč**, **WWW.KONSEPTI.COM**

On The Rock (Ligne Roset), design M. – A. Stiker-Metral, základna masivní ořech, odnímatelná vrchní část z lepeného skla, 35,5 × 35,5 × 45 cm, cena od **19 652 Kč**, **WWW.LIGNE-ROSET.CZ**

Lampa **Hollow** (Wonderglass), design Dan Yeffet, Ø 89 cm, výška 55 cm, cena **220 155 Kč**, **WWW.LIGHTOLOGY.COM**

Kolekce závěsných svítidel **Masquerade** (Wonderglass) je inspirována maškarním plesem a vyjadřuje jednotlivé charaktery, design Jaime Hayon, šířka 14 až 33 cm, výška 23 až 32 cm, cena od **56 070 Kč**, **WWW. LIGHTOLOGY.COM**

Bell Table (ClassiCon) získal ocenění Red Dot Design Award, design Sebastian Herkner, barvené sklo a kov, Ø 50 cm, výška 53 cm, cena **46 160 Kč**, **WWW.CLASSICON.COM**

Závěsné svítidlo **Say My Name** (Northern lighting), výška 42 cm, Ø 32 cm, ručně foukané benátské sklo, cena **24 550 Kč**, **WWW.DESIGNVILLE.CZ**

JAK TO VIDÍM

RONAN A ERWAN BOUROULLECOVI
Designéři

Ronan a Erwan Bouroullecovi pracovali řadu měsíců s mistry skláři v italské dílně společnosti Wonderglass, aby vytvořili kolekci Alcova. Vázy jsou vyráběny primitivní technikou odlévání roztaveného skla do otevřené formy: *„Na počátku byli řemeslníci trochu šokováni, že necháváme materiál pracovat samotný. Jsou zvyklí, že jejich tvorba je založena na snaze o maximální přesnost, ale my jsme si chtěli naopak pohrát s vlastním pohybem materiálu. V oblasti průmyslové výroby vždy chceme, aby byl každý kus stejný, a my máme radost z toho, že v této kolekci je naopak každý trochu jiný,“* přiblížil Ronan Bouroullec vznik série představené v rámci okouzlující křehké instalace na letošním milánském Design Weeku.

Alcova (Wonderglass), design Ronan a Erwan Bouroullec, cena na doraz, **WWW.WONDERGLASS.COM**

Stolní lampa **Glass Drop** (Diesel with Foscarini), foukané sklo, výška 41 cm, Ø 40 cm, cena **11 065 Kč**, **WWW.BULB.CZ**

Mini skleník **Grow XL** (Design House Stockholm), design Caroline Wetterling, Ø 20 cm, 32 cm, cena **2 010 Kč**, **WWW.DESIGNBUY.CZ**

Květináč **Tilted** (Cup O Flora), tenkostěnné sklo, cena na dotaz, **WWW. CUPOFLORA.COM**

Šatní skříň **Prism** (Glas Italia), design Tokujin Yoshioka, 100 × 60 × 190 cm, tloušťka tvrzeného skla 12 mm, cena **172 690 Kč**, **WWW.GLASITALIA.COM**

INZERCE

Porcelánový čajový set **Couleur** (Kinto) složený ze stohovatelné konvice s vestavěným sítkem, šálku a talířku, objem 0,5 l, cena **1 301 Kč/ks**, **WWW.ESUPERSTORE.CZ**

Dekorativní stojánek na květináče s bylinkami **Form Herb Stand** (Sagaform), z lakovaného kovu, rozměr 33 × 27 × 9,5 cm, cena **695 Kč**, **WWW.NAOKO.CZ**

SYMBIÓZA, NEBO SOUPEŘENÍ?

Interiérové pozadí, jaké vytvoří momentálně populární beton nebo stěrka, lze oživit vhodně zvolenou doplňkovou barvou. Šedá si zachová svou důstojnost a odstup, zatímco si z ní budou žlutozelené doplňky tak trochu utahovat.

PŘIPRAVILA: **LUCIE SPOUSTOVÁ**, FOTO: **ARCHIV**

Betonové květináče **Gard** (House Doctor), vyrobeno z betonu, sada dvou kusů, cena **5 250 Kč**, **WWW.VEMZU.CZ**

Nástěnný věšák **Hook Sparrow** (Qualy), plast, rozměr 5 × 7 × 11 cm, v několika barevných variantách, prodává se v sadě po dvou, cena **345 Kč**, **WWW.NAOKO.CZ**

Povlečení na jednolůžko **Mina** (Esprit), bavlněný satén, zapínání na zip, rozměr pokrývky 140 × 200 cm a polštáře 70 × 90 cm, cena **1 699 Kč**, **WWW.KIKA.CZ**

Nástěnné hodiny **Watch** (House Doctor), beton a kov s mosaznou úpravou, průměr 28 cm, cena **1 496 Kč**, **WWW.DESIGBUY.CZ**

Limetková konvička na zalévání **Aquastar** (Eva Solo) s kropítkem, kombinace kvalitního plastu a chromovaného plastu, objem 2 l, cena **949 Kč**, **WWW.KULINA.CZ**

Variabilní křeslo **Nest Pistacie** (Karup), výplň z vlněné směsi s pěnovým jádrem, rozměr 120 × 85 × 110 cm, cena **9 799 Kč**, **WWW.BONAMI.CZ**

exklu zivní

návrhy interiérů

VITAE

Kompletní návrhy interiérů, zprostředkování realizace na klíč a odborný dohled nad realizačním týmem k docílení designu v každém detailu.

VITAE znamená design do Vašich interiérů.

VITAEdesign.cz
778 888 966
info@vitaedesign.cz

DOMÁCÍ VÝKLADNÍ SKŘÍŇ

Nábytek pro uskladnění oděvů a obuvi už dávno není interiérovým outsiderem. Hitem nejsou ani uzavřené, ani otevřené sestavy. Letošní rok přeje především sofistikovaným vitrínám.

PŘIPRAVILA: **VERONIKA MOTYČKOVÁ**, FOTO: **ARCHIV**

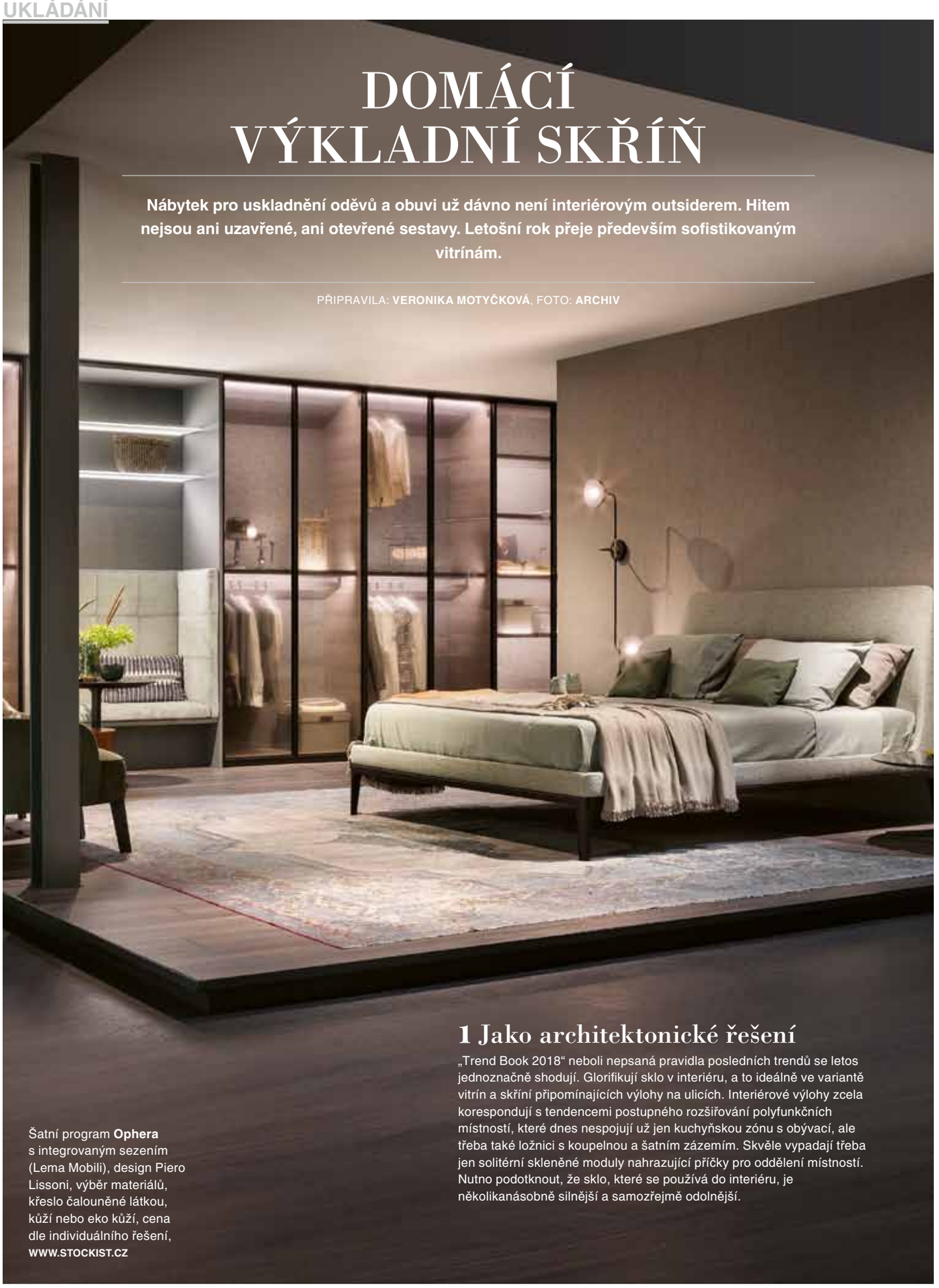

Šatní program **Ophera** s integrovaným sezením (Lema Mobili), design Piero Lissoni, výběr materiálů, křeslo čalouněné látkou, kůží nebo eko kůží, cena dle individuálního řešení, **WWW.STOCKIST.CZ**

1 Jako architektonické řešení

„Trend Book 2018“ neboli nepsaná pravidla posledních trendů se letos jednoznačně shodují. Glorifikují sklo v interiéru, a to ideálně ve variantě vitrín a skříní připomínajících výlohy na ulicích. Interiérové výlohy zcela korespondují s tendencemi postupného rozšiřování polyfunkčních místností, které dnes nespojují už jen kuchyňskou zónu s obývací, ale třeba také ložnici s koupelnou a šatním zázemím. Skvěle vypadají třeba jen solitérní skleněné moduly nahrazující příčky pro oddělení místností. Nutno podotknout, že sklo, které se používá do interiéru, je několikanásobně silnější a samozřejmě odolnější.

2 Nepostřehnutelné signifikanty přepychu

Pocit luxusu podle posledních trendů podtrhují dokonale tenké profily a perfektně provedené detaily včetně vychytávek, které jsou na první pohled nenápadné, ale dozajista budou v následujících letech nepostradatelné. Řeč je například o novince od italského výrobce Lema Mobili, který letos na milánském veletrhu odprezentoval unikátní systém odvětrávání Lema Air Cleansing Control, který pomocí fotokatalytické oxidační technologie čistí vnitřní prostory a odstraňuje nepříjemné pachy. Jedná se o sofistikovaný program, který by měl být v případě, že právě řešíte téma vnitřního vybavení skříní, v hledáčku vaší pozornosti.

Šatní skříň **Bangkok** s posuvnými dveřmi (Poliform), design Opera Design, dvířka čalouněná kůží se sofistikovanými integrovanými kovovými rukojeťmi, cena od **400 000 Kč**, **WWW. SYMERSKY.CZ**

Šatní program **Siparium** (Rimadesio), design Giuseppe Bavuso, výběr materiálů i vnitřního vybavení, cena dle individuálního řešení, **WWW.KONSEPTI.COM**

Šatní skříň **Kyn** (Lema Mobili), design David Lopez Quincoces, tepelně opracovaný dub a výběr ze 40 neprůhledných lakovaných barev s lehkým obvodovým profilem a integrovanými rukojeťmi, cena dle individuálního řešení, **WWW.STOCKIST.CZ**

Vestavná šatní skříň **C6130** z kolekce Now! Slide (Hülsta), povrchová úprava lesk, cena šatní skříně **68 034 Kč**, **WWW.HOMESTYLE.CZ**

3 Utajené zázemí

Ne vždy je půdorys velikostí velkorysý, ale i tak se nabízejí mnohá další řešení. Osvědčenou je bezesporu výroba vestavných šatních skříní včetně vnitřního vybavení na míru. Stylově vypadají velkoplošné modely s vhodně zvolenou barvou a povrchovou úpravou dvířek. A protože výrobci nábytku na míru sledují nejmodernější trendy, dokážou přijít s inovacemi plnohodnotně konkurujícími šatním modulům z nabídky světově známých výrobců.

4 Solitérní řešení

Ne vždy je praktická stránka tím hlavním faktorem, který ovlivní výběr vybavení. Dnešní doba významně dopřává solitérním řešením a řada interiérových designérů pracuje výhradně s kusovým nábytkem. Jednoznačnou výhodou oproti vestavným modulům je možnost snadné výměny či přesunutí v prostoru.

Řešení šaten či šatních skříní je zásadní součástí dispozičního plánu. Je vhodné s ním počítat ještě před rekonstrukcí.

Volně stojící sestava šatních skříní **Line** s křídlovým typem dveří (Hanák nábytek), výběr barevných i materiálových provedení, použití oboustranného lakování sedmi vrstvami prémiového laku, cena na dotaz, **WWW.HANAK-NABYTEK.CZ**

Šatní skříň **Gliss Master** s prosklenou vitrínou (Molteni), designVincent Van Duysen, dvířka čalouněná eko kůží, cena na dotaz, **WWW.CSKARLIN.CZ**

Šatní skříň **Solferino** s křídlovým typem dveří (Boffi), design Piero Lissoni a Decoma Design, dýhované dřevo, povrchová úprava lak, variabilní vnitřní řešení, cena dle individuálního řešení, **WWW.KONSEPTI.COM**

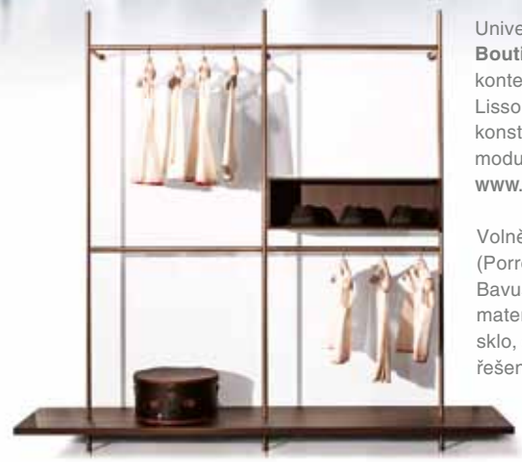

Univerzální závěsný systém **Boutique Mast** s policemi či kontejnerem (Porro), design Piero Lissoni, železná či mosazná konstrukce, dřevěné doplňky, modulární řešení, cena na dotaz, **WWW.KONSEPTI.COM**

Volně stojící šatní modul **Cover** (Porro), design Giuseppe Bavuso, kovová základna, výběr materiálů vnitřního vybavení, sklo, cena dle individuálního řešení, **WWW.KONSEPTI.COM**

INZERCE

Šatna **Gliss Master** (Molteni), design Vincent Van Duysen, možnost sestavení lineárního či rohového modulu, vnitřní příslušenství podle potřeb klienta, cena dle individuálního řešení, **WWW.CSKARLIN.CZ**

5 Monitoring šatníku

Pro stoprocentní využití šatny je velmi důležité její vnitřní vybavení. Je-li možnost nechat si jej vytvořit na míru, projděte si nejprve zásoby vašeho oblečení. Co nosíte nejvíce a nejčastěji a jakému typu údržby ten konkrétní kus a materiál podléhá. Přirozeně nejvýhodnější je dostatečné množství místa pro zavěšení. Kromě toho, že se vyhnete zbytečnému skládání, docílíte většího přehledu nad oděvy. Své o tom ví výrobci, kteří nabízejí jedinečná řešení například pro zavěšení kalhot. Dobře poslouží také mělké zásuvky a police s integrovaným osvětlením. Systém a pořádek v oblečení dokáže kromě úspory času šetřit také váš rozpočet.

Systém řešení zásuvek na míru dle požadavků a životního stylu zákazníka jako trend moderního šatního zázemí, detail šatny **Break** (Novamobili), dřevo, cena dle individuálního řešení, **WWW.CASAMODERNA.CZ**

INDECO®

nábytek na míru

- skříně
- kuchyně

- knihovny
- komody
- koupelnový nábytek
- posuvné dělící stěny
- postele
- stoly a stolky
- dětské pokoje
- sedačky na míru

www.indeco.cz

Podlahová krytina **Togo 2M** (Hornbach), korkový dekor, PVC, cena **199 Kč/m²**, **WWW.HORNBACH.CZ**

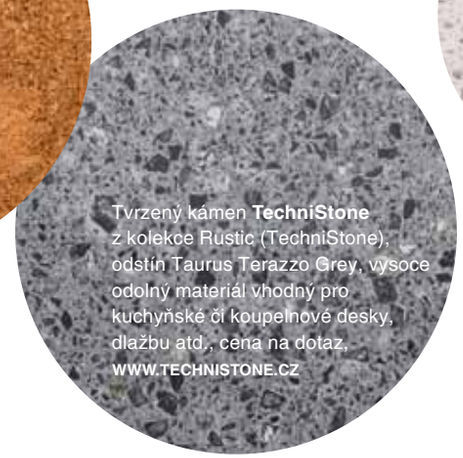

Tvrzený kámen **TechniStone** z kolekce Rustic (TechniStone), odstín Taurus Terazzo Grey, vysoce odolný materiál vhodný pro kuchyňské či koupelnové desky, dlažbu atd., cena na dotaz, **WWW.TECHNISTONE.CZ**

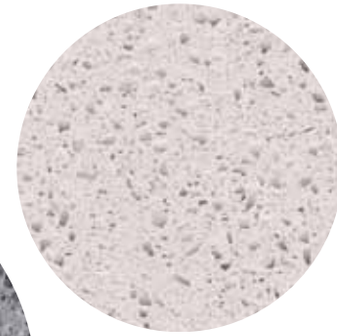

Tvrzený kámen **TechniStone** z kolekce Essential (TechniStone), odstín Classic Ice, cena na dotaz, **WWW.TECHNISTONE.CZ**

JAKO NEBE A DUDY...

Terrazzo a korek – dva odlišné dekory, kterým to ale také v kombinaci nečekaně dobře ladí. Navíc se mohou stát jedinečnou alternativou, přijde-li vám například klasický mramor již dávno zevšednělý.

PŘIPRAVILA: **VERONIKA MOTYČKOVÁ**, FOTO: **ARCHIV**

Vliesová tapeta **Terrazzo** (Ferm Living), odstín rose, výroba metodou tradičního tisku s úpravou WallSmart, 10,05 × 0,53 m, cena **1 940 Kč**, **WWW.DESIGNVILLE.CZ**

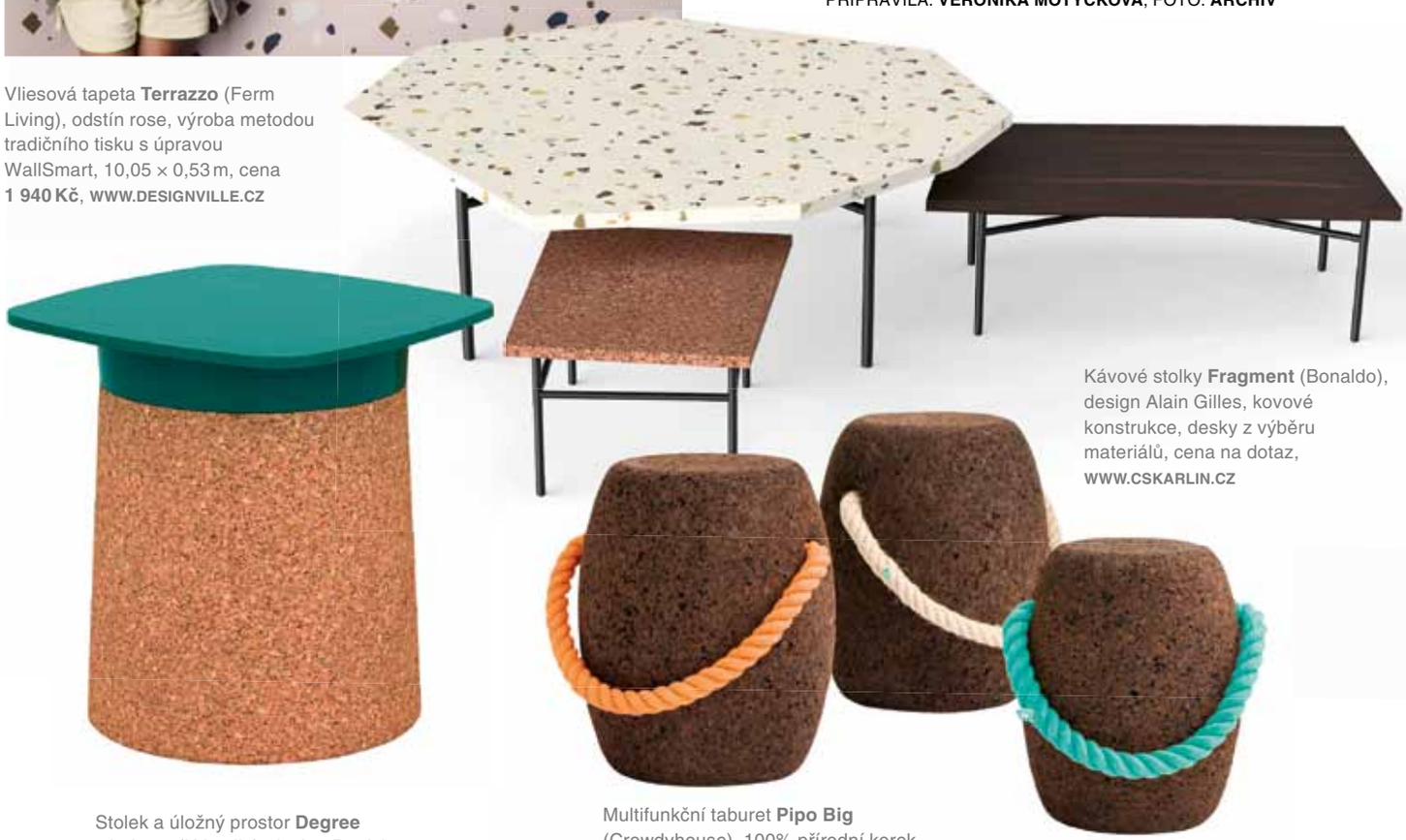

Kávové stolky **Fragment** (Bonaldo), design Alain Gilles, kovové konstrukce, desky z výběru materiálů, cena na dotaz, **WWW.CSKARLIN.CZ**

Stolek a úložný prostor **Degree** v jednom (Kristalia), design Patrick Norguet, polypropylen a korek, cena od **8 652 Kč**, **WWW.PUNTODESIGN.CZ**

Multifunkční taburet **Pipo Big** (Crowdyhouse), 100% přírodní korek a lano, 7 kg, 40 × 40 × 45 cm, cena cca **7 325 Kč**, **WWW.CROWDYHOUSE.COM**

kuchyně | skříně | nábytek

Uvažujete o pořízení kvalitního nábytku podle svého vkusu a potřeb? Naše zakázková výroba a bohaté zkušenosti Vám poskytnou široké možnosti řešení. Při výrobě našich kuchyní a nábytku používáme pouze kvalitní suroviny a řídíme se osvědčenými řemeslnými recepty, tak abychom vám vždy mohli zaručit vysoký komfort užívání po celou dobu životnosti nábytku. Nakupujte u výrobce.

Foto: Václav Valný

Praha 4 – Pankrác Hvězdova 1734/2c | **Praha 8 – Karlín** Křížíková 682/34a | **Brno** Příkop 6 | **Průhonice – Čestlice** V Oblouku 800 | **Brandýs nad Labem** Husova 841/2

WWW.JNINTERIER.CZ | TEL.: 800 900 850

JNINTERIER®

DRUHÝ DOMOV

Pro mladý pár z Brna je tento atraktivní horský apartmán s výhledem do přírody v moderním developerském projektu v Dolní Moravě víc než víkendovým sídlem. Představuje druhý domov. Stavba i interiér jsou dílem architekta Michala Kristena.

PŘIPRAVILA: **LENKA SAULICHOVÁ**, FOTO: **LUKÁŠ HAUSENBLAS**

Podlahu celého apartmánu tvoří lesklá velkoformátová dlažba v neutrální barvě s elektrickým podlahovým vytápěním. V každé místnosti je ho možné regulovat samostatně podle individuálních potřeb

▶ Lamino (Egger) zvítězilo nad dřevěnou dýhou díky své odolnosti, bezúdržbovosti a dokonale autentickému vzhledu dřeva včetně reliéfního povrchu. Vnáší sem praktičnost i emoce. Stůl v jídelně je možné podle potřeby vysunout do prostoru a dokola pohodlně usadit šest osob na židle od prodejce Lino design z Brna

▶▼ Obývacímu prostoru dominuje rozkládací sedací souprava (IKEA). U krbu je možné posedět v efektně čalouněném ušáku (Kika). Posuvné dveře do master ložnice umožňují nejen přístup, ale i optické zvětšení prostoru

▲ Plnohodnotné vybavení kuchyně bylo požadováno už v zadání. Všechny vestavné spotřebiče (Electrolux) včetně kombinované pečicí a parní trouby jsou na svém místě a nechybí ani vinotéka. Stylově sem skvěle zapadá i antracitové nádobí Kivi z keramiky (Pentik), které navrhla finská designérka Anu Pentik

Na tomto místě si manželé přáli vytvořit zázemí, které bude opakem jejich městského domu. „Bílý, moderní, prosklený," ilustruje svým vyjádřením odlišnost trvalého bydliště majitel zdejšího apartmánu v horském prostředí Jeseníků. „Trávíme tu hodně času, proto jsme toužili po výrazové změně a také jsme si přáli, aby objekt dobře zapadl nejen stylem stavby, ale i použitými materiály." Jsou adekvátní měrou aplikovány vně i uvnitř. Interiér je velmi moderní, ale přitom i útulný a dokonale harmonický. Při neustálém pendlování mezi městským a horským interiérem majitelé pociťují za žádoucí stylovou změnu prostředí. Určitě netrpí ztrátou komfortu! Devadesát metrů čtverečních, skvělé vybavení domácnosti všemi nezbytnými spotřebiči a příjemné, praktické prostředí tvoří bezvadnou základnu pro spokojený život. „Rozhodně jsme se nechtěli na horách stylizovat do minulých století. Také jsme nechtěli kopírovat roubenku, ale postavit vhodnou moderní stavbu, která by se sem dobře hodila a nepůsobila jako pěst na oko," říká majitel. Základ všeho tvoří přírodní materiály. Multifunkční otevřený prostor interiéru samotného apartmánu poskytuje plochu společenskému dění i odděleného soukromí. Na jedné straně hlavního obytného prostoru majitelům, na druhé hostům, případně dětem apod. „Interiér je výsledkem velmi intenzivní roční spolupráce a nepřetržitého dialogu s majiteli. Každý přišel s vlastními nápady, projevil svá přání. Vzájemně jsme si naslouchali," uvádí architekt Michal Kristen. Dnes se majitelé těší z příjemného, kompaktního domova, který nebylo třeba nijak dodatečně zútulňovat. Nic nijak okatě neruší ani nepřitahuje pozornost. Celek působí velmi hřejivě a přirozeně.

POHODLÍ BEZ KOMPROMISŮ

Apartmán je koncipován tak dobře, že se na první dojem jeví mnohem větší. K tomu přispívají i použité barvy. „Od počátku jsme měli naprosto jasno v barevném ladění. Chtěli jsme jen jeden dekor dřeva a neutrální barvy," vysvětluje majitelka. Interiér skýtá dostatek volného prostoru, pohodlí v kuchyni, u stolu i u krbu a stejně tak nezbytnou intimitu master ložnice s velkou koupelnou, kde je dvojumyvadlo, vana i sprchový kout. Jako v luxusním hotelu se tu budou cítit i návštěvy, kterým nabízí nevšední komfort další ložnice a koupelna se sprchovým koutem, které jsou situovány na konci chodby v druhé části apartmánu. Tím je zaručeno i potřebné soukromí. Pamatováno bylo také na dostatek úložných prostorů, které se nacházejí po obvodu celé předsíně. Na protější straně za posuvnými dveřmi je skrytý nepostradatelný tandem domácích pomocníků – pračka se sušičkou a najdete zde i oddělené WC. V lyžařském areálu se neobejdete bez komory či šatny, kam můžete uložit objemnější předměty a sportovní výstroj. Ta nebyla také opomenuta. Není velká, ale vyhovující. Vstup dovnitř je důmyslně integrován do obkladu šatní stěny prakticky hned v zádveří vedle vchodu do apartmánu. Celý prostor vyniká mimořádnou provázaností s venkovní terasou, na niž je možné vstoupit přímo z obou ložnic a v teplých dnech ji propojit se společenským prostorem. Hlavní předností tohoto apartmánu je také maximální komfort. Díky dokonalému vybavení a barevnému sladění se tu člověk necítí jako v hotelu a není v ničem odkázán na okolí. Jde o plnohodnotně vybavenou domácnost, která nezávisí na dostupnosti služeb. Téměř sedmdesát kontrolních dnů jistě přispělo ke kvalitnímu dotažení celého prvotního konceptu. Majitelé výsledek chválí, je jim tu dobře a apartmán si opravdu užívají. Nejezdí sem jen na návštěvu, ale „domů" a nikdy se jim odtud nechce odjíždět. Na jaře ještě plánují zahradní úpravy, vybavit terasu venkovním nábytkem a těší se už na grilovací sezónu. ■

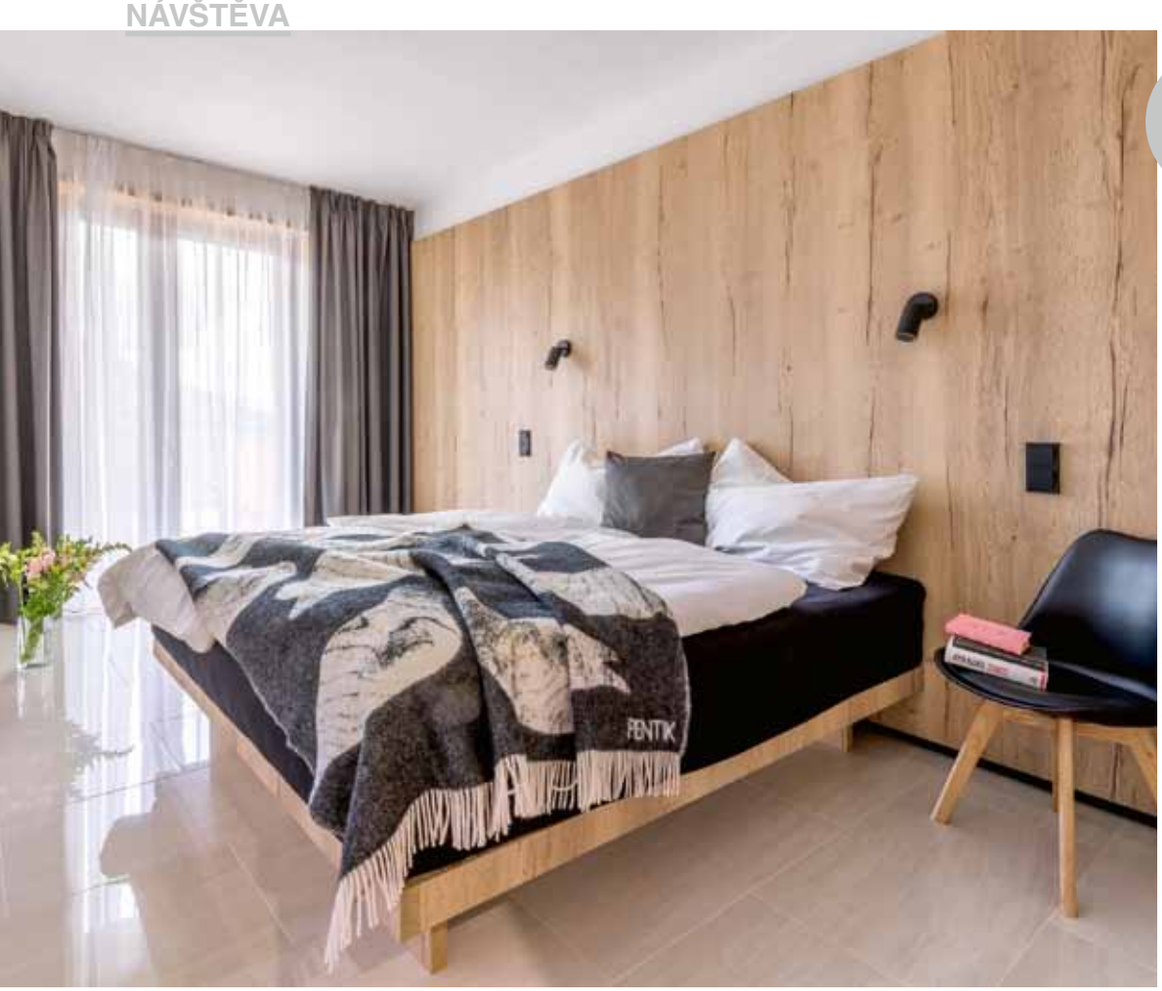

▲▲+▲ Ložnice pro hosty je vybavena nábytkem zhotoveným na míru z lamina v dekoru dřeva a umožňuje přímý vstup na terasu. Antracitové tóny podporuje i vlněná deka (Pentik) s decentními motivy ptáků

JAK TO VIDÍM

Ing, arch. MICHAL KRISTEN,
architekt

„Při návrhu stavby bylo cílem dosažení optimálního souladu exteriéru s interiérem s respektováním okolí. Mám rád tvarosloví moderních staveb, které jsem ale zjemnil použitými teplými materiály. Proto jsem pracoval se dřevem, probarvenou omítkou, antracitovým plechem na střeše a gabionovými zídkami s kamenem. Ke klíčovým požadavkům patřilo nejen volně navazující propojení prostoru venkovního a vnitřního, ale také v případě potřeby možnost oddělit prostory uvnitř, například posuvnými dveřmi do ložnice či koupelny majitelů,“ dodává autor projektu stavby i interiéru apartmánu, architekt Michal Kristen. Je absolventem architektury VUT v Brně a jako autorizovaný architekt se zaměřuje nejen na interiéry, ale i exteriéry budov. Preferuje otevřený volný prostor s důrazem na řemeslné zpracování detailů. Rád čte, poslouchá vážnou hudbu, cestuje a zajímá se především o architekturu a design.

ING. ARCH. MICHAL KRISTEN,
autorizovaný architekt,
tel.: 731 523 951, e-mail:
michal.kristen@atelierkristen.cz

▶▲ Master ložnice s nenápadnou skříní integrovanou s obkladem a spoustou úložného prostoru dokonale slouží svému účelu

▶ Prostorná terasa navazuje na obývací prostor i obě ložnice

◀ Koupelna pro hosty je vybavena pouze sprchovým koutem s praktickou odkládací nikou. Umyvadlo (Laufen) je posazeno na skříňce vyrobené podle návrhu architekta Michala Kristena

▲ ▲+▲ Koupelna majitelů s keramickým obkladem v antracitové barvě v kontrastu s obkladem v dekoru dřeva je vybavena klozetem i dvojumyvadlem (obojí Laufen), které je posazeno na zakázkově zhotovené skříňce. Vešla se sem vana (Laufen) i sprchový kout umístěné v nikách. Vše doplňují baterie Hansgrohe

▶▲ Předsíň poskytuje dostatek úložného prostoru. Za posuvnými dveřmi skrývá niku s pračkou a za dalšími samostatnou toaletu s keramickým klozetem (Laufen)

PŮDORYS

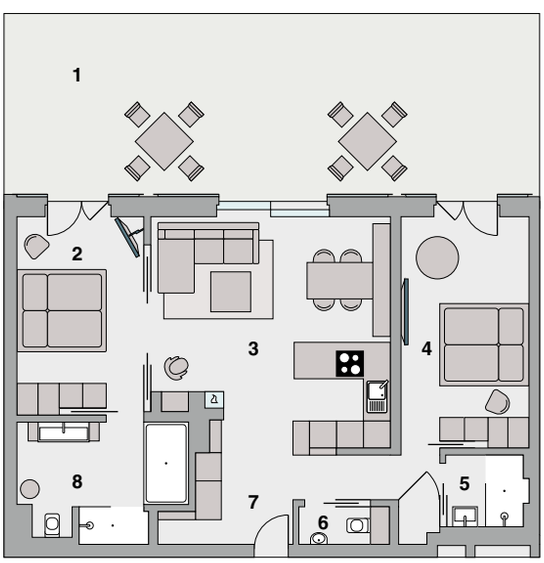

1/ venkovní terasa **2/** ložnice **3/** obývací část s kuchyňským koutem a jídelním stolem **4/** ložnice **5/** koupelna **6/** WC **7/** vstupní prostory **8/** koupelna + WC

INZERCE

NOVÉ
all-in-one
ŘEŠENÍ PRO ZABEZPEČENÍ DOMU!

novinka dostupná od května 2018

Somfy One+

❖ vestavěná HD kamera s nočním viděním ❖ vestavěná siréna 90+ dB, kterou lze ovládat na dálku ❖ zasílání upozornění při detekci pohybu i kouře ❖ kompatibilní s inteligentní domácností TaHoma a příslušenstvím Somfy Protect ❖ možnost ovládání hlasem (Amazon Echo) ❖ funkce Správa uživatelů – automatické nastavení dle úrovně uživatele ❖ vestavěná záložní baterie ❖ jednoduchá instalace

CES INNOVATION AWARDS 2018 HONOREE
CES INNOVATION AWARDS 2018 BEST OF INNOVATION
iF DESIGN AWARD 2017

www.somfy.cz

somfy.

Building happiness

NA DEVĚT ŽIVOTŮ

Charles Bukowski kdysi napsal, že „čím víc koček máš, tím dýl žiješ“. Prý se na to jednou přijde a pak budou mít lidi doma tisíce koček a budou žít věčně. A tomu už se opravdu vyplatí přizpůsobit interiér...

PŘIPRAVILA: **JANA POLOMOVÁ**, FOTO: **ARCHIV**

Hračka **Topo** (Mol), design Regina, falešná kožešina, cena **550 Kč**, **WWW.MAKETHEMROAR.COM**

Misky a tác **The Sky** (Deny Designs), design Bianca Green, keramika a rám z bambusu, cena **480 Kč**, **WWW.DENYDESIGNS.COM**

Nástěnná sestava pro kočky (Dote design), plsť z recyklovaných PET lahví, cena na dotaz, **WWW.DOTE.CO**

Toaleta pro kočky **Poopoopeedo** (Sin Design), ABS plast, 70 × 40 × 40 cm, cena **2 490 Kč**, **WWW.ALPETI.CZ**

Škrabadlo pro kočky **Torre** (Miacara), výška 70 a 110 cm, cena od **13 900 Kč**, **WWW.MIACARA.COM**

Pracovní stůl **CATable** (Lysc), design Ruan Hao, masivní dřevo, cena na dotaz, **WWW.LYCS-ARC.COM**

eta
tady je doma

Optimální klima pro vaše potraviny. Celoročně.

A++

Kombinovaná chladnička ETA v provedení 2 m i 185 cm. Nerezové chladničky vybavené pokročilou beznámrazovou technologií NO FROST ADAPT+ , tichým ECO motorem i XXL boxem na ovoce a zeleninu koupíte u největších elektro prodejců.

DATART

Nakupujte online na www.datart.cz

MODERNÍ NECKY

Vany vstupují do souboje se sprchovými kouty a velmi často soupeří o pozornost uživatelů pokaždé, když chybí centimetry. V prostorných koupelnách je však jejich pozice neotřesitelná. Staví na odiv efektní zevnějšek i kvalitní materiál.

PŘIPRAVILA: **LENKA SAULICHOVÁ**, FOTO: **ARCHIV**

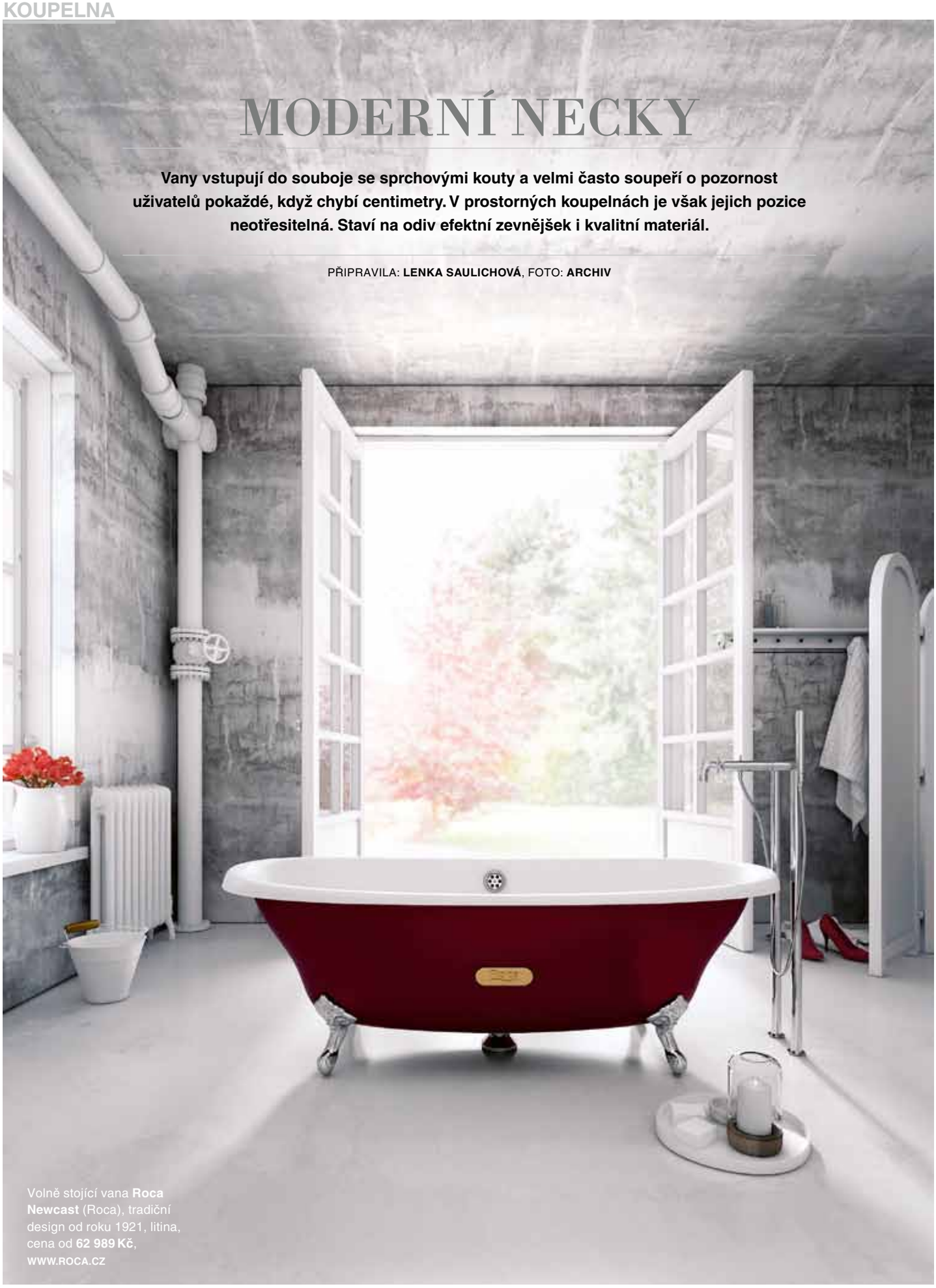

Volně stojící vana **Roca Newcast** (Roca), tradiční design od roku 1921, litina, cena od **62 989 Kč**, **WWW.ROCA.CZ**

Volně stojící vana **BetteLux Oval Couture** (Bette), 185 × 85 cm, smaltovaná titanová ocel, vnější část čalouněna nepromokavou textilií, ve více barvách, cena na dotaz, **WWW.PERFECTO.CZ**

Volně stojící vana z kolekce **Aveo New Generation** (Villeroy Boch), design atelier Conran & Partners, 190 x 95 cm, materiál Quaryl, cena **126 352 Kč**, **WWW.SIKO.CZ**

Pochopení rostoucího významu odpočinku se odráží i v oblibě van. A ne ledajakých! Stále častěji totiž upřednostňujeme líbivý design před praktičností. Máme potřebu nechat vyniknout jejich křivky a podléháme kouzlu moderních materiálů. Hodně rádi si užíváme relaxaci vleže a k vanám se přikláníme také v případě, že jsou součástí rodiny děti nebo můžeme-li mít doma dvě i více koupelen. V mnoha ohledech už nelze na koupelnu nahlížet jen jako na jednu samostatnou místnost a rozhodně ji už nelze chápat jen jako prostor intimní hygieny těla. Přináší stále propagovanější životní styl wellness, v jehož duchu je dnes koncipována. Překračuje hranice ve všech směrech a často je i boří. Lidé chtějí v duchu hygge žít příjemně, být šťastní a v pohodě. Pokud si to mohou dovolit, není tedy divu, že jsou ochotni za kvalitu zaplatit i milionové sumy.

EFEKTNÍ DESIGN I KVALITNÍ MATERIÁL

Atraktivního vzhledu se dostává spíše vanám určeným k osazení volně do prostoru – právě takto vynikne nejlépe jejich tvar, který může připomínat i umělecký artefakt, a v případě nevšedních kousků také jejich mimořádný materiál. Například sklo, dřevo či kámen. Výjimkou už nejsou ani vany vytesané z jednoho kusu kamene. Značka Bette koketovala dokonce i s textilií. Pokud máte rádi experimenty a odvážné nápady, váš interiér vám díky nim nebude nikdy připadat nudný a neosobní.

Hojně se však v koupelnách zabydlely vany akrylátové (zpravidla z materiálu Lucite, který může být obohacen třeba antibakteriální přísadou) a vany ocelové s vrstvou smaltu. Kvalitní smaltované vany jsou velmi odolné, mohou se pyšnit dlouhou životností i třicetiletou zárukou. Vylepšení akrylátu přinesla technologie nástřiku skelného laminátu, která podpořila kreativitu tvůrců stejně jako lité hmoty, které tvoří směsi mletých minerálů a akrylátových pryskyřic. Svoji pozici si vydobyly i vany z kompozitních materiálů, které obsahují vyšší podíl pryskyřic. Tak se zrodily materiály Quaryl, Belatec, Marbex apod. Až donedávna se na trhu nejčastěji vyskytovaly vany ve tvaru klasického oválu. Dnes si zásluhou nových materiálů a také díky invenci designérů můžete pořídit vany rozličných tvarů. ■

Volně stojící vana **Il Bagno Alessi One** (Laufen), design Stefano Giovannoni, materiál Sentec, cena od **74 455 Kč**, **WWW.LAUFEN.CZ**

Volně stojící vana **Muse** (Kos), 170 × 85 cm, materiál Silkstone, cena **105 270 Kč**, WWW.DESIGNBATH.CZ

Vana **Bevel** (Santech) s panelem, 180 × 86 cm, akrylát, cena **38 889 Kč**, WWW.PERFECTO.CZ

Volně stojící vana **Nigra** (Polysan), 158 × 83 cm, litý mramor, cena **49 250 Kč**, za 15% příplatek barvy podle vzorníku RAL, WWW.SAPHO.CZ

JAK TO VIDÍM

ZDENĚK TRŽIL, Duravit

Panuje všeobecně rozšířený názor, že muži nemají k vanám zrovna vřelý vztah a zpravidla v domácnosti preferují sprchový kout. Je to i váš postoj?
Patřím do skupiny mužů, kteří preferují ryzí sprchování. Dříve jsme měli vanu, ale nyní máme prostorný sprchový kout a je to přesně můj šálek kávy. Od koupele mne odrazuje regulovatelnost teploty vody. Zpravidla byla voda příliš horká nebo naopak zchladla až moc rychle. Sprchový kout v kombinaci s hlavovou sprchou u mne koupel plnohodnotně nahrazuje. Navíc napouštění vany a následná koupel je i časově náročnější.

Jakou vanu z hlediska materiálu považujete za nejlepší a proč?
Z vlastní zkušenosti mohu porovnat ocelovou a akrylátovou vanu. Oba materiály mají z mého hlediska svá pro a proti. Já osobně bych volil akrylát. Pocitově mi přijde příjemnější, dá se lépe udržovat – leštěním, broušením – a v případě poškození i lépe opravit. Navíc je váha akrylátové vany nižší, což je velké plus při transportu a instalaci. Výrazně se tím snižuje riziko poškození. Dále mi přijde akrylát i méně klouzavý.

Kterou vanou jste vybavil svoji domácnost?
Jak jsem zmiňoval, v současné době máme prostorný sprchový kout. Pokud bych si mohl vybrat, tak by to byla akrylátová vana s bezešvým panelem Vero Air. Zpracování a pevnost panelu je na vysoké úrovni a téměř identické jako u vestavné varianty.

Vana **City** (Ravak), 180 × 80 cm, akrylát, cena **14 990 Kč**, **WWW.RAVAK.CZ**

Volně stojící vana **Luv** (Duravit), design Cecilie Manz, kompozitní materiál DuraSolid A, cena **141 720 Kč**, **WWW.DURAVIT.CZ**

INZERCE

KONVEKTORY

DESIGNOVÉ A EFEKTIVNÍ VYTÁPĚNÍ

- optimální okamžitý topný výkon těles
- významné úspory energie za vytápění
- pro všechny zdroje tepla včetně tepelných čerpadel
- mnoho variant rozměrů i barev
- podlahové, nástěnné, lavicové provedení

KORADO®

korado.cz | infolinka: 800 111 506

Vana **Cubito** (Jika), akrylát, cena od **6 640 Kč**, **WWW.JIKA.CZ**

Bette posouvá hranice a ukazuje, jak lze zpracovat glazovanou titanovou ocel.

Vana **Silenio** (Kaldewei), design Anke Salomon, smaltovaná ocel, 170 x 75 cm, cena **28 031 Kč**, **WWW.PROCERAM.CZ**

Volně stojící vana z kolekce **BetteLoft Ornament** (Bette), design studio Tesseraux + Partner of Potsdam,181 × 81 cm, smaltovaná titanová ocel, vně reliéfní geometrický vzor, ve více barvách, cena na dotaz, **WWW.DORINT.CZ**

Volně stojící vana **Meisterstück Classic Duo Oval** (Kaldewei), 170 × 75 a 180 × 80 cm, smaltovaná ocel, povrchová úprava Perl-Effekt, orientační cena **130 000 Kč**, **WWW.KOUPELNY-PTACEK.CZ**

OCHUTNEJTE DOKONALE ČISTOU VODU

BRITA®

Filtrací kohoutkové vody získáte chutnější vodu bez vodního kamene.

Výhradní zastoupení více než 36 značek.

potten & pannen staněk

popasta.cz

Potten & Pannen – Staněk: Újezd 25, Praha 1 | Nový Smíchov, Praha 5
Palladium, Praha 1 | Obchodní 110, Čestlice | Rumunská 43, Liberec
Šantovka, Olomouc | Vaňkovka, Brno | NC CENTRAL, Bratislava
www.pottenpannen.cz

OTVÍRÁNÍ OKATÉ A SKRYTÉ

Zabývat se volbou dveří už ve fázi hrubé stavby se může jevit jako předčasné. Omyl! Abyste dokázali vytvořit harmonické propojení celku, je třeba v interiéru včas naplánovat všechny vazby. Jedině tak docílíte žádoucího efektu.

PŘIPRAVILA: **LENKA SAULICHOVÁ**, FOTO: **ARCHIV**

JAK TO VIDÍM

Bc. PETR PAKSI, MBA,
obchodní ředitel společnosti J.A.P., uceleného výrobce designových dveřních systémů

Jak vnímáte soulad dveří v kontextu s interiérem?
Osobně se kloním k názoru, že vzhled dveří by měl vždy korespondovat se zbarvením či stylem podlahy. Tomu napomáhají i aktuální trendy v konstrukci dveřního křídla, a to především jeho hliníkový rám. Ten na rozdíl od toho klasického dřevěného umožňuje na povrch dveří využít úplně jakýkoli typ materiálu či dekoru – sklo, dýhu, tapetu nebo i obyčejnou nabarvenou MDF desku. A co víc, můžete je i vzájemně kombinovat. Mezi nejžádanější patří sklo a dýha. Vše vynikne tzv. na druhou v kompletu těchto dveří se skrytými zárubněmi. A co se mně osobně hodně líbí, je fakt, že současné trendy vybízejí k využívání dřevin typických pro danou lokalitu. Pro naši českou a moravskou kotlinu je tedy vhodné volit především duby, jilmy, kaštany nebo javory. Osobně doporučuji zanechat dřevu i jeho krásný přirozený vzhled s viditelnými suky nebo prasklinami, které zútulní a zatraktivní váš interiér na podlaze i dveřích.

Dveře **Vitrum** (Dorsis) se skrytou zárubní, kalené mléčné sklo, orientační cena včetně kování **30 000 Kč**, **WWW.DORSIS.CZ**

Současným velmi rozšířeným hitem jsou dveře s CPL povrchem, odolným vůči mechanickému poškození i barevným změnám působením slunečního světla.

Dveře **Royal 254-LA2-S** (Prüm), bílá exklusiv, výplňové sklo Flora 2, cena **5 800 Kč**, dveře **Royal 254** (Prüm), bílá exklusiv, cena od **5 800 Kč**, WWW.PRUM.CZ

Nenápadně

Také nenápadné dveře mohou být vnímány rozdílně. Někomu postačí zcela zřetelně viditelné dveře, které ale dobře splynou s celkem v neutrální barevnosti či hladkým povrchem, který zbytečně nekřičí tvarovanými profily. Sázkou na jistotu mohou být tóny neutrálních barev, případně sjednocený dekor dřeva s podlahovou krytinou nebo čiré sklo, které umožní optické zvětšení prostoru výhledem do další části interiéru. Zvlášť pěkného efektu docílíte v případě, že bude i za dveřmi pokračovat stejná podlaha. Z důvodu úspory místa roste zájem o dveře posuvné, které se mohou pohybovat po stěně ukotvené v garnýži, nebo se zasouvají do stavebního pouzdra. Jste-li náročnější a vyžadujete-li vyšší stupeň nenápadnosti, dopřejte si dveře zcela shodné se stěnou, v níž budou zabudovány. Můžete je integrovat do stěn polepených tapetou či ošetřených různými omítkami či stěrkami. Dokonalé dveře mohou mít i každou stranu jinou a přitom být po obou stranách téměř neznatelné. K neviditelnosti vám pomohou i kliky, jejichž dekor může být zcela identický s plochou dveří, ale především skryté závěsy i zárubně a magnetické prahy, které jim umožňují naprosto zmizet ve zdi.

Dveře **Fortius 52** (Dorsis) se skrytou zárubní, design Atelier Kunc Architects, orientační cena včetně kování **27 000 Kč**, WWW.DORSIS.CZ

Dveře **Royal 251-LA3-S** a dvoukřídlé dveře **Royal 251-LA3-S** (PRÜM), barva bílá exklusiv, sklo Mikado 2, fixní nadsvětlík, atraktivní frézování v křídle, ceny od **3 800 Kč**, **WWW.PRUM.CZ**

Dveře **Space** (Hanák nábytek), dýha jasan carbon, cena na dotaz, **WWW.HANAK-NABYTEK.CZ**

INZERCE

Dveře **Master** (J.A.P.), hliníková konstrukce, výška 3,7 m, bez zabudovaného nadpraží, cena od **12 935 Kč**, WWW.DVERE-JAP.CZ

Posuvné dveře **Master** (J.A.P.), design Jan Ranný, barevné sklo, cena od **12 935 Kč**, WWW.JAPCZ.CZ

Nápadně

Přestože budete za všech okolností soustředěni na pečlivou přípravu každého detailu interiéru a padne i včasné rozhodnutí ohledně volby dveří, je dobré si uvědomit, že důraz kladený na nápadnost nemusí být vždy dostačující. V celkovém kontextu interiéru může vyznít ne tak výrazně, jak jste si představovali. Pochopitelně se liší i představy o tom, jak individuálně vnímáte intenzitu výrazu. Pro někoho je už dost nápadným prvkem jemný dekor tón v tónu, někdo přitvrdí efektním dekorem dřeviny a další i nezvyklým tvarem dveří či jásavou barvu. Důležité je vědět, že máte na výběr z mnoha možností a kontrast není zapovězen. Pokud toužíte po mimořádném efektu, můžete sáhnout po všech výrazových odlišnostech současně a zvolit nápadné dveře individuální výšky i šířky, tvarově zajímavé například díky speciálnímu rámu či ozvláštněné efektním dekorem a k tomu ještě v živých barvách. Dokonce se mohou přemisťovat po stěně a být stále na očích a suplovat atraktivní obraz. Takový obraz si můžete vytvořit i sami například na skle, které může být pískované, gravírované nebo potištěné či lakované. Vždy ale mějte na paměti, že je důležité, aby nápadný akcent dobře zapadl do interiéru a s dveřmi uvažujte ve výhledu na desetiletí dopředu.

Dveře **Rede 12** (Sapeli), jednoduché linky a drážky ve tvaru písmene V, posuvné kování s tichým chodem Minima, cena bez zárubně a kování **12 960 Kč**, WWW.SAPELI.CZ

INZERCE

Dveře **Sapglass** (Sapeli), celoskleněné s digitálním potiskem, kyvné otevírání, cena od **9 067 Kč**, WWW.SAPELI.CZ

Dveře **Pretoria** (Siko), bezfalcový systém Fiesta nebo Duo, lepené vrstvené dřevo obložené dvěma hladkými dýhovanými HDF deskami, cena od **11 648 Kč**, WWW.SIKO.CZ

POSOUVEJTE, JDE TO I BEZ STAVEBNÍCH ÚPRAV

Přestože jsou tradiční otočné dveře v českých domácnostech stále dominantní, při otevírání v malých interiérech mohou tvořit nevítanou překážku. Zejména z tohoto důvodu je začaly nahrazovat dveře posuvné, které nezasahují do prostoru místnosti.

WWW.SEPOS.CZ

Posuvné dveře na zeď, foto: SEPOS spol. s r. o.

Pokud si chcete pořídit posuvné dveře do již hotového interiéru, je pro vás ideálním řešením varianta posuvných dveří, které se pohybují v garnýži podél zdi. Tento posuvný systém vyniká svojí univerzálností a originální myšlenkou elegantně ušetřit místo. Posuvné dveře na zeď sice vyžadují volný prostor na stěně vedle dveří, ale místnosti snadno propojíte, aniž by dveřní křídlo jakkoli překáželo. Dveře jsou zavěšené v kolejnici ukryté garnýží, která je ve stejném dekoru jako dveře. „Součástí kompletu může být i obložková zárubeň, která obsahuje svislý dorazový hranol. Díky dorazovému hranolu nezůstává mezi zárubní a dveřním křídlem v zavřené poloze žádná mezera a jednokřídlé posuvné dveře můžete zamykat," říká Lumír Kozubík, hlavní manažer firmy SEPOS, předního prodejce dveří a zárubní s celorepublikovou sítí vlastních prodejen. Dalším možným řešením jsou posuvné dveře bez obložkové zárubně, které překrývají začištěný stavební otvor. Posuvné dveře je možné umístit i na stávající kovovou zárubeň.

Posuvné dveře na zeď, foto: SEPOS spol. s r. o.

sepos

DVEŘE ZÁRUBNĚ

Plné dveře (Sepos), dekor bílý jilm (CPL), obložková zárubeň Sepos, dekor bílá (CPL), kompletní cena **5 033 Kč**, WWW.SEPOS.CZ

Bezbariérové posuvné dveře **Nexxt** (VV Sklo), nerezové madlo, osmimilimetrové tvrzené bezpečnostní sklo, rozměr dveří 60, 70 nebo 80 × 200 cm, cena **14 199 Kč**, WWW.VVSKLO.CZ

Plné dveře (Sepos), dekoru palisandr bílý (CPL), cena **2 747 Kč**, WWW.SEPOS.CZ

Dveře **Tenga 28** (Sapeli), dýha teaku bílého ve svislém provedení a střední pás s dýhou dubu stříbrného, cena bez zárubně a kování **12 007 Kč**, WWW.SAPELI.CZ

Dveře **Alumi Horizon S FDZ** (CAG), dekor bílý samet se zárubní **FABI S** v dekoru bardolino, klika **Maximal** (M&T), kompletní cena **11 979 Kč**, WWW.DVERECAG.CZ

Dveře **Gabreta 1** (Solodoor), povrch SOLO 3D – driftwood, sklo satinato, cena od **4 404 Kč**, **WWW.SOLODOOR.CZ**

Přirozeně

Pokud si přejete docílit příjemně nenucený a harmonický výraz interiéru, začleňte do něj dřeviny. V celkovém kontextu může celek vypadat více či méně dramaticky s ohledem na zdařilou volbu dekoru a jeho vyvážené sladění. Nápadnějšího dojmu dosáhnete výraznou kresbou dřevin v jejich rustikálnější podobě. Naopak jemného jejich uhlazenou tváří bez jizev. Optimální výsledek celku však završíte sjednoceným materiálem nebo aspoň dekorem podlahy, dveří i zárubně.

INZERCE

Každý domov si zaslouží dokonalé dveře

Zvolte si ty od CAG, tradičního českého výrobce

Zajistíme pro Vás:

- interiérové dveře a obložkové zárubně
- vestavěné skříně a šatny na míru
- atypická řešení včetně zkosení pro podkroví
- realizaci od zaměření prostoru až po montáž
- nadstandardní služby a odborné poradenství

www.dverecag.cz

800 262 929

MYCÍ ZÁLEŽITOSTI

Správně zorganizovaná a vybavená kuchyň výrazně urychlí a usnadní nepříliš populární činnosti, jako je mytí nádobí nebo příprava potravin k vaření. K nim potřebujeme zejména vhodné mycí centrum...

PŘIPRAVILA: **LUCIE PILÁTOVÁ**, FOTO: **ARCHIV**

Dřez **Prepstation D-150** (Schock), Cristadur®, dostupný v několika barevných variantách, cena na dotaz, **WWW.SCHOCKCZ.CZ**

Na otázku, v čem myjeme nádobí, většina lidí odpoví, že v myčce. Neobejdeme se ovšem ani bez dřezu, protože během přípravy jídla musíme oplachovat ovoce, zeleninu, ruce a někdy i nádobí, které se do myčky nevejde, případně ho lze mýt jenom ručně. Jeho výběr podmiňuje nejenom typ kuchyně, ale také to, co v něm budeme nejčastěji mýt.

ABY ZÁDA NEBOLELA

Mycí centrum se obvykle integruje do pracovní desky, která se umísťuje do výšky postavy uživatelů. Jde o to, abychom se při práci nemuseli všelijak ohýbat a pracovali pouze s mírně pokrčeným předloktím. Jenže dřez má hloubku asi 17 cm, takže k mytí nádobí se už shrbit musíme. Proto je daleko lepší umístit dřez výš, než je pracovní plocha (ideálně o tolik, kolik měří hloubka dřezové vany), což umožní pohodlnou práci bez zbytečného namáhání. Záda si zaslouží šanci i při práci s myčkou, která rovněž patří do vyvýšené polohy, a nikoli na zem.

PRAKTICKÉ, FLEXIBILNÍ, ELEGANTNÍ

Moderní dřezy dnes nabízejí chytrá řešení, která funkčně rozšiřují pracovní desku. Vlastně se dá říci, že tato zóna účinným způsobem podporuje proces vaření čerstvých potravin, jejichž příprava zabere většinu doby, kterou strávíme v kuchyni. Dřezy se rozšířily o praktická příslušenství, kam řadíme nejenom posuvnou krájecí desku, ale také nerezové gastronádoby plně kompatibilní s parními troubami renomovaných značek. Gastronádoby

Dřez **Prepstation D-150** (Schock), mycí nerezové nádoby, dřevěná krájecí deska, cena na dotaz, **WWW.SCHOCKCZ.CZ**

Keramický dřez **Centra 90** (Systemceram), vhodný pro montáž mezi pracovní desky, cena **35 696 Kč**, **WWW.DREZYSYSTEMCERAM.CZ**

Mycí centrum **Washer 120** (Elleci), dřez materiál Vitrotek, odsávačka použitého oleje, ultrazvuková čistička zeleniny, cena na dotaz, **WWW.ELLECI.CZ**

se dají zavěsit do vaničky dřezu, a díky tomu připravovat suroviny přímo do nich. Nakonec už stačí je přenést do parní trouby. Dřez se tak proměňuje v doslova multifunkční pracoviště. Některé firmy jdou ve vývoji mycího centra ještě dál.

Součástí výbavy se tak stává například ultrazvuková čistička, jež účinně zbaví zeleninu nečistot, a to v podstatně menším množství vody, než kdybychom ji myli pod tekoucím proudem. Ekologové nejspíš zajásají nad odsávačkou použitého oleje,

Dřez **COLLECTIS 6 S InFino** (Blanco), silgranit, jasmín, cena **11 690 Kč**, **WWW.ANCOR.CZ**

Keramický dvoudřez **Centra 90 Grönland** (Systemceram), 2 výpusti, cena **35 696 Kč**, **WWW.DREZYSYSTEMCERAM.CZ**

Dřezová baterie **Modena**, stojánková, sprška, provedení chrom, cena **2 998 Kč**, **WWW.NOVASERVIS.CZ**

Dřezová baterie **FN 9311** (Franke), vhodná pod okno, povrchová úprava chrom, bez sprchy, cena **6 413 Kč**, **WWW.FRANKE.CZ**

Stojánková baterie **KWC Zoe Touch Light PRO** (Franke), dotykové ovládání, vytahovací koncovka, přepínač sprchy, cena **44 650 Kč**, **WWW.FRANKE.CZ**

Dřez **Signus D-150** (Schock), granit, možnost více barevných variant, cena na dotaz, **WWW.SCHOCKCZ.CZ**

která zabraňuje jeho stékání do odpadu a dál do čističky odpadních vod.

VYCHYTANÉ BATERIE

Neodmyslitelnou součástí mycího centra je baterie, která by měla s dřezem ladit nejenom po vizuální, ale i materiálové stránce. Oblíbené jsou pákové varianty s velmi snadným ovládáním, třeba jenom loktem, a také baterie fungující na principu senzoru. Moderní elektronické varianty umožňují regulaci teploty a síly proudu vody. Pro snadnější úklid pracovní plochy či natočení vody do velkého hrnce, který se do dřezu nevejde, se budou hodit baterie s výsuvnou koncovkou. Ta bývá zabudovaná buď přímo v těle baterie, nebo se integruje samostatně do mycího centra.

Z hlediska ergonomie by se mycí centrum mělo nacházet mezi zónou ukládání a zónou přípravy jídel.
Dřez **ZENAR XL 6 S DampfgarPlus** (Blanco), Silgranit®PuraDur®, gastronádoby vhodné pro parní trouby, cena **20 240 Kč**, WWW.ANCOR.CZ

INZERCE

Překvapivě jednoduché.
Jednoduše perfektní
BOSCH
Stvořeno pro život
Domácí spotřebiče Bosch představují technickou dokonalost, nekompromisní kvalitu a absolutní spolehlivost. I proto jsou nejprodávanější značkou velkých domácích spotřebičů v Evropě.*
Více na **www.bosch-home.cz** a **www.brandexperiencecenter.cz**
EUROPE'S BRAND NO. 1*
* Kategorie velké domácí spotřebiče. Zdroj: Euromonitor, objemy prodeje, 2017

Fragranitový dřez **Onyx SYG 611** (Franke), pro horní montáž, cena **13 552 Kč**, **WWW.FRANKE.CZ**

Při umístění mycího centra před okno bude vhodnou volbou baterie se sklopným ramínkem, která vás neomezí v možnosti větrání.

Fragranitový dřez **Kubus 2 KNG 110-62** (Franke), vanilka, snadná údržba, odolnost proti opotřebení, cena **10 890 Kč**, **WWW.FRANKE.CZ**

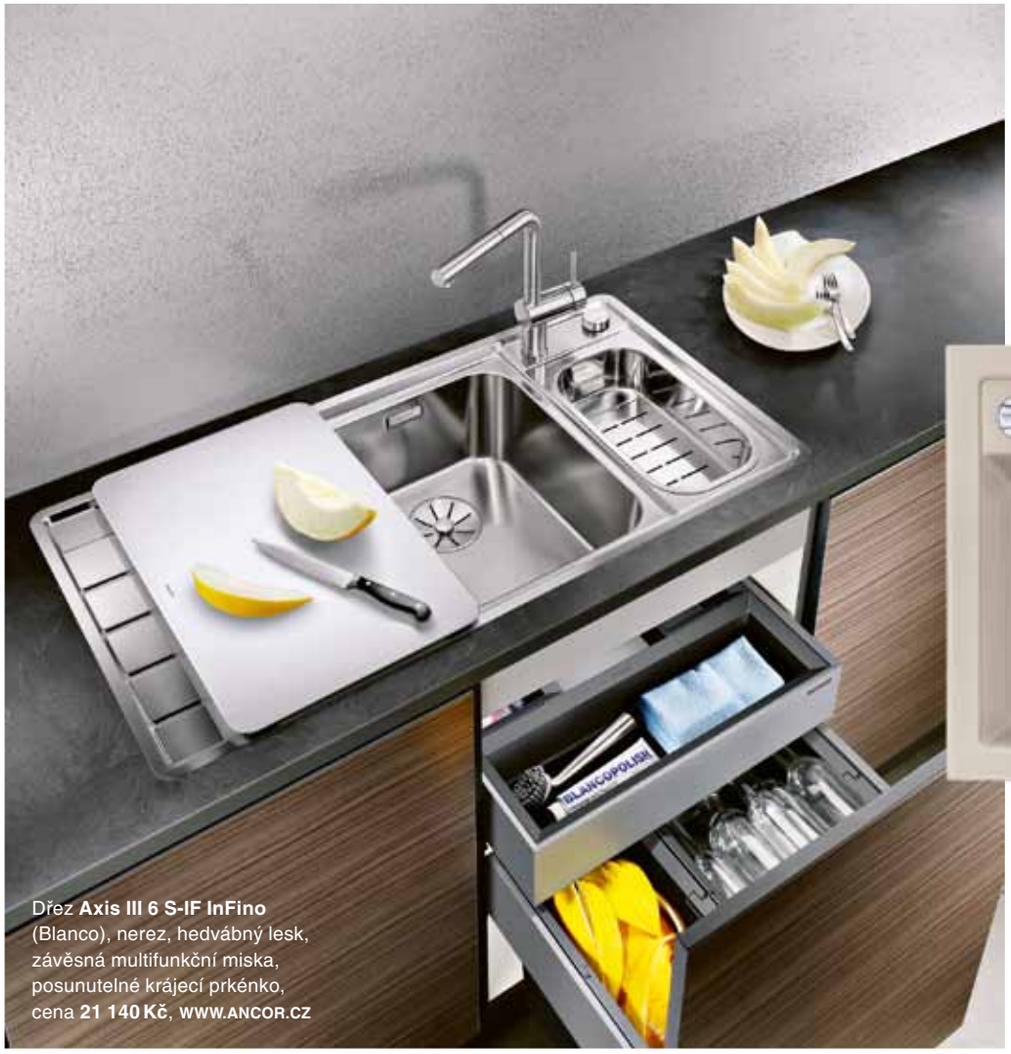

Dřez **Axis III 6 S-IF InFino** (Blanco), nerez, hedvábný lesk, závěsná multifunkční miska, posunutelné krájecí prkénko, cena **21 140 Kč**, **WWW.ANCOR.CZ**

Keramický dřez **Bela 57** (Systemceram), vhodný pro montáž do všech typů pracovních desek, cena **12 826 Kč**, **WWW.DREZYSYSTEMCERAM.CZ**

oresi®

Šampión v každé třídě kuchyní

Dolti® chytré kuchyně | Dolticollection by A. Capovilla | Livanza Küchen | BAU FOR MAT,

Německé kuchyně **Livanza** od Oresi jsou teď nejvýhodnější!

−45 %

Návrhy kuchyní ve 3D nezávazně a zdarma!

Exkluzivně v síti Oresi
www.oresi.cz

ODVRÁCENÁ STRANA TICHÉ VILY

Villa Tranquille (Tichý dům) se nachází mezi vinicemi ve městě Saint-André-de-Sangonis na jihu Francie. Na první pohled zaujme svou minimalistickou stavbou a mimořádným výhledem do údolí Hérault.

PŘIPRAVILA: **DANA KLOMÍNKOVÁ**, FOTO: **MARIE-CAROLINE LUCAT**

Výrazné prošívání pohovky **Ruché** (Ligne Roset) v sytě žluté barvě oživuje jinak nenápadné atrium. Křeslo **Fifty** (Ligne Roset)

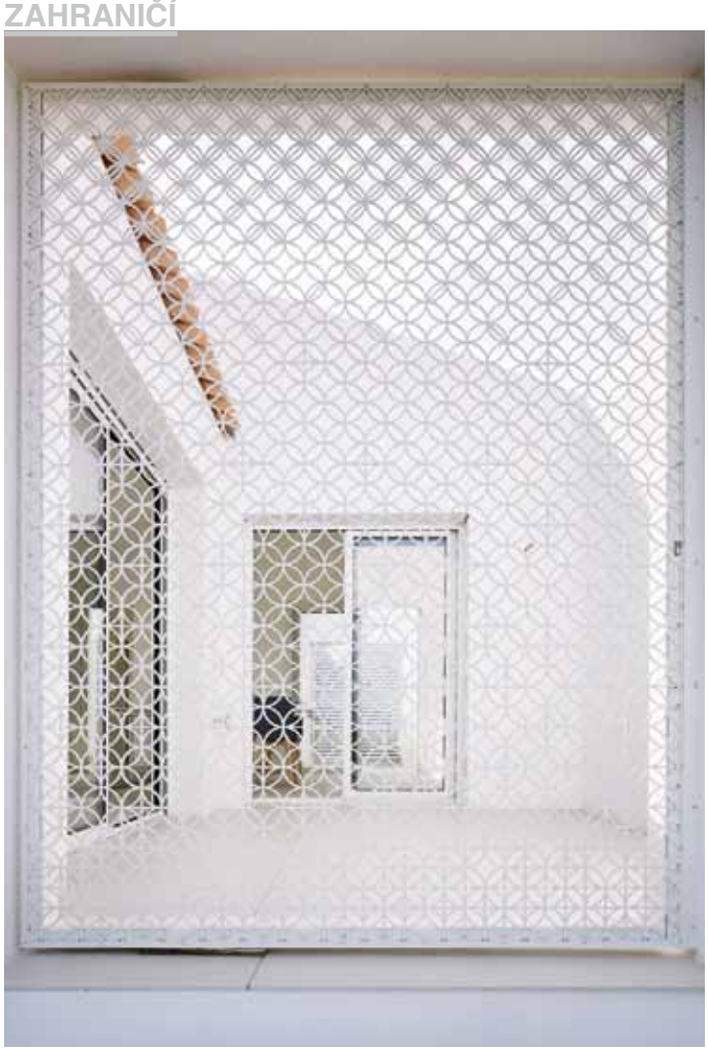

V architektuře domu se odráží kompozice základních geometrických tvarů

Jednoduché tvary a velké prosklené plochy maximalizují propojení interiéru s exteriérem.

▲ Architektonický prvek Moucharabieh je typický pro arabskou architekturu 17. a 18. století

▲ Zvenku působí Villa Tranquille až asketickým dojmem

Záměrem architektů ze studia Artelabo bylo vytvořit dům s co největší mírou soukromí. Střídmost domu vychází z jednoduchého tvaru, přesto je však patrná rafinovanost provedení.

Stavba na jednu stranu odkazuje k tradičním hodnotám jižní Francie, zejména použitím stavebního materiálu, jako je cihlové zdivo, bílá omítka a pálená střešní krytina. Nicméně minimální otevřeností svých prostor do okolního prostředí se Villa Tranquille vymyká představám o klasických domech a budí dojem zvláštního architektonického objektu.

Atria jsou součástí jednotlivých pokojů a jejich částečné překrývání ústí v prodloužení interiéru. Chodba působí jako spojovník všech místností v jeden celek a díky tomu je možný výhled na vinice i ze zadní části domu. Kontrast mezi neprůhledným a uzavřeným vnějškem a světlem přicházejícím z atria umocňuje sílu vnitřního prostoru.

Interiér je zařízený nábytkem a doplňky francouzského výrobce Ligne Roset, jenž klade důraz na kvalitu zpracování produktů a pohodlí. Syté barvy i tlumenější odstíny se dokonale vyjímají na podkladu bílých stěn a podlahy. Zajímavým dekorativním prvkem jsou dělicí příčky Moucharabieh, orientální mřížoví, které je původem z arabských zemí. ■

Vrásněnou pohovku **Togo** vytvořil pro značku Ligne Roset francouzský designér Michel Ducaroy a odkládací stolek **On the rock** designérka M.-A. Sticker-Metralová

INZERCE

8 738 Kč
měsíčně v programu **Nulová hotovost**

Vlastní dům s NULOVOU HOTOVOSTÍ

Objednávejte
+420 377 825 782
ZDARMA
katalog **120** domů

www.ekonomicke-stavby.cz

es®
EKONOMICKÉ STAVBY

ARTELABO

Architektonické studio založené architekty Nadine Chambon Fayardovou a Laurentem Fayardem. Vzniklo roku 2012 ve francouzském městě Gignac.

◀ Stavba svým jedinečným řešením vyčnívá mezi ostatními domy

▲ Francouzská okna propouštějí do interiéru výrazné množství denního světla

PŮDORYS

1/ nezastřešené vstupní prostory
2/ koupelna + WC
3/ pokoj
4/ pokoj
5/ koupelna + WC
6/ nezastřešený pokoj
7/ komora
8/ nezastřešená obývací část
9/ kuchyňská část s jídelním stolem
10/ obývací část
11/ nezastřešený prostor se vstupem na terasu
12/ zadní terasa s vyhlídkou

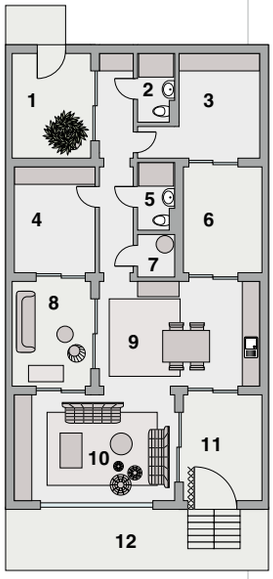

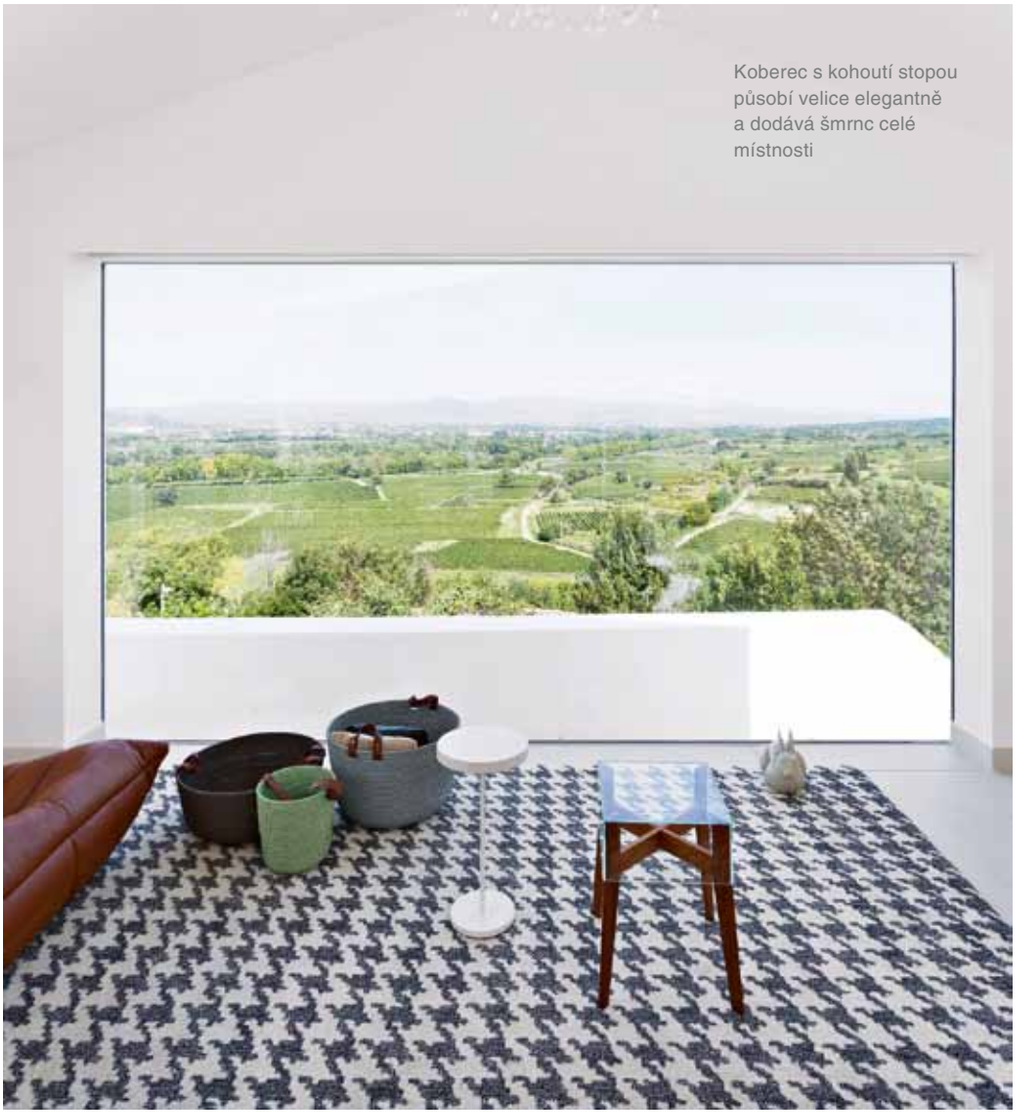

Koberec s kohoutí stopou působí velice elegantně a dodává šmrnc celé místnosti

INZERCE

Katka 41 3+1

7 328 Kč

měsíčně v programu **Nulová hotovost**

Objednávejte
+420 377 825 782
ZDARMA
katalog **120** domů

es®
EKONOMICKÉ STAVBY

www.ekonomicke-stavby.cz

Soho (Marset), design Joan Gaspar, polyetylen speciálně tvarovaný rotací, svítidlo je vyrobeno z jednoho kusu materiálu bez spojů, Ø 38, 57 a 112 cm, cena od **16 808 Kč**, **WWW.LIGHTWORKS.CZ**

OD SOUMRAKU DO ÚSVITU

Atmosféra teplé letní noci je obvykle silnějším argumentem než dobře míněná doporučení spánkových odborníků. Docela nepokrytě vybízí pokračovat v zábavě pod širým nebem, i když slunce zapadne. A právě to je ta chvíle pro umělé světlo, které může podpořit magii okamžiku.

PŘIPRAVILA: **JANA POLOMOVÁ**, FOTO: **ARCHIV**

Gregg (Foscarini), design Ludovica+Roberto Palomba, šířka 31, 46 a 60 cm, rotačně tvarovaný polyetylen a lakovaný kov, cena od **5 986 Kč**, **WWW.BULB.CZ**

Exteriérové osvětlení bylo dlouho jedním z nejméně výrazných doplňků všech teras a zahrad. Pravděpodobně záměrně, šlo přece o čistě funkční prvek umožňující především dobrou orientaci a bezpečný pohyb v prostoru. Co se týče estetiky, ta v jeho případě nehrála velkou roli. To se konečně začalo měnit a mnozí výrobci dnes věnují vzhledu exteriérových svítidel stejnou důležitost jako v případě svítidel interiérových.

BEZPEČNÉ ŘEŠENÍ

Samozřejmě stále platí, že svítidla vystavená venkovním podmínkám musejí mít mimořádné vlastnosti, aby odolala všem rozmarům počasí. Na prvním místě je bezpečnost celého systému, svítidlo tedy musí mít odpovídající stupeň krytí (IP ochranu). Optimální je IP44 až IP68, tzv. IP kód přitom vyjadřuje odolnost proti vniknutí cizího tělesa a kapalin, především vody. IP67 umožňuje neomezené venkovní použití vč. umístění pod vodou, např. v bazénu. Když opomineme nejrůznější bodová svítidla a osvětlení zahradních cestiček nebo vjezdu do garáže sloupovými popř. zapuštěnými svítidly, které často cíleně splývají s okolím a do setmění o nich ani nevíte, zbývá nám ta o poznání zajímavější skupina: závěsná svítidla, nástěnné a stojací lampy i lampičky.

FUNKČNÍ DEKORACE

Přestože jde o plnohodnotné dekorativní prvky, vlastnosti superhrdinů by měly být také u nich samozřejmostí. Musejí odolat přímému slunci, prudkému dešti i větru. Nejčastějšími konstrukčními materiály jsou proto speciální pevné typy plastů s vysokou odolností proti UV záření a kovy s kvalitní povrchovou úpravou. V souladu se současnými tendencemi zajišťují osvětlení především LED zdroje, dostupné jsou také ekologické varianty se solárním napájením, ty však zajistí pouze velmi tlumené světlo podobně jako svíčky nebo lampiony, a hodí se tedy spíš pro dotvoření atmosféry. Jejich velkou výhodou je možnost snadného přenášení, tou se pyšní také některé stolní lampy s možností dobíjení přes USB kabel. Ať už si chcete posvítit na zajímavý kout zahrady nebo na příjemný večer s přáteli u dobrého vína, nebojte se vymezit vůči nudným nástěnným čtvercům a nezajímavým kovovým sloupkům. Vybírejte mezi solitéry, kteří prostor ozdobí i ve dne a obyčejnou terasu snadno promění v další obývací pokoj.

Trim (PlusT), design Valerio Sommella, polyetylen, výška 175 cm, cena **19 100 Kč**, **WWW.PUNTODESIGN.CZ**

Soho (Marset), design Joan Gaspar, polyetylen, Ø 38 cm, cena **29 721 Kč**, **WWW.LIGHTWORKS.CZ**

Kiki (Martinelli Luce), design Paola Navone, bezdrátová přenosná lampa vydrží na jedno dobití svítit 4 až 5 hodin, polyetylen, výška 16 cm, cena na dotaz, **WWW.ELEKTRO-LIGHT.CZ**

Trilly (Martinelli Luce), design Emiliana Martinelli, polyetylen, Ø 27 a 45 cm, cena od **3 242 Kč**, **WWW.ELEKTRO-LIGHT.CZ**

Sasha (Carpyen), design Dani Vila, polyetylen, Ø 21 cm, lampu lze postavit na zem nebo zavěsit, cena **6 130 Kč**, **WWW.SELECT-LIGHT.COM**

Plisy (Diabla), design Alejandra Gandía-Blasco Lloret, přenosná bezdrátová lampa zavěšená na samostatné přenosné konstrukci, cena na dotaz, **WWW.ONESPACE.CZ**

Mnozí výrobci konečně věnují vzhledu exteriérových svítidel stejnou důležitost jako v případě svítidel interiérových.

Mooon! (Fermob), design Tristan Lohner, hliníkový rám, stínidlo z polyetylenu, výška 41 cm, cena na dotaz, **WWW.FERMOB.COM**

Giravolta (Pedrali), design Alberto Basaglia a Natalia Rota Nodari, bezdrátová lampa s difuzorem otočným o 360°, dostupná ve třech velikostech, mikro USB pro dobíjení, cena od **4 344 Kč**, **WWW.LINO.CZ**

Angle (Troy RLM), hliník a sklo, 62,2 cm, cena od **4 606 Kč**, **WWW.TROYRLM.COM**

Llum (Calma), design CrousCalogero, Ø 50 a 60 cm, výška 85 a 120 cm, cena od **9 200 Kč**, **WWW.GOMODERN.CO.UK**

INZERCE

SAPELI®

... v bílém

Láska na celý život

www.sapeli.cz

VĚŘÍM ČESKÝM DVEŘÍM

Kolekce **Cone** (Emu), design Chiaramonte – Marin, syntetická textilie a ocel, stojací lampa, výška 271 cm, cena **68 955 Kč**, stolní lampa, výška 22 cm, cena 8 935 Kč, **WWW.LINO.CZ**

Santorini (Marset), design Sputnik Estudio, Ø 21,2 cm, sklo, kov a polykarbonát, cena od **6 948 Kč**, **WWW.LIGHTWORKS.CZ**

Verve (Troy Lighting), lakovaný kov a opálové sklo, výška 51 cm, šířka 22 cm, cena **10 193 Kč**, **WWW.TROY-LIGHTING.COM**

Balad (Fermob), design Tristan Lohner, bezdrátové řešení s USB přípojkou, polyetylen a lakovaný hliník, Ø 19 cm, cena **1 940 Kč**, Ø 28 cm, cena **3 940 Kč** **WWW.DECOFORM.CZ**

PLYNOVÉ ZAHRADNÍ **GRILY**

Ta pravá chuť steaku!

Nejen **výjimečné grily...**
Nejen **výjimečné ceny...**

Char-Broil TRU INFRARED
Grilling's Juicy Little Secret™

Plynové GRILY od **3 990 Kč**

Char-Broil **Professional 3400 S**

7 let ZÁRUKA na plynové grily s TRU-Infrared systémem*

Plynové grily s TRU-Infrared systémem **dovezeme ZDARMA** až k domu*

V nabídce **18 modelů plynových grilů**

Značka **Char-Broil je číslem 1 v prodeji grilů v USA** a patří mezi jejich nejzkušenější výrobce. Grily Char-Broil vycházejí ze spojení barbecue tradice celých generací s novými technologiemi. Vyznačují se pevnou konstrukcí, precizním zpracováním a vysokou funkčností.

TRU-Infrared systém zajišťuje rovnoměrné rozložení tepla. Snižuje spotřebu plynu až o 30 %. Horký vzduch sálá do jídla pomalu a nevysouší ho. Brání pronikání plamenů, takže se maso ani nepřipaluje. Odkapávající tuk se odpařuje a dodává masu ještě intenzivnější chuť a vůni.

Char-Broil
Grilling's Juicy Little Secret™

Onyx

Počet hořáků **3 (10,5 kW) + 1 (2,3 kW)**
Grilovací plocha **61 x 44 cm**

Litinový rošt s porcelánovou vrstvou / Hořáky ovládané samostatně / Boční hořák pro ohřev polévek a omáček / Elektronické zapalovaní / Integrovaný teploměr

Akční cena **7 990 Kč**

Royal

Počet hořáků **4 (11,7 kW) + 1 (2,3 kW)**
Grilovací plocha **72 x 44 cm**

Hořáky z nerezové oceli ovládané samostatně / Litinové rošty potažené porcelánem / Boční hořák pro ohřev omáček a polévek / Boční odkládací plocha pro nádobí a grilovací nářadí / Dvoudvéřový odkládací prostor / 4 kolečka

Akční cena **10 990 Kč**

Performance 340 S

Počet hořáků **3 (9,2 kW) + 1 (2,9 kW)**
Grilovací plocha **64,8 + 43,5 cm**

TRU-Infrared systém / Grilovací rošt ze smaltované oceli potažené porcelánem / Hořáky z nerezové oceli ovládané samostatně / Boční hořák pro ohřev omáček a polévek / Mřížka pro rozpékání pečiva / Elektronické zapalování / Integrovaný teploměr na víku / Boční plocha pro odkládání nebo přípravu pokrmů / Dvoudvéřový odkládací prostor / 4 kolečka

Akční cena **11 990 Kč**

Tiskové chyby, změny cen, údajů a vyobrazení vyhrazeny. * Nevztahuje se na model Compact.

Pro opravdu dokonalou a snadnou přípravu pokrmů doporučujeme **grilovací doplňky:**
sada BBQ nářadí, lis na hamburgery, rotisserie, jehly na marinování, jehlice na špízy, grilovací plát, pizzastone, grilovací miska, smoker box, rukavice, zástěra, LED osvětlení, kartáč na čištění, kryty na grily a mnoho dalších.

Naší kompletní nabídku grilů a příslušenství včetně cen najdete na www.mountfield.cz.

Mountfield

Plynový gril **Genesis II E 210** (Weber), dvouhořákový, propracovaný odkapávací systém, cena **21 990 Kč**, **WWW.WEBERSTEPHEN.CZ**

Plynový gril **Dualchef S 325 G** (Outdoorchef), systém DGS, elektrické zapalování, boční hořák, cena **39 990 Kč**, **WWW.OUTDOORCHEF.CZ**

PARTY U GRILU

Léto budiž pochváleno a s ním vůně grilovaných dobrot. Se správnými přístroji si dopřejete tuhle oblíbenou přípravu masa, zeleniny a dalších produktů kdekoli, aniž byste se museli omezovat prostorem a dalšími okolnostmi.

PŘIPRAVILA: **LUCIE PILÁTOVÁ**, FOTO: **ARCHIV**

V MALÉM

I na městském balkoně zvládnete připravit večeři na grilu. Jenom jde o to, vybrat vhodnou variantu, ze které se během přípravy jídla nekouří, takže neobtěžujete dýmem ostatní nájemníky v domě. K těmto účelům jsou nejvhodnější elektrické typy. Dají se pořídit ve dvou základních provedeních, a sice s topným tělesem pod roštem grilu, anebo s teflonovou deskou se zabudovanými spirálami. Některé grily jsou opatřeny dvěma deskami, kdy horní slouží k takzvanému nepřímému grilování. Pokud jde o typ grilu, vyrábějí se stolní, nebo stojací, u kterých lze většinou odmontovat stojanovou část, takže vznikne opět stolní model. Oceníte i možnost vyjmutí vnitřních částí grilu a jejich opláchnutí v myčce.

POHODA NA TERASE

Na větší terase a pro větší společnost využijete plynový gril, který nabízí celou řadu výhod. Zásadní je zdravá příprava masa, protože tuk neskapává do ohně a nepřepaluje se. Nehrozí ani připálení potravin, a to díky snadné regulaci teploty. S ní souvisí i fakt, že není nutné čekat, až se plynový gril zahřeje. Stačí zmáčknout piezo zapalování, otočit knoflíkem a můžete grilovat. Odpadá tak pro někoho zdlouhavé roztápění, jako tomu někdy bývá u grilů na dřevěné uhlí, a to nemluvě o nepořádku, čištění „popelníku“ apod. Do kategorie plynových grilů se řadí grily s lávovými kameny a RBS grily. Plynovým grilům bývá často vytýkána nedostatečná chuť masa. Proto bývají doplněny miskami, do kterých se přidává víno, pivo nebo voda s kořením, jež během grilovacího procesu vytvářejí požadované aroma.

Elektrický gril **Raclet 4162 90000** (Eta), 7 pánviček, antiadhezní povrchová úprava, cena **1 299 Kč**, WWW.ETA.CZ

Přenosný gril na dřevěné uhlí **To Go** (Eva Solo), smaltovaná ocel, chromované železo, silikon, cena **4 329 Kč**, WWW.KULINA.CZ

Kartáč na čištění grilu **FZG 9012** (Fieldmann), škrabka, brusná houbička, drátěné štětiny, cena **35** Kč, WWW.FIELDMANN.CZ

Plynový gril **Compactchef** (Outdoorchef), systém Easy Flip, cena **12 990 Kč**, WWW.OUTDOORCHEF.CZ

Pro snadnější manipulaci s velkým grilem zvolte podstavnou část opatřenou alespoň dvěma kolečky.

Elektrický gril **Pulse 2000** (Weber), kombinace chytrých technologií s digitálně řízeným elektrickým výkonem, zónové grilování, cena **27 990 Kč**, WWW.WEBERSTEPHEN.CZ

Na vrchní i spodní části grilu na dřevěné uhlí by měly být umístěné nastavitelné průduchy k regulaci proudění vzduchu, a tím i teploty uvnitř grilu.

Digitální elektrická udírna (Char-Broil), 2 programovatelné režimy uzení, cena **9 990 Kč**, WWW.MOUNTFIELD.CZ

Gril na dřevěné uhlí **FZG 1014** (Fieldmann), průměr grilovací plochy 54 cm,cena **2 799 Kč**, WWW.FIELDMANN.CZ

ZAHRADNÍ PARTY

Do stále oblíbenějších zahradních kuchyní se montují již zmíněné plynové grily. Milovníci tradiční vůně a chuti kouře ale nejspíš dají přednost grilu na dřevěné uhlí, jenž se dá postavit kdekoli v zahradě. Pokud nesáhnete po nejlevnějším modelu, který pořídíte i za pár stovek, a naopak si připlatíte za sofistikovanější variantu, získáte gril se spoustou užitečných funkcí. Tak se zbavíte například zdlouhavého roztápění briket, zjednodušíte si úklid popela apod. Tento typ grilů se vyrábí z nerezu nebo litiny. Důležitý je také tvar, v kulatém se griluje plynuleji, do obdélníkového grilu se vám vejde víc porcí. Abyste mohli využívat takzvané nepřímé grilování, pořiďte si gril s víkem, ve kterém by měl být zabudovaný teploměr. ■

Elektrický stolní gril **SBG 106BK** (Sencor), automatická regulace teploty, funkce Keep Warm, cena **999 Kč**, WWW.SENCOR.CZ

Plynový gril **Professional 4400S** (Char-Broil), systém TRU-Infrared, cena **17 990 Kč**, WWW.MOUNTFIELD.CZ

Plynový gril **Meridian 3 + 1 Woody** (Cadac), 3 hořáky z nerezové oceli, 1 boční hořák, piezo zapalování, cena **25 479 Kč**, WWW.GRIL.CZ

Víceúčelový elektrický gril **SBG 5000BK** (Sencor)v exkluzivním skleněném designu umožňuje grilování bez nutnosti přidávání oleje, cena **2 799 Kč**, WWW.SENCOR.CZ

Gril na dřevěné uhlí **FZG 1013** (Fieldmann), regulátor větracího otvoru, průměr grilovací plochy 57 cm, cena **4 800 Kč**, WWW.FIELDMANN.CZ

Moderní plynové grily rovnoměrně rozvádějí teplo v celém prostoru grilu a umožňují i zónové grilování.

Plynový gril **Dualchef 315** (Outdoorchef), 3 DGS dvojitý hořák, vhodný pro zónové grilování, cena **33 990 Kč**, WWW.OUTDOORCHEF.CZ

Ohniště **Dancook 9000** můžete využít pro opékání špekáčků nebo ho proměnit v klasický gril, cena **4 150 Kč**, WWW.MOUNTFIELD.CZ

INZERCE

EUROPEAN OUTDOORCHEF

NOVINKA letošní sezóny!
gril COMPACTCHEF
plynový gril s elektrickým zapalováním, originální systém EASY FLIP pro přímé i nepřímé grilování, víko s kloubem pro snadné otvírání, teploměr ve víku

Navíc spousta příslušenství, díky kterému změníte váš gril na venkovní kuchyň.

ŠVÝCARSKÉ GRILY S PATENTOVANOU TECHNOLOGIÍ PRO ZDRAVÉ GRILOVÁNÍ

Plynové, elektrické i na dřevěné uhlí. U nás si vybere každý.

www.outdoorchef.cz, info@progrill.cz, +420 723 534 959

BYDLENÍ V SRDCI EVROPY

Vlastní bydlení bylo vždy jednou z jistot, na kterou Češi rádi slyšeli. A mají pravdu, bydlení je z těch komodit, jejichž hodnota neklesá.

PŘIPRAVILA: **LUCIE SPOUSTOVÁ**, FOTO: **ARCHIV**

Ceny nemovitostí rostou. Za poslední čtyři roky zdražily některé byty v Česku i o miliony korun. Nejrychleji se zdražovalo ve velkých městech. Například v Praze se hodnota některých bytů za poslední čtyři roky navýšila i o několik milionů korun. Zatímco v roce 2015 se průměrné ceny pohybovaly mírně nad hranicí 55 tisíc korun za metr čtvereční, ke konci loňského prosince již dosahovaly 85 223 korun. Pokud si děláte naděje, že dál už zdražovat nelze, že ceny jsou vyšponované na maximum a že realitní bublina v Praze brzy praskne, pravděpodobně vás čeká zklamání. Praha je atraktivní, roste a počet obyvatel se zvětšuje větším tempem, než jakým vznikají nové byty. To žene ceny nahoru. A nic nenasvědčuje tomu, že by se něco mělo v blízké budoucnosti změnit.

SOUVISLOSTI

Trocha historie nikoho nezabije. Zejména pokud v ní lze hledat dílčí příčinu současného stavu pražského bytového fondu. Do středověku netřeba zabředat. Stavby z tohoto období sice tvoří jádro města, ovšem na bydlení mas se podílí minimálně. Samostatné obce, z nichž se staly pražské čtvrti, se postupně připojovaly až do půlky minulého století. V šedesátých a sedmdesátých letech se komunisté s vervou sobě vlastní pustili do výstavby sídlišť po všech pomyslných okrajích města daleko za jeho původní správní hranici, a město tak spolklo dalších cca třicet obcí. V roce 1974 vzniklo dosud platné administrativní území hl. m. Prahy o rozloze téměř 500 km^2. Po revoluci se v Praze vytvořilo dnešních 57 městských částí, které se liší jak svojí rozlohou (179 ha Petrovice, 4 156 ha Praha 6), tak počtem obyvatel (cca 300 Nedvězí, 128 301 Praha 4). Zájem o výstavbu se vrátil i do centrálních částí města, okraje Prahy začala zaplňovat satelitní městečka. Město by se chtělo soustředit i na rozvoj tzv. přestavbových území blízko centra, což jsou nejčastěji bývalé průmyslové areály nebo nevyužívané železniční plochy.

PRAHA DNES

Na sklonku roku 2017 v Praze trvale žilo bezmála 1,3 milionu lidí. V průměru kvůli stěhování přibylo v posledních čtyřech letech více než deset tisíc obyvatel ročně. Sdružení pro architekturu a rozvoj uvádí, že podle strategického plánu Prahy je zapotřebí postavit každý rok přibližně 6 000 nových bytů. Jenže od roku 2010 je ročně schváleno v průměru pouze 3 500 bytových jednotek. Jestliže bude tento trend pokračovat, bude v Praze v roce 2030 chybět kolem 50 tisíc bytů. Nízká nabídka nových bytů, která mimochodem poklesla za poslední dva roky o 40 procent, je podle developerů způsobena rozhodnutím úřadů pozastavit vydává-

PRAHA V ČÍSLECH:

současný počet obyvatel:

1 294 513

předpokládaný počet v roce 2030:

1 421 229

Moderní městské domy

Komfortní rodinné bydlení, které poskytuje dostatek pohodlí a klidu a rezonuje s potřebami rodičů i jejich dětí, je velmi žádané. Dvoupatrové moderní městské rodinné domy v jedinečné lokalitě Britská čtvrť na Západním městě v pražských Stodůlkách jsou jen 5 minut chůze od stanice metra. Řadové domy nebo dvojdomy v dispozicích 4+kk nebo 5+kk mají velké přízemí ideálně uzpůsobené pro společný rodinný život a první patro upravené tak, aby poskytovalo dostatek soukromí každému členu rodiny. Všechny domy mají vlastní dostatečně velkou zahradu, samozřejmostí je i garáž a navíc jedno parkovací stání před domem. Britská čtvrť nabízí i velké množství městských parků, travnatých ploch a moderní bezpečná dětská hřiště. Kompletní městská infrastruktura a služby přímo v lokalitě.

Velkým benefitem pro majitele rodinných domů je nadstandardní tříletá záruka. Podobné moderní městské řadové rodinné domy společnosti FINEP se nabízejí i v lokalitě Malý háj v pražských Štěrboholech.

WWW.FINEP.CZ

Metropolitní plán města Prahy

Pražský institut plánování a rozvoje předal letos v půlce dubna magistrátu návrh Metropolitního plánu, dokumentu, v němž se odráží vize města na další desetiletí. Nový návrh např. stanovuje výškovou regulaci zástavby a plán by měl platit od prvního ledna 2023. Jeho autoři prý srovnali výškovou hladinu, přečetli možné plochy rozvoje a snažili se najít potenciál uvnitř Prahy, a nikoliv na loukách a polích tohoto města. Nebere prý v potaz pouze funkční využití území, ale hledí i na charakter území a městské čtvrti. Bude ho možné připomínkovat až od **27. června**.

56% domů v Praze je nižší než 10 metrů.

CENY NOVÝCH BYTŮ

průměrná cena nového bytu v Praze

95 800 Kč/m²

nejdražší zůstává Praha 1 s průměrnou nabídkovou cenou

220 700 Kč/m²

nejlevnější je Praha 4 s průměrem

76 100 Kč/m²

ní povolení k výstavbě, ale také přílišnou byrokracií a špatnými zákony.

Průměrná nabídková cena volných bytů v developerských projektech se pomalu blíží hranici 100 tisíc korun za metr čtvereční. Podle analytiků již v české metropoli ceny nemovitostí dosahují svého stropu. Centrální banka dokonce pokládá ceny bytů za nadhodnocené a jejich další růst za rizikový. Současnou cenu bytů by mohla snížit jen jejich větší nabídka. Pokud ovšem město Praha nezačne využívat volné prostory k výstavbě a nebude se věnovat obnově bytového fondu, situace se nezlepší.

MEZINÁRODNÍ PRAHA

V Praze žije trvale necelých 300 tisíc cizinců. Nejvíce (bezmála dvě třetiny) je jich ze zemí bývalého Sovětského svazu, po 50 tisících z Vietnamu a ze Slovenska, něco přes 13 tisíc ze zemí bývalé Jugoslávie, ale máme tu i cca 350 Japonců. Pro výběr lokality v Praze mají svá specifická měřítka: movití Rusové si oblíbili Prahu 6, Číňané a Vietnamci se cítí dobře mezi výškovými budovami na Praze 4, cizinci z Balkánského poloostrova vyhledávají oblasti s dostatkem zeleně, jako je například Letná. Francouzům se líbí Praha 5 (zejména v sousedství s Malou Stranou).

Velká brána k rodinnému životu

Nový bytový projekt naplňuje představy o moderním bydlení. Nabízí venkovský klid, fungující zázemí a těsnou blízkost velkoměsta s kvalitním dopravním spojením. Velkou Bránu totiž najdete na severozápadní hranici Prahy v obci Horoměřice v okrese Praha-západ. Aby se tu cítili budoucí obyvatelé opravdu dobře a pohodlně, zvolili architekti promyšlené řešení, v němž bude mít každý své soukromí a zároveň všechno po ruce. Velkou Bránu tvoří sedm obytných a jedna polyfunkční budova v jednoduchém, ovšem elegantním stylu. K dispozici je 122 bytů všech velikostí od třicetimetrových garsonek až po stometrové apartmány. Většina z nich bude mít balkón nebo terasu, byty v přízemí budou pro změnu lemovat zelené předzahrádky. Pamatuje se i na dostatek parkovacích míst. V místě jsou nejen mateřská a základní škola, ale také zdravotní středisko, veterinární klinika nebo autoservis. Supermarket, vyhlášená pekárna, restaurace či pošta jsou samozřejmostí.

WWW.VELKABRANA.CZ

INZERCE

NOVÉ RODINNÉ DOMY

ŠTĚRBOHOLY A STODŮLKY

- moderní projekty s nadčasovou architekturou
- dispozice 4+kk nebo 5+kk
- zahrada, garáž i venkovní parkovací stání
- nadstandardní 3letá záruka
- komplexní finanční a realitní služby
- služby interiérového poradce

800 500 506
více info na **finep.cz**

FINEP

Projekt Markéta

Výstavba bytového projektu Markéta byla zahájena v květnu 2016 a její dokončení je plánováno na konec srpna 2018. Lokalita uspokojí i nejvyšší nároky rezidentů. Objekt se nachází v atraktivním prostředí Břevnova, v širším centru města, na jedné z hlavních dopravních tepen Prahy 6. V okolí Břevnova a Střešovic lze nalézt veškerou občanskou vybavenost, osobní doprava je napojena městským okruhem na blízké letiště Václava Havla a tunel Blanka, zastávky tramvaje a autobusu jsou také v těsné blízkosti. Poblíž se nacházejí ZŠ, ZUŠ, MŠ a Břevnovský klášter s krásným a poklidným klášterním parkem. Autorem návrhu je renomovaný pražský ateliér 4A architekti. Dům se staví z kvalitních stavebních materiálů s důrazem na eleganci a udržitelnost. Objekt, který nabízí v pěti patrech 22 exkluzivních bytů s promyšlenými dispozicemi 2+kk, 3+kk a 4+kk, je s velkou citlivostí zasazen do okolního prostředí a zeleně. Svažitost využívá ve prospěch bytů a poskytuje jim komfortní rozšíření obytných prostor o terasy a lodžie. Samozřejmostí je jedno garážové stání ke každému bytu. Velkorysé prosklení pak poskytuje nejen nadstandardní oslunění, ale i panoramatický výhled na téměř celý Břevnov. Ceny od 4 345 000 Kč.

WWW.BD-MARKETA.EU

INZERCE

HUSTOTA ZALIDNĚNÍ V PRAZE

v současnosti: **25 osob na hektar**

v roce 2030: **29 osob na hektar**

Hustota zalidnění není na celé území Prahy stejná, největší hustota je v centru Prahy, nejmenší v okrajových čtvrtích.

JAK TO VIDÍM

Ing. arch. PETER HUDÁK,
jednatel ateliéru 4A architekti

V Praze je situace s byty specifická. Co ji podle vás nejvíc komplikuje a jaký se dá očekávat vývoj v nejbližších letech? Sehraje zásadní roli nový Metropolitní plán?

Bytů je málo, protože povolovací proces trvá neúměrně dlouho a je příliš komplikovaný. Potřebujete až několik desítek vyjádření a razítek, než se dopracujete k stavebnímu povolení.
Navíc některé regulativy v UP jsou ponechány na subjektivním hodnocení jednotlivých úředníku, kteří nejsou vždy natolik kvalifikováni, aby odborně stačili na takové rozhodování. Taková situace navíc znejistí investory a projektanty.
Metropolitní plán spolu s novými stavebními předpisy přispěje k lepšímu prostředí v našem oboru, neboť jasněji zadefinuje vztahy v území a zjednoduší výstavbu zejména v už zastavěných oblastech.

INZERCE

NADSTANDARDNÍ BYTY A RODINNÉ DOMY
NAJDĚTE EXKLUZIVNÍ DOMOV

All Inclusive DEVELOPMENT®

10 let od založení firmy
10 unikátních projektů

www.aidevelop.cz

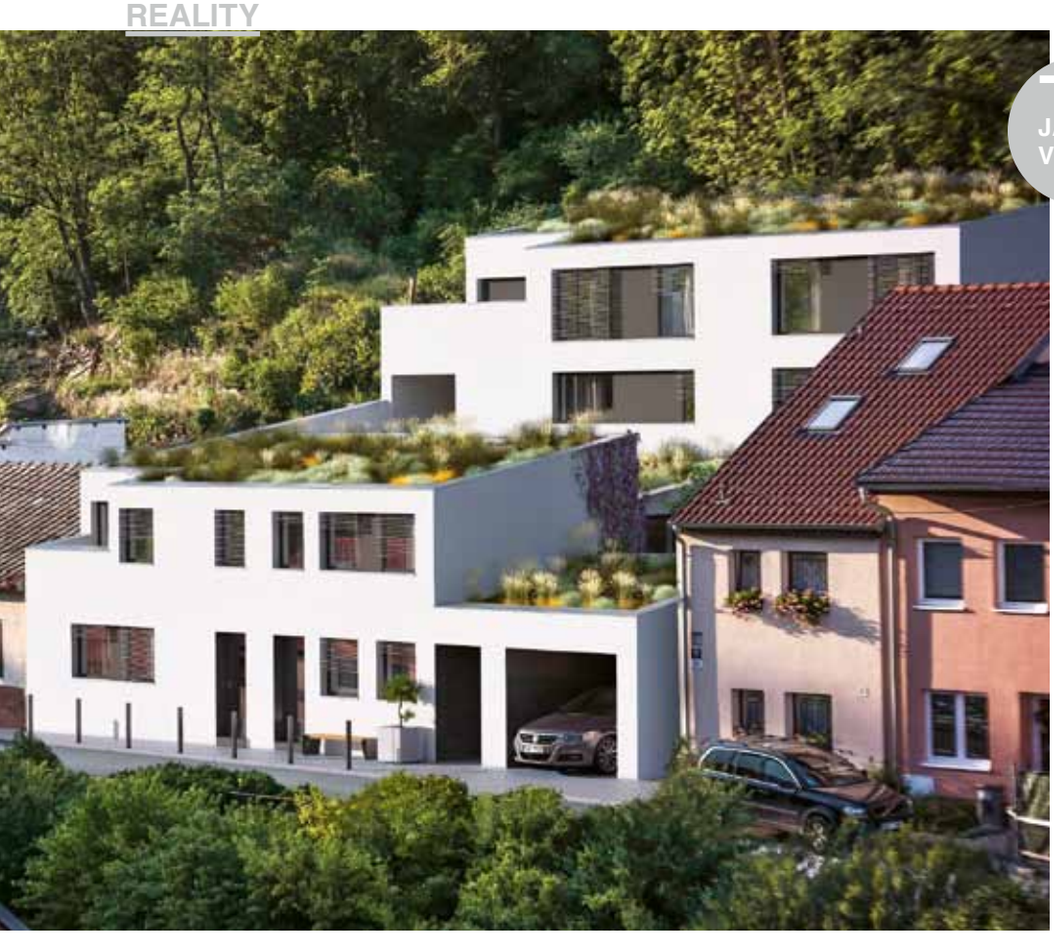

S trávníkem nad hlavou

Trávník pod nohama na zahradě je klasika, to se nikdo nediví. Co však mít zeleň přímo nad hlavou? V Mariánském údolí v Brně-Líšni se staví zajímavý bytový projekt s unikátně řešenými střechami, který architektonicky doslova vklouzne do okolní přírody. Viladům Slunné údolí zaujme zkosenými zelenými střechami, které organicky kopírují linii krajinného reliéfu. „Zeleň na střeše má dvojí funkci. Především stavbu harmonicky začleňuje do okolí, které je mimořádné svým přírodním charakterem," říká Jan Procházka, zodpovědný za technický dozor ve společnosti All Inclusive Development, která projekt realizuje. Zatravněná střecha pak pracuje s retenční schopností rostlin. „Voda, která sem naprší, se v půdě zadrží, postupně se odpařuje a ochlazuje dům a jeho nejbližší okolí. Vytváří tím příjemnější klima a hraje nezanedbatelnou úlohu nejen v mikroklimatu domu, ale i v jeho bezprostřední blízkosti," doplňuje Jan Procházka.

Bydlení s trávníkem nad hlavou je z hlediska údržby nenáročnou záležitostí a ničím obyvatele domu neomezuje. Na střeše porostou bezúdržbové rostliny, které není třeba zalévat. Obyvatelé se tedy o zeleň de facto nemusejí vůbec starat. Najít dnes v Brně kvalitní bydlení pro rodiny je poměrně problematické. Viladům Slunné údolí se díky své lokaci pro takové bydlení hodí ideálně.

WWW.BYTYLISEN.CZ

BRNO V ČÍSLECH:

Průměrná cena nového bytu: 73 000 Kč/m²

Počet obyvatel: 379 527

Rozloha: 230 km²

Hustota zalidnění: 16,5 obyvatel na hektar

+ JAK TO VIDÍM

IVOR ŠEVČÍK,
předseda představenstva
All Inclusive Development

Pokud se poohlížíte po bydlení ve větším městě, dřív nebo později stanete před otázkou, zda starší byt v centru, nebo raději novostavbu na okraji města. Na co brát zřetel především?
Já bych jednoznačně volil novostavbu. Náklady na její pořízení jsou v porovnání se starší zástavbou, do které musíte neustále sypat peníze na opravy či rekonstrukce, zanedbatelné. Dobrý developer dokáže novostavbu vybavit moderními technologiemi, jako jsou předokenní žaluzie, podlahové topení, rekuperace, tepelná čerpadla, což jsou nákladově a po stránce komfortu významné plusy. Pokud bychom novostavbu porovnali se starším panelovým bytem 3+1, za provoz ušetříte tři až čtyři tisíce měsíčně. Osobně bych kladl důraz na adresu a koupil raději o trošku dražší byt, který si svou hodnotu udrží, než méně atraktivní lokalitu.

Pokud se rozhodnu pro novostavbu, pravděpodobně budu kupovat přímo od developera. Na co si mám dát pozor především?
Naštěstí máme možnosti, jak developera prověřit a poznat, jestli patří mezi ty solidní. Reference jsou vždy základem. Nejprve si zjistěte, jak dlouho na trhu působí a jaké projekty postavil. Čím víc jich má za sebou, tím zkušenější je a vy můžete předpokládat, že své práci rozumí. Zajímejte se, na jaký typ stavby se specializuje a jak se lidem v jeho bytech bydlí. Pokud staví spíš menší projekty, zřejmě jim věnuje dostatek péče – v domě se stovkami bytů se těžko dohlíží na každou maličkost, proto bývají menší výstavby promyšlenější. Solidní developer vám rád poskytne kontakty na reference. Ideální je, pokud vás osobně vezme do dokončené nemovitosti. Důraz bych kladl i na energetiku, resp. nízké náklady na provoz, a také na kvalitu vybavení. Pokud jsou například v bytě drahé dřevěné podlahy, můžete nejspíš předpokládat, že nebudou položeny nedbale nebo křivě.

VELKÁ BRÁNA

NOVÉ BYTY HOROMĚŘICE

POSLEDNÍ ETAPA V PRODEJI

- byty 1+kk – 3+kk
- velikosti 28 – 87 m²
- balkony, terasy
- 10 minut na metro
- 10 minut na letiště

602 206 999 | velkabrana.cz
prodej@velkabrana.cz

Při uvedení hesla **ModerniByt1** během prvního kontaktu s námi získá prvních 5 zájemců při podpisu rezervační smlouvy **vouchery v hodnotě 10 000 Kč na nákup v OD IKEA**.

HORIZON

Developer: Shikun & Binui Horoměřice s.r.o., člen skupiny HORIZON HOLDING

PŘEDSTAVUJEME

OTEVŘENĚ VELKORYSÉ LOFTY

Bydlení loftového typu vás nadchne svou otevřeností. Atypický prostor působí vzdušně, avantgardně, neotřele a přímo vybízí k tvůrčímu přístupu při jeho zařizování. Nakonec ani nezáleží na tom, jestli zvolíte minimalistický, bohémský, nebo romantický styl, výsledek bude vždy nadstandardní.

PŘIPRAVILA: **JANA POLOMOVÁ**, FOTO: **ARCHIV**

V blízkosti vysočanského toku řeky Rokytky roste v několika etapách čtvrť Emila Kolbena. Tři domy první etapy jsou pojmenovány Malvína po manželce Emila Kolbena a Greta a Lilly po jejich dvou dcerách. Druhá etapa nabízí netradiční byty loftového typu se zvýšenými stropy i byty o dispozicích 2+kk až 4+kk.

Loft je velkoprostorovou bytovou jednotkou většinou nečleněnou příčkami a s vysokými stropy umožňujícími vestavbu dalšího patra v podobě galerie nebo ateliéru. Charakteristické jsou pro něj také velká okna a rozloha kolem 100 m². Jeho kořeny sahají až do 60. let minulého století. V newyorském Soho tehdy umělci zabydlovali opuštěné tovární haly, brzy je následovali v Londýně a dalších centrech kulturního dění rozesetých po celém světě. Bydlení tak měli většinou zadarmo a zároveň jim maximálně vyhovoval charakter volného prostoru umocňující jejich svobodomyslný přístup k životu. Postupně se lofty staly velmi populární a v současnosti jde o vyloženě luxusní typ nemovitosti nacházející se především ve velkoměstech. Kromě revitalizovaných brownfieldů se týká také velkorysých projektů v půdních vestavbách nebo novostaveb budovaných v tomto stylu. Jedním z projektů, který se lofty do velké míry inspiroval, je druhá etapa Čtvrti Emila Kolbena nabízející přibližně 230 bytových jednotek v místě původně průmyslového objektu bývalého ČKD. Nová rezidenční podoba skloubí moderní bydlení s využitím nových technologií a umožní vyniknout jedinečnému geniu loci. Byty loftového typu nabídnou zvýšené stropy a dispozice od 2+kk do 4+kk. Vzhledem k tomu, že na českém realitním trhu zdaleka neodpovídá nabídka loftů poptávce, je to dobrá zpráva pro všechny kdo vědí, že kdo jednou bydlel v loftu, už nechce bydlet jinak... ■

Guidelight (Weltevree), design Floris Schoonderbeek, LED zdroj, dobíjení přes USB, BS a prášková ocel, cena **2 500 Kč**, WWW.WELTEVREE.EU

Závěsná lucerna na čajovou svíčku **Glass Lantern** (Eva Solo), design Tools Design, pískované sklo, výška 20 cm, cena **1 229 Kč**, WWW.KULINA.CZ

Mr. Go! (Koncept) získala ocenění iF Design Award 2017, design Edmund Ng, LED zdroj, dobíjení přes USB, na jedno nabití svítí až 50 hodin, cena **6 603 Kč**, WWW.YLIGHTING.COM

Farol Giant (Gandia Blasco), design José A. Gandía-Blasco, hliník a akrylátové sklo, výška 100 cm, cena na dotaz, WWW.EGOE.CZ

NA MOTIVY LUCERNY

Inspirované dávnými zdroji světla ukazují cestu i dnes. Jsou křehké, ale hodně vydrží. Můžete je vzít i na výlet nebo si jimi posvítit na příjemný večer s přáteli...

PŘIPRAVILA: **JANA POLOMOVÁ**, FOTO: **ARCHIV**

Carrie LED lamp (Menu), design Norm Architects, výška 24,5 cm, LED zdroj, dobíjení přes USB, cena na dotaz, WWW.STOCKIST.CZ

Carrie (Menu), design Norm Architects, výška 38 cm, opálové sklo, lakovaná ocel, cena na dotaz, WWW.STOCKIST.CZ

Farol Fez (Gandia Blasco), design José A. Gandía-Blasco, lakovaný hliník, 30 × 30 × 30 cm, cena včetně svíček **14 280 Kč**, WWW.EGOE.CZ

Díky vaší trvalé podpoře jsme v loňském roce pomohli navrátit úsměv do 1 189 dětských tváří. Stále je ale dost dětí, které na naši pomoc čekají. Zřiďte si trvalý měsíční příkaz na účet: 211 757 409 / 0300 a pomáhejte s námi.

Láskyplný domov pro každé dítě

WWW.SOS-VESNICKY.CZ

NAVRŽENÁ TAK, ABY VÁS NADCHLA

Může auto budit emoce dokonce i u někoho, kdo ho vnímá jen jako dopravní prostředek? Toyota C-HR to umí hned z několika důvodů.

Jako první vás zaujme její neotřelý design. Na ulici je nepřehlédnutelná a díky její charakteristické siluetě si ji rozhodně nespletete s žádným jiným vozem. Spojuje dynamiku a městský styl, a to nejen co se designu týče. Velikost modelu C-HR je navržena tak, aby byla uvnitř dostatečně prostorná, ale zároveň se s ní pohodlně cestovalo i v městském provozu.

Protože je určena především lidem, kteří žijí ve městě, většina zákazníků volí hybridní motor. To znamená, že při pomalých rychlostech nebo třeba v zácpách využíváte elektrický pohon, tím pádem vůz nemá žádné emise, neznečišťuje životní prostředí, a navíc není slyšet, což ocení zejména obyvatelé frekventovaných ulic, kterými projíždíte. Hybridní motory se samy dobíjejí při brzdění, a není je tím pádem nutné už dobíjet ze zásuvky.

Vůz s hybridním motorem má samozřejmě i menší spotřebu, a tak vás i provoz stojí méně peněz. Někdy tohle auto dokonce ušetří peníze také při servisu. Hybrid je totiž lehčí, má jednodušší motor složený z méně dílů, čímž se snižuje pravděpodobnost, že se některý z nich porouchá. Náklady na prohlídku vozidla s hybridním pohonem jsou stejné a někdy i nižší než u vozidel s tradičním pohonem. Nemají totiž standardní díly, které by podléhaly opotřebení.

Kromě hybridního motoru si u Toyoty C-HR zamilujete také její interiér. Je vytvořen z těch nejkvalitnějších materiálů, jeho část můžete mít i v kůži, navíc přístrojová deska je natočena směrem k řidiči, což je velmi praktické a bezpečné zároveň – například kvůli navigaci nemusíte příliš uhýbat pohledem od vozovky. Zvolit si můžete nejrůznější variace výbavy, v nabídce je samozřejmě i LED osvětlení nebo třeba ozvučení interiéru od JBL.

RADY, TIPY, INFORMACE

SERVIS

Zajímá nás vše, co vás trápí. Hledáme odpovědi na otázky, řešení problémů, nové informace. Ptáme se odborníků. Upozorňujeme na vše, co by vám nemělo uniknout. Jsme vám zkrátka k dispozici.

PŘIPRAVILA: **REDAKCE**, FOTO: **ARCHIV**

NAVŠTÍVILI JSME

PRO NÁROČNÉ ZÁKAZNÍKY

Martina Minarského lze s největší pravděpodobností zastihnout na cestě Olomouc – Praha – Olomouc. I přes to, že pendluje mezi dvěma místy podnikání, energii rozkládá spravedlivě. Ani po pět a dvaceti letech ve své společnosti nepolevuje v pracovním nasazení a péči o obě značky a o její zákazníky bere opravdu svědomitě.

PŘIPRAVILA: **VERONIKA MOTYČKOVÁ**, FOTO: **LUKÁŠ HAUSENBLAS** A **ARCHIV**

Ing. MARTIN MINARSKÝ

V roce 1993 v Olomouci založil firmu Rimex Interier, která se orientuje nejen na prodej nábytku, ale také na realizace interiéru na míru a od roku 2010 provozuje showroom Max Divani se sídlem v Praze. Nábytek v jeho rodině znamená tradici a sám má velmi vyhraněný vkus. Nejraději má funkcionalismus – jednoduchý čistý design, který ho nepřestává fascinovat, ale s měnícím se ročním obdobím i na něj občas působí tento styl chladně a rád se uchýlí k dekorativnějšímu stylu art deco. Preferuje kožené čalounění a v současné době si domácí pohodu užívá na sedací soupravě Antea od značky Max Divani, kterou má téměř pět let a stále se jí nechce zříci a obměnit ji. Jak sám říká „sedla mu pod prdel“.

Podnikání Martina Minarského začalo založením firmy Rimex Interier v roce 1993 v Olomouci (tenkrát pod názvem Rimex). Pod touto značkou na Moravě se svým týmem vybudoval stabilní společnost zaměřenou na komplexní dodávku interiéru na klíč se širokým portfoliem ověřených a stabilních dodavatelů z tuzemska i ze zahraničí. Z původně dodávaných kancelářských interiérů se v průběhu rozvoje společnost přetransformovala na dodávky všech druhů interiérů. Aktuálně sídlí pod značkou Rimex Interier v Olomouci ve vlastních prostorách o rozloze více než 500 m², a zákazníci si tak můžou udělat velmi komplexní představu o sortimentu i službách, které společnost poskytuje. Pražská část obchodních aktivit, značka Max Divani, kterou Martin Minarský pro Českou republiku výhradně zastupuje více než deset let, byla díky vysokému nárůstu prodeje po dvou letech rozšířena a podpořena o vlastní showroom, tentokrát však v Praze ve velmi reprezentativním projektu, v budově Sykora Home v Praze 9. V této brandované prodejně jsou reprezentovány nejen sedací soupravy, ale také jídelní sety, postele a další kusový nábytek včetně dekorací.

Co vás vedlo k otevření prodejen s nábytkem a realizacím interiérů?

Rodinná tradice... Otec vystudoval vysokou školu dřevařskou ve Zvoleně a po revoluci založil v Žilině na Slovensku společnost zabývající se importem kancelářských židlí, později i dalšího nábytku z Itálie. A pro mě po ukončení studií na Vysoké škole cestovního ruchu v Banské Bystrici, ačkoli s úplně jiným zaměřením, přišlo celkem samozřejmé nastoupit do rozvíjející se rodinné společnosti, kde byla užitečná každá pomocná ruka i hlava... Později po rozdělení Československa v roce 1993 jsme vzhledem ke ztrátě velkého počtu odběratelů z České republiky obratem založili společnost v Olomouci, abychom dokázali opět rychle a spolehlivě servisovat zakázky bez vyřizování celních formalit a jakýchkoli logistických zádrhelů.

Aktuálně podnikáte na Moravě i v Čechách, šlo o strategické rozhodnutí?

Ano, rozhodně šlo o plánované rozhodnutí vzhledem k ideální poloze a našemu sortimentu i službám. Zboží dovážíme převážně z Itálie, ze Slovinska a Slovenska. Mateřská firma sídlila v Žilině, kde byl centrální sklad kancelářského nábytku i židlí, a z Olomouce je navíc výborná dostupnost po dálnici nebo vlakovou kontejnerovou přepravou.

Vnímáte nějaký rozdíl mezi zákazníky z Čech a z Moravy?

Zákazník z Moravy je přece jen více tradičnější, nemá rád extravagantní design ani žádné výstřelky. Možná déle přemýšlí, než uskuteční investici. Jednání s ním je však příjemné a pohodové. Zákazník z Čech je rychlejší a nemá zásadní problémy s velkými změnami. Občas ale vnímám, že je méně důvěřivý a raději osloví více dalších potenciálních dodavatelů. Nelze to ale paušalizovat, nejde o úzus, spíše o zkušenost.

Jak moc se změnil trh za roky, co podnikáte v oboru?

Skutečně hodně. V naší malé republice se dnes tlačí spousta agentů z celé Evropy, kteří mají za úkol generovat vysoká čísla. Vyrostlo zde mnoho velkých prodejen (hangáry) s nábytkem, od levných přes nižší střední úroveň až po vysoký level. Silné evropské firmy otevřely prodejny v celé České republice, no a nesmím opomenout internetový prodej nábytku na e-shopech. Tato forma se stává stále silnějším hráčem napříč všemi cenovými kategoriemi. Proto máme přesně stanovené cíle, a to poskytnout zákazníkovi individuální přístup, konzultace přímo v jejich budoucích interiérech, 3D vizualizace, technická řešení, poradenství a především komplexnost. Tímto směrem vidíme budoucnost při získávání náročného zákazníka. ■

RIMEX INTERIER,
Horní Lán 12a, Olomouc,
tel.: 585 221 523,
e-mail: obchod@rimexol.cz

STUDIO MAX DIVANI,
Českomoravská 183, Praha 9,
tel.: 284 682 006,
e-mail: praha@rimexol.cz,
WWW.RIMEXOL.CZ

NAVŠTÍVILI JSME

PUNTO DESIGN
DESIGN ITALSKÝCH TRENDSETTERŮ

Společnost Punto Design se zrodila z lásky k italskému designu. Navázala tak na zkušenosti zakladatelů z obchodu s designovým nábytkem nejvyšší kvality, v něm se profesionálně angažují už mnoho let. Od roku 2011 se firma věnuje obchodu s designovým nábytkem a kvalitními interiérovými doplňky italské výroby.

PŘIPRAVILA: **LENKA SAULICHOVÁ**, FOTO: **LUKÁŠ HAUSENBLAS** A **ARCHIV**

Majitelé společnosti Punto Design – Kamila a Pavel Šindelářovi

Pohled do části pražského showroomu Punto Design

Svoji působnost vnímají majitelé – Kamila a Pavel Šindelářovi nejen jako předmět obchodu, ale jako osobní poradenství a doporučení na základě vlastního názoru a dlouhodobých zkušeností. Itálii milují, Kamila tam dokonce i nějaký čas žila. Italský design je obecně považován za tvůrce trendu, za špičku ve smyslu invence myšlenky a tvarů i úrovně technologického zpracování. „Přáli jsme si lidem představit kvalitní a krásný design segmentu střední třídy. Zvolili jsme firmy, které spolupracují s šikovnými designéry, mají šmrnc a potenciál růstu. Tyto značky představují autority, které míří výš a udávají trendy," shodují se majitelé. „Zvolili jsme značky s maximálním ohledem na preciznost a kvalitu, abychom minimalizovali reklamace, a s důrazem na spolehlivé a rychlé dodávky." V nabídce studia Punto Design dnes najdete zboží značek Bonaldo, Kristalia, Erba, Desiree, Zalf, Casamania, Ethimo, Serralunga, Desalto, Roda, Vesoi a Penta. Do českého designového prostoru přinášejí invenčně silné značky a dynamické výrobce, jejichž síla je nejen v tradiční nebo ikonické výrobě, ale kteří jsou i nositeli výrazné inovace. Schopnost generovat dlouhodobě a neustále nové nápady považují za předpoklad udržení vedoucího postavení značky na trhu a signál stability a důvěryhodnosti výrobce. Nastartována byla i nová spolupráce s českými značkami Bomma a Brokis. „Vývojem okolností a na přání zákazníků jsme se ale začali trochu i vracet k vyšší třídě značek, například dovozem sedacích souprav Erba." Tato značka si dává mimořádně záležet na kvalitě každého kousku materiálu, z něhož je produkt vyroben. Například při výběru té nejdokonalejší kůže dochází k téměř až padesátiprocentnímu prostřihu.

PÉČE NA ÚROVNI

Studio Punto Design dnes představuje seriózního konzultanta a vnímavého rádce. Je pevným bodem, který má své místo v interiérovém designu. Je také stabilní, důvěryhodné a spolehlivé v kvalitě i preciznosti realizovaných služeb. Nabízí řešení a vybavení interiéru kvalitním nábytkem i doplňky, o jejichž kvalitách je zásadně přesvědčeno. „Obchodník by rozhodně neměl být člověk,

Sofa **Alchimia** (Erba), dřevo, nedeformovatelný polyuretan, peří, textilie, 262 × 112 × 41/47 cm, cena od **149 000 Kč**, stolky **Suerte** (Erba), chrom a mramor, cena většího od **75 300 Kč**, cena menšího od **49 900 Kč**

Chaise longue **Brioni** (Kristalia), design Lucidi Pevere, polyester, plast, snímatelná textilie Sunbrella, 109 × 154 × 62 cm, cena **73 600 Kč**

Židle **Elephant** (Kristalia), design Neuland Paster & Gelmacher, polyuretan a lakovaný kov, ve více barvách, 62 × 60 × 44/84 cm, cena 9 600 Kč, stůl **Thin-K** (Kristalia), design Luciano Bertoncini, lakovaný kov a hliník, 90 × 150 × 70 cm, cena **42 000 Kč**

Význam italského slova punto je bod, místo. Punto Design chce být pevným bodem v prostoru interiérového designu, designového nábytku a designových bytových doplňků. Bodem, který má své místo, je stabilní, důvěryhodný, spolehlivý v kvalitě a preciznosti realizovaných služeb. Bodem, o kterém budou partneři vědět, a místem, kam se budou zákazníci vracet.

který zvládne operaci s platební kartou, ale dobrý zbožíznalec," míní majitelé, pro něž je znalost nabízených produktů prioritou. Pro architekty, designéry, ale i běžné zákazníky jsou skutečnou oporou a kvalitním poradcem, protože se dokonale orientují i v nepatrných rozdílech zastupovaných výrobků. Poskytují však i rychlý a plnohodnotný servis k maximální spokojenosti zákazníka a umějí dobře naslouchat jeho potřebám a představám. Zakázka začíná poznáním konkrétního člověka, porozuměním jeho životnímu rytmu a preferencím. Péče o zákazníka tu tvoří základní stavební kámen, od něhož se odvíjí další spolupráce a pokračující vztah. Ochutnávku nabízeného sortimentu dnes můžete zakusit v prostorném pražském showroomu, na jehož realizaci se podílela zkušená architektka Eva Heyworth. Zde najdete typovou ukázku výrobků nabízených značek včetně velmi oblíbené židle Elephant od Kristalie či pohovky a křesla luxusní značky Erba nebo stolu s dokonalým systémem rozkládání, který ani nepostřehnete. Uvidíte i stůl, který reprezentuje sám sebe jako atraktivní artefakt a v interiéru působí jako socha. Příjemně spočinout můžete také na dalších vystavených produktech i na pohodlné „válecí" pohovce Coral od Bonalda.

Za dobu sedmileté existence má Punto Design za sebou bezpočet realizací – kanceláře, hotel, obchodní prostory, luxusní rezidence i ekonomické byty určené na pronájem. ■

Houpací křeslo **Elephant Rocking** (Kristalia), design Neuland Paster & Gelmacher, bukové dřevo, polyuretan, ve více barvách, 62 × 84 × 44/81 cm, cena **16 100 Kč**

PUNTO DESIGN,
showroom: Jeseniova 56f, Praha 3,
tel.: 733 543 293,
e-mail: punto@punodesign.cz,
WWW.PUNTODESIGN.CZ

ZEPTALI JSME SE

PORADNA

ODPOVÍDÁ:
OLGA GRONYCHOVÁ,
Brand manager
Potten & Pannen

Filtrační konvice **Brita Style Maxtra+** (Brita) využívající vodní filtry Brita Maxtra+, bílý odstín, digitální ukazatel pro včasnou výměnu filtru, objem 2,4 l, cena **799 Kč** včetně 1 ks filtru Brita Maxtra+, **WWW.BRITA.CZ** a **WWW.POPASTA.CZ**

Díky filtrování vody pomocí filtračních patron **Brita Maxtra+** získáte čistší a průzračnější vodu s neodolatelnou chutí. Filtrovaná voda je osvěžující nejen studená, umožňuje plné rozvinutí aroma a chuti kávy a čaje a je rovněž ideální pro zdravé vaření. Vaše spotřebiče chrání před usazováním vodního kamene a tím prodlužuje jejich životnost

VODNÍ KÁMEN MINULOSTÍ

Dobrý den,
bydlím v Kladně, kde je velmi tvrdá voda. Za poslední dva roky jsem již dvakrát měnila rychlovarnou konvici, kterou mi zničil vodní kámen. Bohužel nějaké větší řešení na úpravu vody v celém domě si nemůžeme dovolit. Existuje alespoň nějaké dílčí řešení?

Hana, Kladno

Dobrý den, paní Hano, pokud nechcete investovat do většího řešení, které by upravilo vodu v celém domě, existuje řešení alespoň pro Vaše spotřebiče. Jak píšete, bydlíte v lokalitě s velmi tvrdou vodou, takových je v Čechách hodně. Doporučuji vám používat německý filtrační systém Brita. Je velmi efektivní a kromě toho, že filtrovaná voda skvěle chutná, je ideální nejen na pití, ale také na vaření. Díky tomu, že odfiltruje vodní kámen, je ideální i do kávovarů, rychlovarných konvic, žehliček apod., zkrátka všude tam, kde vodní kámen může výrazně zkrátit životnost spotřebičů. Veliký rozdíl je také např. v chuti čaje nebo kávy připravené s filtrovanou vodou Brita. Kromě toho, že čaj i káva mnohem lépe vypadají, jistě Vás překvapí i mnohem výraznější chuť a aroma. V nabídce je řada konvic různých velikostí a barev, většina se vejde do dveří ledničky, což je velmi praktické. Filtrací Brita získáte průzračnou a osvěžující vodu skvělé chuti a zároveň se chováte ekologicky, protože nekupuje plastové lahve. Šetříte tak kromě své peněženky i životní prostředí!

ZEPTALI JSME SE

PORADNA

ODPOVÍDÁ:
ING. ONDŘEJ ČÍŽ,
produktový specialista
KORADO

UNIVERZÁLNÍ RADIÁTOR

Dobrý den,
právě stavíme dům, a protože ještě stále nemáme vyřešené připojení na otopnou soustavu, nevím si rady, jaké radiátory vybrat. Existuje nějaké univerzální těleso, které později připojím jakýmkoli způsobem?

Marek Z., Kroměříž

Dobrý den, Marku, určitě existuje řešení, a to v podobě deskového otopného tělesa RADIK VKM8. Jedná se o těleso, které má osm připojovacích otvorů, a originální konstrukční řešení tak umožňuje až patnáct různých variant připojení na otopnou soustavu s nuceným oběhem. Díky tomuto technickému řešení se vyhnete riziku nákupu tělesa s nevhodným napojením na otopnou soustavu. Přináší tak maximální univerzálnost, zároveň ale také nabízí i volbu v designu tohoto tělesa. Provedení PLAN je designová varianta s hladkou čelní deskou, provedení LINE zase s jemnými horizontálními prolisy. Pokud jste zastáncem klasického tvarování, ani to v nabídce nechybí. Navíc si můžete zvolit barevné provedení v jakékoli barvě ze vzorníku RAL či v klasické bílé. Designové úpravy tak dovolují instalovat tento radiátor jak do moderních, tak i do klasických interiérů. Přestože trh nabízí mnoho druhů otopných těles, deskové radiátory stále zůstávají oblíbenou klasikou.

Otopná tělesa z řady **Radik VKM8** (KORADO) lze pořídit v šesti výškách od 30 do 90 cm, patnácti délkách od 50 do 300 cm a v hloubkách od 4,7 do 15,7 cm.
WWW.KORADO.CZ

VYBRALI JSME ZA VÁS

SHOP

POHODLNÉ STÍNĚNÍ

Slunečník se středovou tyčí lze snadno ohnout nebo zalomit, a tím namířit stín přesně tam, kde je právě potřeba
Soluna
vodoodpudivý potah
rychloupínací systém
230 × 120 × 140 cm
cena **1 090 Kč**
WWW.HORNBACH.CZ

PŘIROZENÝ VZHLED

Podlaha s ultra matným povrchem působí autenticky jako surové neošetřené dřevo
Lumen
dekor dub Dusk, povrch kartáčovaný, kouřový
třílamelová kolekce
cena **1 803 Kč/m²**
Kährs
WWW.KPP.CZ

DARY PŘÍRODY Z GALAPÁG

Limitovaná edice kávy, která v sobě skrývá všechny krásy výjimečných Galapág
Galapagos Santa Cruz
aromatický profil – sladké cereálie
profil kávy – nahořklý podtón kakaa
cena **330 Kč / 10 kapslí**
Nespresso
WWW.NESPRESSO.COM

ROSTOUCÍ ŽIDLE

Individuálně nastavitelná hloubka a výška sedáku i opěradla dětem poskytne zdravé ergonomické sezení až do dospělého věku
Maximo
výška sedu 28–54 cm, nosnost 68 kg
vyměnitelný, pratelný potah
ocenění Öko-Test
cena **11 015 Kč**
Delso
WWW.DELSO.CZ

ČISTÁ PRÁCE

Masivní lopatka na uhlí s drtičem snadno nadrtí větší kusy dřevěného uhlí
Privilege
ocel a odolný gumovník brazilský
cena **299 Kč**
Tescoma
WWW.ESHOP.TESCOMA.CZ

MIX INOVACE A TRADICE

Designér Eugeni Quitllet vytvořil koncept židle s využitím starodávných metod a nejmodernějších technik
Soul
polykarbonát a jasan
cena **17 993 Kč**
Pedrali
WWW.LINO.CZ

EXTRÉMNĚ TICHÝ SPOLEČNÍK

Nová generace vysavačů kombinuje moderní design, špičkový sací výkon a snadné ovládání

PD91 - 4MG PURED9

technologie UltraSilencer, FlowMotion, součástí účinný filtr Allergy Plus

cena **7 499 Kč**

Electrolux

WWW.ELECTROLUX.CZ

NOVÁ RECEPTURA

Dokonalá míra kryvosti, pohodlnější aplikace, vysoká mechanická odolnost i snadná omyvatelnost

Primalex Fortissimo

vydatnost 9–11 m²/kg

objem 15 kg (10,1 l)

cena **189 Kč/1 l**

Primalex

WWW.PRIMALEX.CZ

IDEÁLNÍ KLIMA

Přenosný ultrazvukový zvlhčovač vzduchu s příjemným světlem

Perfect Air ZV1000

doba provozu až 10 hod., hlučnost 30 dB

vhodný do místnosti o rozloze až 15 m²

cena **699 Kč**

Concept

WWW.MY-CONCEPT.CZ

SVÍTÍCÍ KLIKA

Součástí dveřní kliky **MINIMAL** je neustále svítící mikrotrubička, která usnadňuje orientaci v nočním prostoru a bez přívodního kabelu a baterie vydrží svítit 20 let

MINIMAL BLACK MATT 20 YEAR LIGHT

mosaz, ručně broušený 3D povrch

cena od **7 018 Kč**

WWW.KLIKY-MT.CZ

IDYLICKÁ KOMPOZICE

Závěsné svítidlo, které hraje hned několika RAL barvami v harmonickém složení

Juno E27

lakovaný hliník a textilní kabel

cena od **3 156 Kč**

Lucis

WWW.LUCIS.EU

VIDĚT A BÝT VIDĚT

Venkovní osvětlení vytváří atmosféru, osvětluje cesty a zajišťuje bezpečnost

Flair Regor

nerezová ocel

napevno zabudovaný LED zdroj 7,5 W

17,6 × 17,3 × 15 cm

cena **999 Kč**

WWW.HORNBACH.CZ

VYBRALI JSME ZA VÁS

SHOP

PERFEKTNÍ PODÍVANÁ

Novinka nejvyšší řady Philips 8503 s Nano Led technologií, která zajišťuje perfektní obraz ze všech úhlů
55PUS8503
úhlopříčka 139 cm
cena **36 999 Kč**
Philips
WWW.PHILIPS.CZ

CITLIVÉ KOMBINOVÁNÍ

Dokonalá kompozice kávových stolků od známého italského designéra Lucy Nichetta , které se v překladu nazývají Souhvězdí
Constellation
tři moduly – lakovaný kov, americký ořech a Fenix
výběr z výšek 31 nebo 41 cm
cena od **32 000 Kč**
Kristalia
WWW.PUNTODESIGN.CZ

JAKO V PELÍŠKU…

… bude váš chléb hýčkán uskladněný v luxusním solitérním chlebníku v severském designu
Vipp270
práškově lakovaná ocel s víkem z nerezavějící oceli
uvnitř bavlněná látka pro uchování čerstvosti
41 x 22,5 x 18 cm
Cena od **4 581 Kč**
Vipp
WWW.STOCKIST.CZ

KROK S DOBOU

Nová série vodovodních baterií si pohrává s paletou odstínů barevných kovů, které koupelnám dodají neuvěřitelný šmrnc
Light
stojánková
výška 16,2 cm
cena **4 990 Kč**
Paffoni
WWW.SIKO.CZ

ELEGANTNÍ ŘEŠENÍ

Subtilní čalouněná židle k jídelnímu stolu s jemnými liniemi
Sofia
výběr z dubového, bukového či ořechového dřeva
látkové čalounění
44 x 48 x 86 cm
cena od **8 980 Kč**
Brik
WWW.BRIK.CZ, WWW.BRIK.SK

NOVÉ RETRO

Kolekce celoskleněných dveří a stěn od výrobce Sapeli se rozšiřuje o několik nových vzorů inspirovaných současnou retro mánií
Sapglass
11 nových dekorů
bezpečnostní kalené sklo
cena **7 577 Kč**
Sapeli
WWW.SAPELI.CZ

NOVÝ ROZMĚR KRÁSY

Výrobky **Calacatta** vás hned několikrát ohromí, a to dokonalými liniemi, jedinečnými vlastnostmi i precizním vykreslením vzoru. Nové materiály jsou vhodné pro použití v kuchyních i koupelnách. Interiér promění v dokonalý prostor, kde hlavní roli hraje krása tvrzeného kamene. Crystal Calacatta Amnis s elementy řeky a stromoví vykreslené v Crystal Calacatta Silva dodají vašemu domovu zcela novou tvář. Více informací na **WWW.TECHNISTONE.CZ**

CZECH MADE

Nová bioklimatická hliníková pergola **Espacio** od tradičního českého výrobce Climax v sobě snoubí luxus a funkčnost. Její hlavní předností je nadčasový design bez jediného viditelného šroubku. Výhodou Espacia je i ochrana před nepříznivým počasím, přirozená ventilace a propracovaný dešťový svod schovaný do nosné nohy. Pergolu je tak možné využívat prakticky celý rok. Na výběr je ze stovek barevných odstínů, různých povrchů a stupňů lesku, **WWW.CLIMAX.CZ**

PRO ODOLNOU A PRAKTICKOU TERASU

WPC prkna **Konsta** vytvoří terasu v přírodním vzhledu, snadnou na údržbu a s příjemným povrchem na dotek. WPC je termoplasticky zpracovaná a spojená surovina, vyrobená ze dřeva a umělé hmoty. Při výrobě se používá polyetylen, materiál je tedy plně recyklovatelný. Na povrchu se netvoří žádné třísky, je bezpečný i pro chůzi na boso. Prkna jsou protiskluzová, proto se terasa hodí i k okolí bazénu. Výrobky jsou tvarově stálé a ekologicky šetrné vůči životnímu prostředí. Velký výběr WPC terasových prken k dostání za **1 356 Kč/m²**, **WWW.HORNBACH.CZ**

INZERCE

HRA SE SVĚTLEM

Dvě nové kolekce dřevěných podlah **Lux** a **Lumen** (na obrázku kolekce Lux) švédské značky Kährs v ultra matném laku budí dojem, že je krytina vyrobena z neošetřeného, surového dřeva. Ultra matný povrch totiž efektivně pohlcuje světelné paprsky, neodráží lesk a nechává vyniknout krásu barevného odstínu i přirozeného vzhledu. Kolekce Lumen je dvou nebo třílamelová, kolekce Lux jednolamelová - rozměr lamely 242 × 18,7 × 1,5 cm poskytne v rámci prostoru optickou jednolitost. Více o nových dřevěných krytinách na na **WWW.KPP.CZ**

DVOJITÝ POŽITEK

Minimalistický design a luxusní velikost – nová generace hlavové sprchy **Rainshower 310** (Grohe) se dvěma tryskami jako skvělý doplněk k podomítkovému sprchovému systému Grohe SmartControl poskytuje osvěžující a stimulující vodní masáž po vzoru letního deště. Design této prémiové kolekce Cosmopolitan je navíc nabízen v několika různých variantách. Více nejen o novince na **WWW.GROHE.CZ**

PRO OPRAVDOVÉ GURMÁNY

Pojízdný gril na dřevěné uhlí **TC Smoker XL** (Tenneker) je vhodný nejen k přímému a nepřímému grilování, ale také uzení. Jeho velkou výhodou jsou dvě oddělené komory s ocelovými rošty na současnou přípravu až 36 steaků. Při uzení se malé topeniště používá k hoření dřevěného uhlí, kouř proudí do velkého topeniště a odtud nakonec uniká komínem. Ohniště a poklop jsou vyrobené z vysoce žáruvzdorného smaltu, odolné do teploty 600 °C. Kvalitu grilů Tenneker dokazuje 10letá záruka. Cena **13 790 Kč**, **WWW.HORNBACH.CZ**

NA MÍRU

Dobrá postel je základ! Své o tom i ve společnosti Indeco, kde postele na míru s kvalitními matracemi a rošty vyrábějí. Výhodou takovéto postele je, že si ji můžete přizpůsobit svým potřebám, velikosti i váze a vybrat si lze z různých barevných kombinací. A hlavně každá postel je zcela unikátní – jen vaše! Více nejen o postelích, ale také o sortimentu značky Indeco, která vaši ložnici dokáže vybavit kompletně, počínaje vestavnou skříní a konče atypickým nábytkem, na **WWW.INDECO.CZ**

NECHTE SE OKOUZLIT...

I design dveří dokáže doslova nadchnout. Nás zaujal model dveří od výrobce Prüm v novém odstínu Bílá 9016. V nabídce jsou ve variantách jednokřídlé, dvoukřídlé, otočné falcové či bezfalcové a posuvné v provedení po zdi, nebo do zdi. Pro každého dle potřeby... Nenechte si ujít eleganci vhodnou do každé interiéru, cena od **2 990 Kč**. **WWW.PRUM.CZ**

VŽDY PŘI RUCE

Chcete držet krok s dobou a moderními technologiemi, které hýbou dnešní dobou? Zpozorněte. Sortiment moderních přenosných vychytávek se rozrostl o praktické mobilní svítidlo **Portino** (Paulmann) na dobíjecí akubaterie s výdrží až šest hodin a s možností dobíjení prostřednictvím powerbanky. Dobře vám posvítí na zahradě, při kempování nebo třeba na cestách. Dostupné za **1 706 Kč** na **WWW.AULIX.CZ**

MISTREM ZAHRADNÍHO GRILOVÁNÍ

Plynový gril **Professional 3400S** americké značky Char-Broil je vybaven unikátním systémem TRU-Infrared, který využívá infračervené záření pro přípravu lahodného šťavnatého masa s křupavou kůrkou na povrchu. Gril je vybaven třemi hořáky z nerezové oceli s ovládáním výkonu pro každý samostatně. Další boční hořák navíc oceníte při ohřevu omáček, polévek nebo přílohy. Zadní mřížku nad hlavní grilovací plochou využijete snadno pro grilování v mírnějších teplotách nebo pro rozpékání pečiva. Díky kolečkům zvládnete gril také kdykoliv snadno a bezpečně přemístit a jistě využijete i praktický úložný prostor v těle grilu, který máte vždy po ruce. Více na **WWW.MOUNTFIELD.CZ**

IDEÁLNÍ CHLADNIČKA

Představte si spotřebič, který nabízí úžasnou energetickou účinnost a krásný, nadčasový design. Navíc také rychle zchladí potraviny na optimální teplotu, aby byly čerstvé mnohem déle, který je pozoruhodně prostorný, ale zároveň i prostorově nenáročný, a navíc ještě s přitažlivým elektronickým ovládáním – prostě chladnička plná inovativních technologií pro usnadnění každodenního života. Řeč je o BluePerformance, o zcela nové dimenzi chlazení od značky Liebherr, **WWW.MCTREE.CZ**

INZERCE

ZEPTALI JSME SE

PORADNA

ODPOVÍDÁ:
KAREL VÁGNER,
majitel značek Hästens
a Dreambeds

Postel **Opes** (Somnus), základna obsahuje 2 400 pružin a matrace 14 400 pružin, provedení 100% přírodní materiály, výplň z egyptské bavlny, eko vlny, přírodních koňských žíní a mohéru, cena dle provedení, **WWW.DREAMBEDS.CZ**

Spánkoví specialisté v obchodech Dreambeds by Vagner a Hästens se při výběru vhodné postele zákazníkovi plně věnují. Testování na „vlastní kůži" je nenahraditelné, více o službách a o péči na **WWW.DREAMBEDS.CZ** a **WWW.POSTELE–HASTENS.CZ**

KVALITA JAKO STANDARD

Dobrý den,
s manželem řešíme výměnu postele. Tentokrát bychom si chtěli dopřát „luxus", myslím tím nešetřit a za kvalitu si klidně připlatit. Co bychom od výrobce měli vyžadovat?

Magda, Třebíč

Dobrý den, Magdo, já osobně bych vyzdvihl tři vlastnosti, jež považuji za výjimečné, a v rámci sortimentu, který značky Hästens a Dreambeds by Vagner nabízejí, je všechny postele zcela splňují. Jde o kompletní spací systémy, které se skládají ze spodního pružicího systému a matrace s kapsičkovými pružinami, jejichž skladba poskytuje – absolutní tichost postele, prvotřídní komfort a stoprocentní prodyšnost materiálů. Jsme si vědomi, že naše konkurence nabízí podobné řešení, ale výjimečnost je právě v kvalitě, trvanlivosti a absolutní prodyšnosti, což ve spojení se skladbou dělá z postelí vyloženě mistrovská díla. Při výrobě používáme výhradně nejkvalitnější přírodní materiály. Koňské žíně odvádějí vlhkost a působí jako klimatizační systém, vlna má za úkol regulaci teploty postele a také přispívá k vyššímu pohodlí. Len se používá pod a mezi pružicí systémy. Hustá lněná tkanina je mimořádně pevná a pružná a kromě toho odvádí statickou elektřinu a zabraňuje jejímu vzniku. Dřevo ze švédských borovic, ze kterého jsou vyrobeny všechny postelové rámy, jim dává mimořádnou pevnost a stabilitu a tím přispívá ke dvěma přednostem – téměř si nevšimnete, když se váš partner v posteli pohybuje, a postel je zároveň neobyčejně tichá.

TA „PRAVÁ" POSTEL

Dobrý den,
v lednu jsme vybírali novou pohovku a bylo to časově dost náročné, než jsme se dostali do „finále". Kolik času bychom si měli vyhradit pro nákup postele?

Jana S., Opava

Milá Jano, při výběru postele je důležité najít si čas pro pečlivou konzultaci spánku a spacího prostředí. Vybrat tu správnou postel vás bude stát nějaký čas, ale určitě se vám tato investice vrátí. V první řadě zapomeňte na stále opakované klišé „správná postel má být tvrdá". Ideální varianta se rovnoměrně postará o celé tělo, v každém bodě mu bude dokonalou oporou a nikde nebude vytvářet tlak. Je důležité neopomínat, že každý člověk je individuální a potřebuje specifickou postel tzv. na míru. Jak u Hästens, tak u Dreambeds věnujeme každému potenciálnímu zákazníkovi velkou péči. Zejména se soustředíme na polohy, které jsou pro něj přirozené v době spánku, a pečlivě sledujeme zákazníka při praktickém testování postelí, abychom mohli co nejlépe poradit, co se týče tvrdosti jednotlivých modelů. Ideálním řešením je zapůjčit si vybranou postel domů, a to minimálně na týden. Tyto služby mimo jiné samozřejmě v našich showroomech v Praze i v Brně poskytujeme.

Ceny Českých drah jsou výhodné, cestování s nimi romantické a kuchyni mají na výbornou

Takový je ve stručnosti závěr hodnotitelů prvního žebříčku evropských železničních dopravců „The Great Train Comparison“, který zveřejnila britská společnost Loco2. Cesta za poznáním vlakem je zkrátka zajímavou alternativou, která nám nejen ušetří komplikace na rozkopaných silnicích, ale dává nám jedinečnou příležitost nerušeně sledovat ubíhající krajinu a z orosené sklenice při tom upíjet dobré pivo k obědu.

Národní dopravce nabízí kvalitní catering v jídelních vozech a občerstvení formou pojízdných minibarů. Všimli si toho i autoři již zmíněného srovnání velkých evropských železničních dopravců. České dráhy tak ovládly kategorii občerstvení na palubě díky svým jídelním vozům provozovaným společností JLV. Nabídka jídel je pestrá a několikrát ročně se mění, aby mohli kuchaři využít čerstvé sezonní potraviny. Bodovaly také v kategorii cestování v párech, která se pro změnu zaměřila na romantické zážitky. Zajímavé cenové nabídky Českých drah pak autoři ocenili třetí příčkou v kategorii cestování pro batůžkáře. V rámci Evropy totiž patří k nejvýhodnějším.

Cestování vlakem je dnes mnohem jednodušší než dřív. Většina expresních a rychlíkových spojů jezdí v dvouhodinovém či hodinovém intervalu. Doba jízdy se navíc na mnoha trasách oproti minulosti výrazně zkrátila. Podobné to je s osobními vlaky. Řada z nich jezdí v hodinových nebo dvouhodinových intervalech a okolo Prahy dokonce po půl hodině. Díky tomu se dá program výletu operativně měnit.

Vlaky Českých drah lze vyrazit téměř kamkoliv, včetně sportovní dovolené. Jednou z nejoblíbenějších služeb je totiž přeprava jízdních kol. Ta si lze s sebou vzít jak do většiny expresů a rychlíků (kvůli komfortu a plánování cest na větší vzdálenost ale v některých spojích s povinnou rezervací), tak prakticky do všech osobních vlaků. Kdo plánuje použít vlak i několikrát za den a kombinovat několik úseků na kole a vlakem, ocení celodenní doklad za 99 Kč.

INZERCE

Každý den přepravíme 1 986 jízdních kol.

To znamená 3 972 kol vašich kol, která se vezou na kolech všech našich souprav.

I to je naše práce

Za posledních 7 let jsme pořídili 20 nových lokomotiv a k nim 247 vozů. Navíc jsme zmodernizovali 327 starších vozidel. Do rychlejšího a pohodlnějšího cestování jsme tak investovali 17 miliard korun.

Pavel Krtek,
generální ředitel, České dráhy, a.s.

České dráhy
Národní dopravce

ZEPTALI JSME SE

PORADNA

ODPOVÍDÁ:
KAMIL KALAŠ,
Obchodní ředitel společnosti Podlahy Šesták

EKOLOGICKÁ PODLAHA

Dobrý den,
s přítelem vybíráme podlahu do nového nízkoenergetického domu. Rádi bychom zařídili interiér v moderním stylu a zároveň vybrali i „zdravé“ podlahy. Jaký typ podlahy byste nám doporučili?
Šárka, Zbraslav

Abyste se z podlahy mohli těšit dlouhá léta, je důležité zvážit – zda plánujete podlahové vytápění, zda chováte psa nebo zda máte malé děti. Ať už plánujete tradiční venkovský styl, nebo moderní interiér, masivní dřevěné podlahy Simply Wood budou vždy správnou volbou. Můžete vybírat od výběrového třídění Selekt a Natur po sukaté a barevnější třídění Rustik. Nic nepodtrhne krásu vašeho interiéru jako rustikální podlaha, která odráží přírodní kresbu dřeva. Pokud uvažujete o podlahovém vytápění, vhodnější volbou jsou vrstvené dřevěné podlahy, protože jsou stabilnější. Špičkou na trhu jsou exkluzivní podlahy Bergland Parkett, které se skládají ze stejného druhu dřeva. Při jejich výrobě se používají ekologické materiály, které jsou zcela bez škodlivých látek a rozpouštědel. Další možností mezi třívrstvými podlahami jsou třívrstvé dubové nebo jasanové podlahy Pure Wood, které vám domů vnesou hřejivou atmosféru, nebo velkoformátové dřevěné podlahy Timber Top z kolekce Wild Beauty. Jejich dubová nášlapná vrstva je chráněná extrémně matným UV olejem a dokonale ji chrání před mechanickým poškozením. A proč je dřevěná podlaha správnou volbou? Dřevěná podlaha je staletími prověřená a dosud nepřekonaná. Jedná se o přírodní ekologický materiál, z kterého sálá energie.

Pokud máte psa nebo malé děti a víte, že bude vaše podlaha více zatěžovaná, pak zvažte vinylovou podlahu. Vinylové podlahy Floor Forever ustojí extrémní zátěž a na rozdíl od ostatních podlahových krytin vám téměř vše odpustí. Hravě zvládnou drápky vašeho miláčka, jsou odolné vůči vodě, a proto také vhodné i do koupelen. Kromě toho jsou tiché, teplé, příjemné na dotek a cenově dostupné. Do nové generace extrémně stabilních a odolných podlah patří vinylové podlahy Diamond by Floor Forever, které jsou ekologické, bez obsahu ftalátů a 100% recyklovatelné. Zároveň jsou stabilní vůči teplotním změnám a slunečnímu záření. Lze je tedy položit do veškerých prostor, kde hrozí pronikání vlhkosti nebo únik vody. Podlahy jsou vybaveny integrovanou podložkou s paměťovou pěnou, a proto je můžete pokládat přímo na nerovný podklad, jako jsou parkety nebo dlažba.

Vinylová podlaha **Diamond by Floor Forever** CW-1320 Mississippi z kolekce Apex Click, 5,5 + 2 × 176 × 1 213 mm, cena **1 145 Kč/m²**, **WWW.FLOORFOREVER.CZ**

Kontakt: **PODLAHY ŠESTÁK**, Business Park, Průmyslová 1472/11, 102 19 Praha 10 – Hostivař, info@floorforever.cz, **WWW.FLOORFOREVER.CZ**

SALVADOR

PLNÁ CHUŤ A SILNÉ AROMA

Tato malá země s asi 6 miliony obyvateli si právem získává své pevné místo na kávové mapě. Přesvědčili jsme se, že Salvador nabízí velmi kvalitní plantážní kávu a díky spolupráci s místními farmáři vám přinášíme velmi zajímavé kávové lahůdky.

PESTRÁ KOLEKCE KÁV Z CELÉHO SVĚTA.
TO JE COFFEE CLUB.

• ŽIJEME KÁVOU •

Mezi takové patří i káva Salvador Red Bourbon - Santa Adelaida. Chuť této jedinečné kávy je velmi vyvážená, plná a výrazná. Umocňují ji tóny zralých hroznů a tangerinek (druh mandarinek z Asie) s lehkým nádechem kakaa. Dochuť je jemně kořeněná po červených papřičkách s náznaky ženšenu.

Region: *Cordillera el Balsamo*
Farma: *Santa Adelaida*
Nadmořská výška: *900 - 1275m.n.m.*
Sběr: *ruční sběr*
Zpracování: *plně promytá*
Sklizeň: *prosinec - únor*

Na farmě Santa Adelaida se plody kávovníků sklízí ručně. Jedná se o metodu velmi pracnoua drahou, ale z hlediska rostlin šetrnou. Ke zpracování se navíc dostávají jen ty nejzralejší třešně, což zaručuje vysokou kvalitu výsledné kávy. Její jedinečná chuť a ohromující aroma je mimo jiné výsledkem pěstování kávovníků ve stínu stromů Iluminosa Ingos a dalšími ovocnany.

Další zajímavé kávy můžete vybírat na
WWW.ZIJEME-KAVOU.CZ

ZEPTALI JSME SE

PORADNA

ODPOVÍDÁ:
JAN HERIAN,
prodejní školitel
BSH domácí spotřebiče

ATYP MEZI SPOTŘEBIČI

Dobrý den,
mám atypicky řešenou kuchyň a lednička o standardních rozměrech se mi do ní nehodí. Existují nějaké kombinované chladničky s nestandardními rozměry nebo ideálně spotřebiče na míru?
Michaela S., Brno

Milá Michaelo, dnes už můžete velmi jednoduše přizpůsobit kuchyň prostorovým možnostem domácnosti, životnímu stylu a individuálním nárokům. Moderní spotřebiče jsou k dispozici v různých rozměrech i designech a určitě je z čeho vybírat. Dokonce i chladničku a mrazničku je možné kombinovat přesně tak, jak potřebujete – například se systémem modularFit značky Siemens. Chladničky i mrazničky Siemens tak lze vybírat v různých velikostech: kombinací dvou spotřebičů vytvoříte sestavu s výškou od 160 cm až do 212 cm přesně podle svých požadavků.
Díky nové technologii antiCondensation navíc můžete spotřebiče umístit nad sebe podle toho, jak vám to bude nejlépe vyhovovat. Tato inovativní technologie totiž zabraňuje tvorbě vlhkosti mezi stěnami spotřebičů. Kombinaci modularFit tvoří dva samostatné spotřebiče s vlastním připojením do elektrické sítě, což je výhodné například při dovolených. Když jedete na delší dobu pryč, můžete vypnout chladničku, ale mrazničku nechat zapnutou.

Jakkoli je nakombinujete a umístíte, vždy to bude dokonalé: spotřebiče modularFit si lze sestavit dle individuálního přání, více o novince na **WWW.SIEMENS-HOME.BSH-GROUP.COM/CZ**

A+++

NOVINKA

Tepelné čerpadlo vzduch-voda NIBE™ F2040-6

Vysoký topný faktor - rychlá návratnost investice

-20°C INVERTER

NIBE

NIBE ENERGY SYSTEMS CZ
DZ Dražice-strojírna s.r.o., Dražice 69, 294 71 Benátky nad Jizerou

tel.: +420 326 373 802
www.nibe.cz

NAVŠTÍVILI JSME

VELETRH PTÁČEK

Společnost Ptáček – velkoobchod, a. s., a provozovatel sítě studií Koupelny Ptáček, pořádala letos již 6. ročník veletrhu novinek dodavatelů sortimentu topení, plyn, voda, sanita, inženýrské sítě, koupelny v ČR a na Slovensku.

WWW.KOUPELNY-PTACEK.CZ

Tradičně největší zájem zákazníků byl u stánků koupelen a o produkty, které souvisejí s úsporou vytápění. Velký zájem ze strany návštěvníků měl i stánek inženýrských sítí, který nabízel spoustu řešení sběru a nakládání s odpadní a splaškovou vodou, vč. dotačního programu Dešťovka. My vám představíme pouhý zlomek, pokud chcete vidět zbytek, zajděte do některého z koupelnových studií Ptáček nebo velkoobchodních poboček společnosti PTÁČEK – velkoobchod, a.s.

Sprchové kouty **Solva pure** (Hüppe) v bezrámovém provedení jsou moderní a stylové. Křídlové sklapovací sprchové dveře lze otevírat dovnitř i ven, integrovaný zvedací mechanismus dveří je schovaný za chromovanou kluznou krytkou, sklo lze pořídit tónované

Umyvadla **Cubito Pure** (Jika) vycházejí z trendu přímočaré geometrie s důrazem na funkčnost a dokonalé technické provedení. V nabídce jsou umyvadla kruhová i obdélníková

Klimatizace **Luna Clima** (Baxi) jsou určené do domácností. Vytápějí, chladí, odvlhčují, jsou výkonné, bezhlučné. Sofistikovaný design a kompaktní rozměry umožňují, že se klimatizační jednotka hodí do každé místnosti

Závěsná toaleta **Aquaclean Tuma Classic** (Geberit) ukrývá pod ladným designem sofistikovanou technologii: průtokový ohřívač optimalizovaný pro tvrdou vodu, funkci odstranění vodního kamene, vysoce efektivní technologie sprchování i nastavitelnou teplotu sprchovacího proudu

Koupelnový nábytek **Tigo** (Jika) sází na čistotu, eleganci a univerzální nadčasový vzhled. Díky nabízeným rozměrům, přizpůsobivosti a chytře řešeným úložným prostorám je skvělým řešením pro malé koupelny

7. 6. – 16. 9. 2018

SANTIAGO CALATRAVA: ART AND ARCHITECTURE

Architekt, sochař a malíř Santiago Calatrava, působící v Curychu, je mezinárodně respektovaným tvůrcem. Ve své práci vychází z každodenně provozovaného kresebného studia lidského těla, morfologie inženýrských konstrukcí a geometricky formulovaného sochařského díla. Výstava architektonických modelů i volné tvorby přibližuje jeho nejvýznamnější realizace roztroušené po celém světě.

DŮM U KAMENNÉHO ZVONU, STAROMĚSTSKÉ NÁM. 13, PRAHA 1, WWW.GHMP.CZ

21. 6. – 30. 9. 2018

SUDEK, FUNKE, DRTIKOL...

Více než sto let české a slovenské fotografie bylo pro kurátora Luďka Lukuvku dostatečným důvodem představit veřejnosti názorové okruhy a peripetie fotografie, která prošla od konce 19. století bouřlivým vývojem. Záměr je jasný: podat vyvážený obraz média, které se zejména při nástupu avantgardy sebevědomě začlenilo do uměleckého kvasu své doby.

OBLASTNÍ GALERIE LIBEREC, MASARYKOVA 723/14, LIBEREC, WWW.OGL.CZ

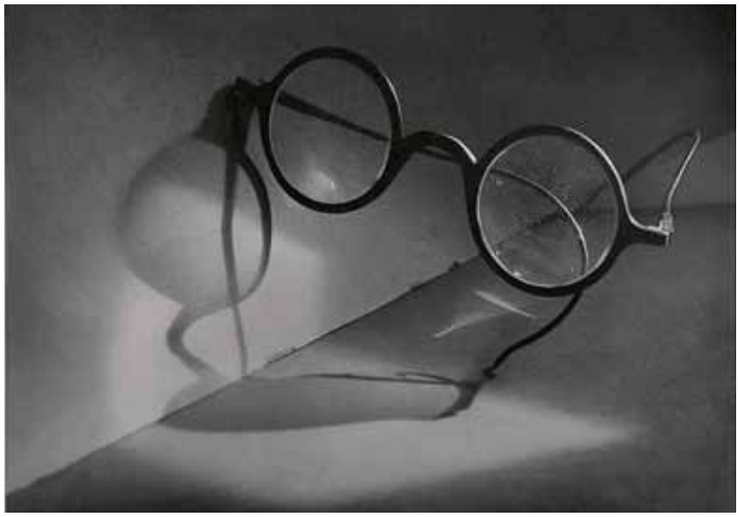

17. 5. – 19. 8. 2018

KRESBY STARÝCH MISTRŮ

Výstava představuje unikátní kolekci kreseb italských a záalpských mistrů 16. až 17. století, dochovanou ve sbírkách olomouckých biskupů a arcibiskupů na zámku v Kroměříži. Soubor zahrnující dohromady 67 listů patří k nejstarším sběratelským celkům svého druhu v zemi a návštěvníci mají možnost vidět ho poprvé pohromadě po více než 70 letech.

ARCIDIECÉZNÍ MUZEUM OLOMOUC, VÁCLAVSKÉ NÁM. 3, OLOMOUC, WWW.MUO.CZ

PŘIPRAVILA: **JANA POLOMOVÁ**, FOTO: **ARCHIV**

5. 4. – 30. 9. 2018

ETA – UMĚNÍ (A) SPOTŘEBIČE

RETROMUSEUM CHEB, NÁMĚSTÍ KRÁLE JIŘÍHO Z PODĚBRAD 17, CHEB, WWW.RETROMUSEUM.CZ

25. 5. – 26. 8. 2018

PODTRŽENO... LUBOŠ DRTINA

ZÁPADOČESKÁ GALERIE V PLZNI, PRAŽSKÁ 13, PLZEŇ, WWW.ZPC-GALERIE.CZ

13. 6. – 29. 7. 2018

ARTSPACE GERMANY

DŮM UMĚNÍ MĚSTA BRNA, MALINOVSKÉHO NÁM. 2, BRNO, WWW.DUM-UMENI.CZ

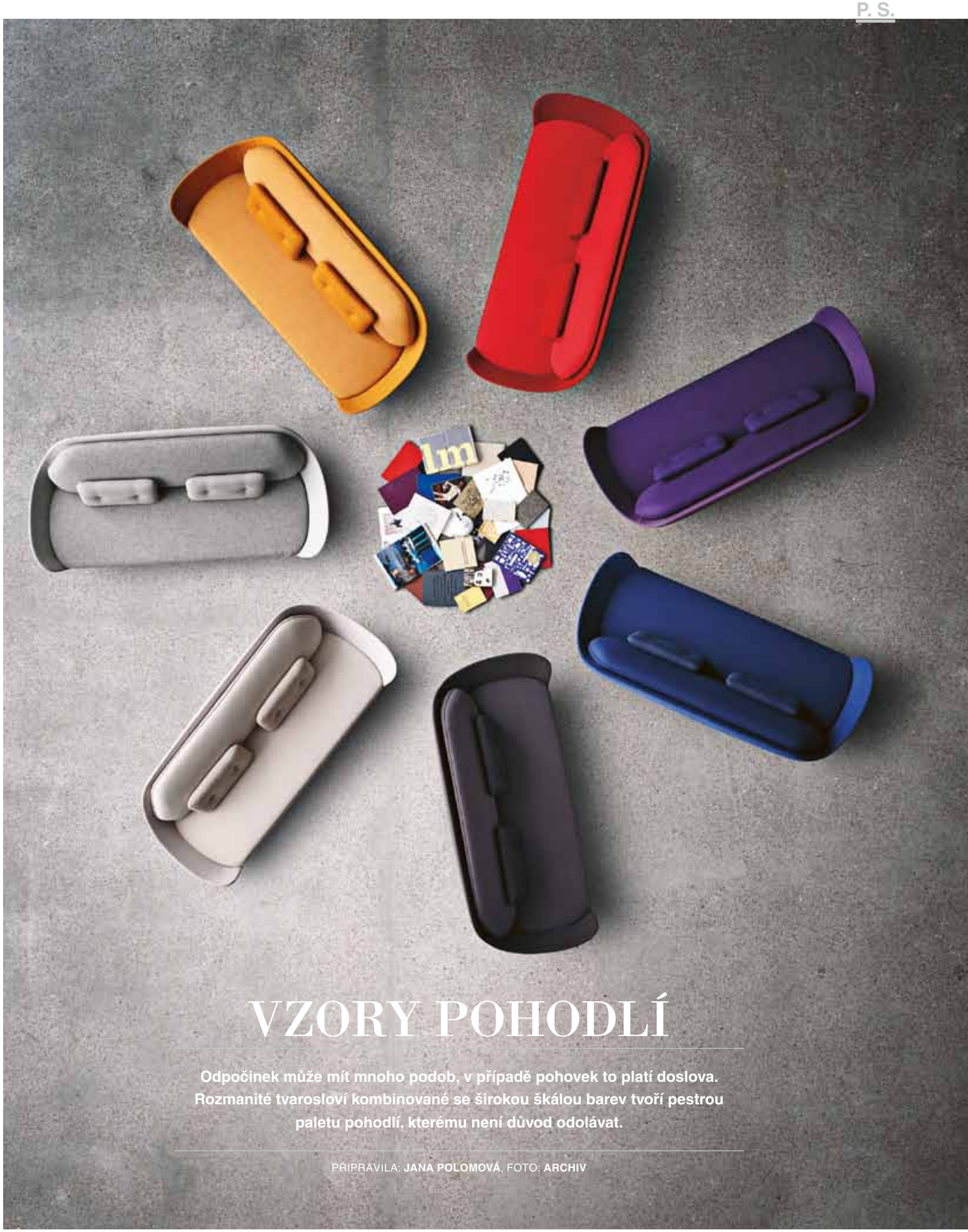

VZORY POHODLÍ

Odpočinek může mít mnoho podob, v případě pohovek to platí doslova. Rozmanité tvarosloví kombinované se širokou škálou barev tvoří pestrou paletu pohodlí, kterému není důvod odolávat.

PŘIPRAVILA: **JANA POLOMOVÁ**, FOTO: **ARCHIV**

Favn (Fritz Hansen), design Jaime Hayón, podnož masivní dub nebo hliník, cena **236 042 Kč**, **WWW.STOCKIST.CZ**

MAGICKÁ HLUBINA

Modrá je barvou vody a nebe. Symbolizuje elementy, bez kterých nemůžeme žít, a do prostoru vnáší klid i příjemnou zádumčivost. Stačí se ponořit...

1

2

3

4

5

6

7

1/ Bellice (Leolux), design Beck Design, podnož dřevo nebo kov, cena **223 440 Kč**, WWW.SEDLAKINTERIER.CZ, WWW.POGGENPOHL.CZ **2/ Convert** (Prostoria), design Morasi, 240 × 68 × 95 cm, cena od **75 988 Kč**, WWW.LINO.CZ **3/ Onni** (Novamobili), design Studio Gherardi, 155 × 74,5 × 72,5 cm, cena od **52 243 Kč**, WWW.CASAMODERNA.CZ **4/ Hiro** (Zanotta), design Damian Williamson, 276 × 81 × 93 cm, cena od **134 032 Kč**, WWW.PUNTODESIGN.CZ **5/ Freistil 144** (Rolf Benz), design Müller Wulff, šířka 204 / 224 nebo 244 cm, cena od **44 980 Kč**, WWW.FREISTIL-ROLFBENZ.COM **6/ Manarola** (Ligne roset), design Philippe Nigro, 170 × 102 × 82 cm, cena od **91 936 Kč**, WWW.LIGNE-ROSET.CZ **7/ Auto-Reverse** (Arketipo), design Giuseppe Viganò, 261 × 103 × 74 cm, cena od **143 346 Kč**, WWW.CSKARLIN.CZ

VŘELÉ OBJETÍ

Ráno povzbudí a večer dodají ztracenou energii. Teplé tóny rozveselí i ten nejnudnější interiér a zahřejí všechny zimomřivé. Žít s nimi je radost.

1

2

3

4

5

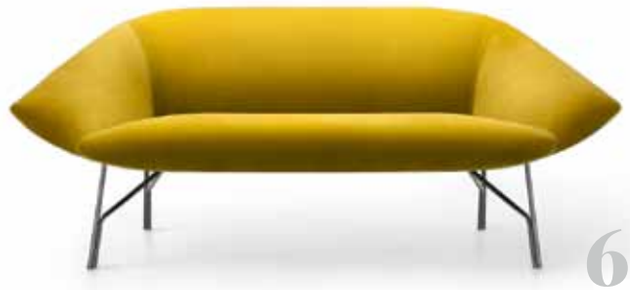
6

7

1/ Alexa (Furninova), 202 × 102 × 40 cm, podnož černý chrom, cena od **37 890 Kč**, WWW.CASAMODERNA.CZ **2/ Freistil 132** (Rolf Benz), design Yonoh, šířka 192/212 nebo 232 cm, cena **36 170 Kč**, WWW.FREISTIL-ROLFBENZ.COM **3/ Zina** (Brik), podnož nerez ocel nebo dřeva, cena od **19 038 Kč**, WWW.BRIK.CZ **4/ Float** (Sancal), design Karim Rashid, šířka 206 / 261 nebo 290 cm, cena od **67 000 Kč**, WWW.ONESPACE.CZ **5/ Cover** (Ligne Roset), design Marie Christine Dorner, konstrukce ze dřeva, 180 / 230 × 79 × 110 cm, cena od **79 356 Kč**, WWW.LIGNE-ROSET.CZ **6/ Lennox** (Lema), design Gordon Guillaumier, konstrukce z kovu, 168 × 81 × 69 cm, cena od **83 650 Kč**, WWW.STOCKIST.CZ **7/ Tokio** (Arflex), design Claesson Koivisto Rune, konstrukce z kovu, cena od **161 404 Kč**, WWW.STOCKIST.CZ

Tea (Sancal), design Estudiac JM Ferrero, 153 / 193 × 74 × 86 cm, cena od **45 500 Kč**, **WWW.ONESPACE.CZ**

Rondo (Rolf Benz), design This Weber, konstrukce ze dřeva a hliníku, 204/225/246 × 63 × 92 cm, cena na dotaz, **WWW.STOPKA.CZ**

STABILNÍ HARMONIE

Neutrální odstíny jsou pevným základem, na kterém můžeme stavět donekonečna. Jejich nevtíravá krása tvoří dokonalé zázemí a nikdy neomrzí.

1

2

3

4

5

6

7

1/ Mies (Calligaris), design Stefano Cavazzana, konstrukce ze dřeva a kovu, 190/220/250 × 95 × 80 cm, cena na dotaz, **WWW.RIMEXOL.CZ** **2/ Avivo** (Koinor), design Kati Quinger, kůže, 306 × 197 cm, cena od **111 686 Kč**, **WWW.HOMESTYLE.CZ** **3/ Marino** (Miotto), kůže, 184/251 × 103 × 76 cm, cena **50 014 Kč**, **WWW.MIOTTO-DESIGN.COM** **4/ Tempo** (Natuzzi), design Manzoni & Tapinassi, kůže, 308 × 163 cm, cena od **176 340 Kč**, **WWW.NATUZZI.CZ** **5/ Smooth Operator** (Arketipo), design Giuseppe Vigano, cena na dotaz, **WWW.CSKARLIN.CZ** **6/ Gallery** (Cattaneo Fratelli), rám ze dřeva, ocelová podnož, 215/235 × 100 × 85 cm, cena od **188 869 Kč**, **WWW.VLADANBEHALDESIGN.CZ** **7/ Zinta** (Arper), design Lievore Altherr Molina, konstrukce z oceli, podnož z hliníku, cena na dotaz, **WWW.LINO.CZ**

HRDÁ OKÁZALOST

Geometrické vzory, pestrobarevné pruhy, nebo květinové dekory? V případě tohoto typu pohovek nepodstatné... Pozornost na sebe strhnou všechny bez výjimky.

1

2

3

4

5

6

7

1/ Kerman (E15), design Philipp Mainzer a Farah Ebrahimi, potah Alice, cena na dotaz, WWW.E15.COM **2/ Berlin Loft** (Ligne Roset), design Müller Wulff, 200 × 108 × 82 cm, cena od **60 180 Kč**, WWW.LIGNE-ROSET.CZ **3/ Polder** (Vitra), design Hella Jongerius, dekor Maharam, 260 × 97 × 82 cm, cena od **138 650 Kč**, WWW.VITRA.COM **4/ Cover** (Euromebel Styl), 196 × 77 × 100 cm, cena **15 199 Kč**, WWW.JENA-NABYTEK.CZ **5/ Deep space** (Brühl), design Kati Meyer-Brühl, dřevo, 203 × 99 × 48 cm, cena na dotaz, WWW.DEFAKTO.CZ **6/ Cloud** (Moooi), design Marcel Wanders, konstrukce ze dřeva, 230 × 72 × 105 cm, cena od **158 679 Kč**, WWW.BULB.CZ **7/ Josh** (Moroso), design Edward Van Vliet, konstrukce z kovu, cena na dotaz, WWW.MOROSO.IT

Unfurl (Innovation), design Andreas Lund, Flemming Højfeld & Per Weiss, 200 × 93 × 84 cm, podnož ze dřeva, cena od **29 190 Kč**, **WWW.INNO.CZ**

NA CO SE MŮŽETE TĚŠIT PŘÍŠTĚ

DVA V JEDNOM

Spojením dvou bytů vznikl záviděníhodný prostor

WELLNESS

Koupelna jako místo pro regeneraci těla i ducha

TECHNIKA

Moderní pračky a sušičky

P. S.

Obklady a dlažby – kompletní shrnutí

PŘÍŠTÍ ČÍSLO VYJDE 12. 7. 2018

PRO VÍCE INFORMACÍ A PŘIPOMÍNEK MŮŽETE PSÁT NA STRÁNKU MODERNÍHO BYTU NA FACEBOOKU

PIŠTE, FAXUJTE, MAILUJTE! Moderní byt, Nádražní 32, 150 00 Praha 5, fax: 225 351 151, e-mail: moderni.byt@bmczech.cz, http://www.modernibyt.cz, lucie.spoustova@bmczech.cz. Chcete-li mailovat i ostatním členům redakce, e-mailová adresa zní: jmeno.prijmeni@bmczech.cz.

DARUJTE PŘEDPLATNÉ A UDĚLÁTE RADOST 11× ROČNĚ

DÁREK NA CELÝ ROK

Za zvýhodněnou cenu **767 Kč** získáte roční předplatné Moderního bytu. A navíc máme pro nové předplatitele **dárek** dle vlastního výběru (viz www.modernibyt.cz/predplatne).

Předplatné si jednoduše můžete objednat:

1. **telefonicky:** na zákaznickém čísle 840 306 090
2. **e-mailem:** modernibyt@predplatne.cz
3. **na internetové adrese:** www.modernibyt.cz

Při obnově předplatného získáváte na 1 rok přístup k elektronické verzi časopisu včetně archivních čísel od roku 2010.

Akce platí pro nové předplatitele v rámci ČR do vyčerpání zásob.
Akci s dárkem nelze kombinovat s jinou cenově zvýhodněnou akcí.

Siko®
KOUPELNY ▪ KUCHYNĚ

Stylová řešení vašich koupelen a kuchyní

Žaneta Vitáková
Product Manager

Rovnováha tak akorát

Rádi kombinujete čistý design s jednoduchostí, ale s důrazem na funkčnost a praktičnost? Pak se zamilujete do koupelen a kuchyní zařízených ve skandinávském stylu. A není se čemu divit. Jsou nádherné, působí velmi harmonicky a nadčasově.

Více informací a termíny konání kurzů naleznete
na **www.electrolux.cz/pecemevpare**

Electrolux

SKVĚLÝ PRVNÍ DOJEM. I KAŽDÝ DALŠÍ.

TREND ANTRACIT MATT I DUB STRAIGHT TMAVÝ

Představujeme řídící místo celé domácnosti. Kuchyni Trend Matt Atrancit, kde se sbíhají všechny důležité rodinné okamžiky a rodí všechna zásadní rozhodnutí. Prostor, v němž dáváte okolnímu světu najevo svou nezdolnou chuť k životu. V této sestavě by se charisma a důstojnost daly krájet. Tmavé akcenty perfektně ladí s bílými zdmi i světlou podlahou, komínový odsavač diktuje tempo vzdušných schodů stoupajících vzhůru a svěží zeleň ve vestavěných květináčích podtrhuje magnetismus celého řešení. Všechno je tu promyšleno do posledního milimetru a ještě dál. Pracovní deska i obklady mají karamelový nádech Ferro Bronzo, zatímco skříně jsou s dvířky v provedení Trend Matt Antracit. Střídání dvou hlubokých tónů je pastvou pro oči. Solitér s varnou deskou byl otočen směrem do místnosti a zakončen barovým pultem z tmavého dubu Straight. Tahle kuchyně vás dostane do vítězné nálady ještě dřív, než stačíte otevřít lednici a vytáhnout svůj narozeninový dort.

WWW.SYKORA.EU