ČÍSLO 10 / ŘÍJEN 2015 ROČNÍK XIX 79,90 Kč/4,12 €

moderní byt

INTIMNÍ OSVĚTLENÍ | CHLADNIČKA ZN. IDEÁL | KONFERENČNÍ STOLKY

Dědeček malíř, otec architekt: byt s odkazem slavných předků

WELLNESS U VÁS DOMA
PRO BLAHO TĚLA I DUŠE

Příloha: Nejhezčí křesla

TŘICET ÚLOVKŮ PRO MILOVNÍKY DESIGNU

10
9 771211 663001
www.modernibyt.cz

TON www.ton.eu

židle
dělá domov

split chair
designed by Arik Levy FR

Vážení a milí čtenáři,

v knihovničce jisté mé kolegyně byste našli dlouhou řadu příruček s návody, jak jednou provždy zhubnout a už nikdy nenabrat ani deko (přesto je nadále při těle), jak se snadno a rychle stát milionářkou (bohužel stále nevychází s výplatou), jak zatočit s prokrastinací čili odkládáním úkolů na nejzazší možný termín (články nicméně odevzdává až po uzávěrce), jak se naučit dochvilnosti (posledně přišla na rande o hodinu později), jak si udržet pořádek na pracovním stole (kam se hrabe Augiášův chlév). Jinak řečeno, jde o naprosto běžný případ, jakých kolem sebe (a leckdy i v zrcadle) vidíme ZÁSTUPY A DAVY.

„Kdo umí, umí, kdo neumí, ten školí,“ snažila jsem se ji utěšit poukázáním na fakt, že autoři těchto geniálních publikací a přednášek si svými literárními díly zhusta léčí vlastní komplexy a že zbohatnout mohou leda tak na tom, že jim jiní skočí na špek.

Minulý týden ale přinesl změnu: ze stolu dotyčné zmizely nánosy papírů pocházející z třetihor, všude chodí včas, je jako ze škatulky a zdá se i trochu štíhlejší. Na dotaz, jak se jí to podařilo, se tajuplně usmívá a ukazuje k úplně prázdné knihovničce. *„Konečně jsem našla tu pravou. Jmenuje se Zázračný úklid a je opravdu* ZÁZRAČNÁ. *Naučila mne zbavovat se věcí, které dosud ničily můj život.“* – „SEM S NÍ,“ volám okamžitě. *„Tak to bohužel nepůjde,“* krčí rameny omluvně. *„Splnila svůj účel, proto jsem ji vyhodila.“*

Pro Vás mám ale dobrou zprávu: pokud si do měsíce předplatíte Moderní byt, dostanete k předplatnému (str. 136) tuhle knížku zdarma!

Markéta K.

Markéta Klocová,
šéfredaktorka

EDITORIAL

TOP 5
Z TOHOTO VYDÁNÍ

1 Hlavová sprcha **Lamp Shower**, vyrábí Axor Hansgrohe, cena **113 000 Kč**, www.hansgrohe.cz, strana **29–43**

2 **Freistil 195**, deska stolu z lakovaného dřeva, vyrábí Rolf Benz, www.sykorahome.cz, strana **96–99**

3 Křeslo **Rolf Benz 560**, vyrábí Rolf Benz, www.sykorahome.cz, strana **137–145**

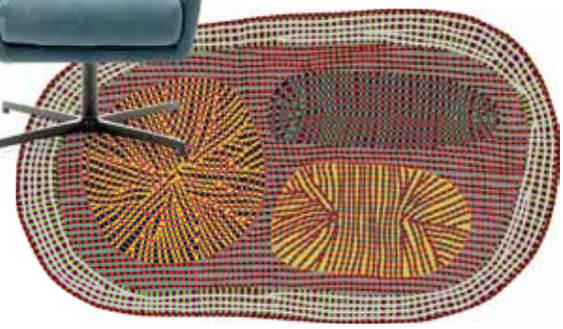

4 Koberec **Amobea**, vyrábí Moooi, cena **68 385 Kč**, www.bulb.cz, strana **108–110**

5 Křeslo **Nuvola 09**, cena od **78 440 Kč**, vyrábí Gervasoni, www.deconcept.cz, strana **76–79**

Vážená redakce,

pořídili jsme si s přítelem krásný nový byt, ovšem vzhledem k našim finančním možnostem je docela malý, takže bych se chtěla poradit, jakým způsobem vyřešit otevírání dveří, aby zbytečně nezabíraly prostor, který by šel využít třeba k umístění komody.

Děkuji,
Jitka Malá, Náchod

Milá Jitko, máte pravdu, klasické otočné dveře v obvyklé šířce vyžadují při svém otevírání plochu až 0,8 metru čtverečních, proto volba toho správného otevírání může ušetřit drahocenné místo. Výběr je v tomto směru velmi pestrý. Nejtradičnějším a dnes nejpopulárnějším řešením jsou dveře posuvné. Pokud se nebojíte větších stavebních úprav, zvolte posuvné dveře do stěny. Ty maximálně uspoří místo v domácnosti. Druhou alternativou je klasické otevírání na stěnu.

Pokud jste si pořídili byt například s úzkou chodbou, můžete využít reverzní otevírání, kdy se křídlo otevírá opačným směrem, tedy do zárubně. Významný český výrobce dveří SAPELI nabízí ještě další řešení, jak ušetřit místo. Například typ otevírání Ergon vyžaduje náklady na prostor až o 40 % nižší. Jedná se o kombinaci „otočného a posuvného“ otevírání.

Milá redakce,

v minulém čísle mne nadchl článek o repasovaném nábytku z období funkcionalismu. Ráda bych si nějaké pěkné retro křesílko pořídila i do svého bytu, nemáte náhodou tip na webové stránky nebo kamenný obchod, kde bych se mohla porozhlédnout?

Děkuji za radu,
Hanka Válová, Praha

Milá Hanko, věřím, že by se Vám mohlo líbit ve zbrusu nově otevřeném obchodě Nanovo v Týnské ulici 8 poblíž Staroměstského náměstí. Zakladatelé internetového obchodu nanovo.cz v něm nabízejí nejrůznější kusy nábytku a bytových doplňků z druhé poloviny 20. století, které jiní považovali za staré a vyhazovali ze svých bytů a půd. Dnes – po důkladné renovaci – jsou z nich ikony československého designu. Najdete tu třeba kožené křeslo a konferenční stolek z nedávno zbořeného Hotelu Praha, které v 70. letech navrhl designér Zbyněk Hřivnáč, nebo unikátní křeslo z Nové scény Národního divadla v Praze, jehož čalounění upravil architekt Karel Prager. Nechybí ale ani běžné židle, křesílka a soliterní nábytek, který pamatujeme z bytů svých rodičů a prarodičů a k nimž už dnes máme sentimentální vztah....

Vážení,

rekonstruujeme koupelnu a dostali jsme se do sporu, v jaké výšce má být správně namontováno WC. Není to tak úplně jednoduché rozhodnutí vzhledem k tomu, že manžel měří 190 cm a já pouhých 160 cm. A to nemluvím o našem dítku, které časem také odroste nočníku. Máte pro nás nějakou nápovědu?

Alena P., Brno

Vážená Aleno, děkujeme za podnětnou otázku, která při plánování toalety doposud vždy hrála důležitou roli. Dospělí a zejména starší lidé mohou snáze vstávat, když WC visí ve vyšší poloze. Dětem naproti tomu lépe vyhovuje nižší umístění. S WC prvkem od firmy Viega ovšem tyto diskuse skončily, protože ten má vždy individuálně nastavitelnou výšku sedu. Stisknutím knoflíku se dá WC mísa posunout až o osm centimetrů nahoru nebo dolů. Více najdete na www.viega.de/hoehenverstellbar.

Markéta K.

PRO VÍCE INFORMACÍ A PŘIPOMÍNEK MŮŽETE PSÁT NA STRÁNKU MODERNÍHO BYTU NA FACEBOOKU

PIŠTE, FAXUJTE, MAILUJTE! Moderní byt, Nádražní 32, 150 00 Praha 5, fax: 225 351 151, e-mail: moderni.byt@bmczech.cz, http://www.modernibyt.cz, marketa.klocova@bmczech.cz. Chcete-li mailovat i ostatním členům redakce, e-mailová adresa zní: jmeno.prijmeni@bmczech.cz.

VŠE, CO CHCETE VĚDĚT, KDYŽ ZAŘIZUJETE BYT...

...HLEDEJTE NA STÁNCÍCH A NA INTERNETU

Bílý design pro vaši kuchyň

Máte v kuchyni rádi spoustu světla a decentní interiér? My dobře víme, že na detailech záleží. V řadách našich produktů naleznete i široký výběr spotřebičů v bílém designu, které dokonale sednou vašemu vkusu.

OD ROKU 1825 190 LET

PRÉMIOVÁ ZNAČKA ČESKÁ KVALITA

www.mora.cz

MORA

RADOST DOMOVA

season

Unikátní násypky pro sáčky s kořením!

Revoluční výrobek! Sáček s kořením zastřihněte, vložte do něj násypku a **přímo ze sáčku dochucujte** jemně mletou paprikou, drhnutou majoránkou nebo celým pepřem. Pohodlně a bez nechtěného „překořenění“. Po použití násypku uzavřete a sáček zavěste do otočného stojánku, na lištu nebo vraťte do zásuvky. **Díky uzávěru koření v sáčcích nevlhne, nevětrá a nevysypává se.** U každé násypky můžete zvolit otvory pro jemně mleté, hrubší nebo celé koření.

VYNALEZENO A PATENTOVÁNO V TESCOMĚ

Se třemi velikostmi sypacích otvorů:

PRODEJNÍ CENTRA TESCOMA: BENEŠOV, Tyršova 175 / **BLANSKO,** Vodní 2 / **BRNO,** Olympia Brno / **BRNO,** OD Vichr, Koblížná 19 / **BRNO,** Ečerova 2b / **BRNO,** Cimrman, Masarykova 7 / **BRNO–LÍŠEŇ** Masárova 7 / **BRUNTÁL,** OD Rex / **ČESKÁ TŘEBOVÁ,** J. Pácla 168 / **ČESKÉ BUDĚJOVICE,** IGY Centrum / **ČESKÉ BUDĚJOVICE,** Krajinská 31 / **FRÝDEK-MÍSTEK,** OC Frýda / **FRÝDEK-MÍSTEK,** Ostravská 1552 / **HAVÍŘOV,** OD Elan / **HAVLÍČKŮV BROD,** Na Valech 3568 / **HODONÍN,** Národní třída 50 / **HRADEC KRÁLOVÉ,** OC Atrium / **HRANICE,** nám. 8. května 368 / **CHOMUTOV,** OC Chomutovka / **IVANČICE,** Elektro Expert, Oslavanská 1597 / **JIHLAVA,** City Park / **JIHLAVA,** Farní 2 / **KARLOVY VARY,** OC Varyáda / **KARVINÁ,** OC Karviná / **KLADNO,** OC Central Most / **KOLÍN,** OC Futurum / **KOPŘIVNICE,** Obránců míru 1046 / **KRNOV,** OD Prior / **KROMĚŘÍŽ,** Kovářská 19/4 / **LIBEREC,** OC Nisa / **LIBEREC,** OC Forum Liberec / **LITOVEL,** Palackého 852/2 / **LITVÍNOV,** nám. Míru 336 / **MLADÁ BOLESLAV,** Bondy Centrum / **MORAVSKÁ TŘEBOVÁ,** Stupka Home, Pivovarská 130/4 **/ MOST,** OC Central Most / **NÁCHOD,** Běloveská 763 / **NOVÝ JIČÍN,** Masarykovo nám. 21 / **OLOMOUC,** Galerie Moritz / **OLOMOUC,** Galerie Šantovka / **OLOMOUC,** Dolní náměstí 47 / **OLOMOUC,** Erbenova 2 / **OPAVA,** OC Breda / **OPAVA,** Horní nám. 58 / **OSTRAVA,** Forum Nová Karolina / **OSTRAVA,**

designed by tescoma® design protected

tescoma®

od 199,-

OC Avion / **OSTRAVA,** OC Laso / **OSTRAVA,** nám. Msgr. Šrámka 5 / **PARDUBICE,** OC Albert / **PARDUBICE,** tř. Míru 68 / **PELHŘIMOV,** Palackého 67 / **PÍSEK,** Chelčického 73 / **PLZEŇ,** Galerie Slovany / **PLZEŇ,** OC Olympia Plzeň / **PLZEŇ,** Koperníkova 1 **/ PLZEŇ,** Pražská 81/9 / **POHOŘELICE,** Komenského 259 / **PRAHA 1,** Obchodní pasáž Florentinum / **PRAHA 1,** OC Quadrio / **PRAHA 1,** Žitná 29/606 / **PRAHA 2,** Francouzská 175/14 / **PRAHA 4,** OC DBK Budějovická / **PRAHA 4,** OC Chodov / **PRAHA 5,** OC Nový Smíchov / **PRAHA 6,** OC Šestka / **PRAHA 9,** Centrum Černý Most / **PRAHA 9,** Galerie Harfa / **PRAHA 9,** OC Letňany / **PRAHA 10,** OC Europark Štěrboholy / **PRAHA 13,** OC Lužiny / **PROSTĚJOV,** OC Zlatá Brána / **PŘEROV,** nám. Přerovského povstání 1 / **PŘÍBRAM,** nám. 17. listopadu 298 / **RAKOVNÍK,** Ottova 89 / **ROŽNOV POD RADHOŠTĚM,** Masarykovo nám. 176 / **SLAVKOV U BRNA,** Čs. armády 244 / **STRAKONICE,** Podskalská 316 / **SVITAVY,** Stupka Hobby Market / **ŠUMPERK,** OC COOP / **TÁBOR,** OD Dvořák / **TEPLICE,** Galerie Teplice / **TŘEBÍČ,** Komenského nám. 141 / **UHERSKÉ HRADIŠTĚ,** Mariánské nám. 71 / **ÚSTÍ NAD LABEM,** OC Sever / **VALAŠSKÉ MEZIŘÍČÍ,** Křižná 853 / **VESELÍ NAD MORAVOU,** Masarykova 155 / **ZLÍN,** OC Centro Zlín / **ZLÍN,** Dlouhá 4311 / **ZNOJMO,** OD Dyje / **ZNOJMO,** Fiala, nám. Svobody 1551/4 / **ŽĎÁR NAD SÁZAVOU,** OC Convent

www.**tescoma**.cz

moderní byt

MĚSÍČNÍK, ROČNÍK XIX, ČÍSLO 10, ŘÍJEN 2015
VYCHÁZÍ 15. 10. 2015

VYDÁVÁ
Business Media CZ, s. r. o., Nádražní 32, 150 00 Praha 5
IČ 284 73 531
tel.: 225 351 102, fax: 225 351 151
e-mail: moderni.byt@bmczech.cz
www.modernibyt.cz

ROZŠIŘUJÍ
V České republice:
Mediaprint & Kapa Pressegrosso, spol. s r. o., a další distributoři
Ve Slovenské republice:
Mediaprint - Kapa Pressegrosso, a. s., Bratislava

PŘEDPLATNÉ ČASOPISU V ČESKÉ REPUBLICE
tel.: 840 306 090
e-mail: Modernibyt@predplatne.cz
A.L.L. production, s. r. o.,
P. O. Box 732, 111 21 Praha 1
Předplatné je vybíráno prostřednictvím obchodní společnosti A.L.L. production, s. r. o., ve prospěch vydavatele

PŘEDPLATNÉ ČASOPISU VE SLOVENSKÉ REPUBLICE
Mediaprint - Kapa Pressegrosso, a. s., oddelenie inej formy predaja
P. O. Box 183, 830 00 Bratislava 3
tel.: +421 800 188 826, +421 249 893 566, +421 249 893 563
e-mail: objednavky@ipredplatne.sk

REDAKCE
Publisherka skupiny časopisů o bydlení a šéfredaktorka
Markéta Klocová (tel.: 225 351 305)
e-mail: marketa.klocova@bmczech.cz
Editorky
Ilja Hajná (ilja.hajna@bmczech.cz)
Květuše Sajnerová (kvetuse.sajnerova@bmczech.cz)
Art director
Aleš Procházka (ales.prochazka@bmczech.cz)
Redakce
Edita Erbsová (edita.erbsova@bmczech.cz)
Libuše Lhotská (libuse.lhotska@bmczech.cz)
Helena Marková (helena.markova@bmczech.cz)
Anna Martinková (anna.martinkova@bmczech.cz)
Martina Paulová (martina.paulova@bmczech.cz)
Jana Polomová (jana.polomova@bmczech.cz)
Lenka Saulichová (lenka.saulichova@bmczech.cz)
Grafické oddělení (sazba a zlom)
Matěj Kotrba (matej.kotrba@bmczech.cz)
Tereza Šašinková Lukášová (tereza.sasinkova@bmczech.cz)
Webeditorka
Dana Klomínková (dana.klominkova@bmczech.cz)

INZERTNÍ ODDĚLENÍ
Account manager: Hana Andělová (tel.: 225 351 135, 603 248 157, hana.andelova@bmczech.cz)
Account manager: Kateřina Keslová (tel.: 773 773 325, katerina.keslová@bmczech.cz)
fax: 225 351 153

VEDENÍ VYDAVATELSTVÍ
Generální ředitel: Tomáš Tkačík
Výkonný ředitel: Hynek Pařorek
Finanční ředitel: Václav Bednář
(sekretariát: 225 351 102)

MARKETING
Hana Kmecová (tel.: 225 351 220)

VÝROBA A DISTRIBUCE
Aleš Zíta (tel.: 225 351 131)

REPRODUKCE
DTP studio, Business Media CZ (tel.: 225 351 156, dtp@bmczech.cz)

TISK
Tiskárna Triangl, a. s., Praha

REGISTRACE
MK ČR E 7636, ISSN 1211-6637
Nevyžádané rukopisy a fotografie se nevracejí.
Za obsah inzerce odpovídá inzerent.
Žádná z částí tohoto časopisu nesmí být kopírována a rozmnožována za účelem rozšiřování v jakékoli formě či jakýmkoli způsobem bez písemného souhlasu vydavatele.
Tištěný a prodaný náklad je auditován ABC ČR.
Uvedené ceny jsou orientační a mohou se měnit.
© Business Media CZ, s. r. o., Praha, 2015
CENA 79,90 Kč / 4,12 €

FOTO NA TITULNÍ STRANĚ: **ARCHIV**

INSPIRACE 100

NAVŠTĚVA 82–88

TOP DESIGN 76–79

PŘEDSÍNĚ 62–65

OSOBNOST 18–26

OBSAH

3 EDITORIAL
4 DOPISY
10 NOVINKY
18 OSOBNOST
KOUZELNÁ MÍSTA PETRA KOTÍKA
Pokračovatel slavné rodiny malířů a architektů má k umění velký respekt, dokladem je i jeho pozoruhodný byt
28 INSPIRACE
V KOUPELNĚ S FANTAZIÍ
29 TÉMA
KOUPELNA VE STYLU WELLNESS
Ve stylu wellness se koupeme, sprchujeme a vlastně i žijeme
44 INSPIRACE
MILUJEME KÁVU
46 PROFESIONÁL
KOUPELNY PRO NÁROČNÉ
Showroom Design Bath, který založil Lukáš Jílek se společníkem, je reprezentativní výkladní skříní koupelnového designu
50 BYT OD A DO Z
MEZI VÍDNÍ A PRAHOU
Byt šitý na míru se nachází na jižním okraji Prahy a bydlí se v něm jistě šťastně a spokojeně
60 NSPIRACE
KAM S KABÁTEM

62 PŘEDSÍNĚ
VSTUP DO SOUKROMÍ
Botníky, věšáky, klíčenky patří do předsíně, kde odkládáme naše venkovní já

66 NÁVŠTĚVA
SLUNNÝ DŮM VE STÍNU LÍPY
Náhody sehrály velkou roli při hledání pozemku pro vzdušný dům, obklopený vzrostlými stromy na vysněném místě

74 IKONY
ROZSVÍCENÁ ZELENINA
Artyčok, jedno z nejslavnějších závěsných svítidel, je dílem dánského architekta Poula Henningsena

76 TOP DESIGN
VĚČNĚ HRAVÁ PAOLA NAVONE
Proslulá italská designérka proměnila svým barevným stylem svět v radostné místo

80 INSPIRACE
INDUSTRIÁLNÍ ZÁLEŽITOST

82 NÁVŠTĚVA
MEZI OTEVŘENÝMI STĚNAMI
Architekti ze Studia ORA proměnili prostor staré půdy v Mikulově ve velkorysé bydlení

90 OSVĚTLENÍ
JISKRY NOCI
Ani v ložnici se neobejdeme bez světla, a je-li designové, tím spíš

94 PŘEDSTAVUJEME
INTELIGENTNĚ POHÁNĚNÝ DOMOV
Francouzská firma Somphy, výrobce řízení a pohonů pro vjezdy, žaluzie, markýzy a interiérové stínění, působí u nás úspěšně už desítky let

96 DETAIL
NA DOSAH...
Konferenční stolek má jedinou funkci, ale mnoho charakteristik, tvarů a barev

100 INSPIRACE
ROZLOUSKNI MĚ

102 ARCHITEKTURA
ONA A ON UPROSTŘED OLIVOVNÍKŮ
Italský architekt Gaetano Pesce obnovil na pobřeží Apulie unikátní konstrukce zv. trullo, úžasné a ikonické

108 PŘEDSTAVUJEME
U ROZZÁŘENÉ ŽÁROVKY
Návštěva showroomu firmy Bulb, místa, kde jsou posedlí designem a dokonalostí a kde se světlo stalo vášní

112 TECHNIKA
CHLAZENÍ PODLE VAŠEHO GUSTA
Životní styl se mění s našimi nároky i s technickým vývojem

118 DESIGN NA CESTÁCH
NEJEN PRO NÁMOŘNÍKY
Síť hotelů 25hours respektuje genia loci a vychází ze specifik daného místa. My jsme se podívali do jeho přístavní verze v Hamburku

124 ZA KULTUROU

126 PORADNA
PROTI ŽÍZNI

128 PORADNA
JAK SI UŽÍT CHŮZI PO PODLAZE

130 ZAUJALO NÁS

137 PŘÍLOHA
POSAĎTE SE...
...s ledovým klidem, divokou okázalostí, neutrální elegancí a s čirou radostí, takové charakteristiky napadají Janu Polomovou při pohledu na televizní a jiná křesla

146 BLOG
ÓDA NA VZKAZY
Redaktorka Martina má odjakživa ráda vzkazy, hlavně ty psané rukou anebo kreslené od dcer, a taky ráda vzpomíná

OSVĚTLENÍ 90–93

PŘÍŠTÍ ČÍSLO VYCHÁZÍ
12. 11. 2015

NÁVŠTĚVA 66–70

PŘEDSTAVUJEME 108–110

PŘÍLOHA 137–145

PŘIPRAVILY: **JANA POLOMOVÁ** A **MARTINA PAULOVÁ**, FOTO: **ARCHIV**

Křehké vrstvy pro paprsky

Dvě vrstvy jemného ručně foukaného skla proměňují osvětlení v umělecký prvek. Hravé detaily, grafické vzory a barevné kontrasty závěsných svítidel **Colour Globe** (Moooi) vytvářejí dynamický efekt, který ozdobí každý interiér. Design Scholten & Baijings, cena od **31 727 Kč**.

KONTAKT: www.bulb.cz

Strážce tepla domova

Termostat **Hive** (Hive) je 10 x 10 cm malý detail přitahující velkou pozornost. Díky snadno vyměnitelným rámům v barevných odstínech vytvořených ve spolupráci se značkou Dulux bude vždy krásný a přitom neztratí nic ze své inteligence. LED displej informuje o všem důležitém a ve spolupráci s mobilní aplikací vám mj. připomene zapnout topení, když přes váš chytrý telefon zjistí, že se blížíte k domovu, nebo ho naopak vypne po vašem odchodu. Design Yves Béhar, cena **9 213 Kč**.

KONTAKT: www.hivehome.com

Ve dvou se to lépe houpe

Houpací křeslo známe už od svých babiček. Houpací sofa je však skutečnou novinkou, přestože elegantní **Era** (Normann Copenhagen) na první pohled svými liniemi, použitými materiály i barevným provedením přiznává inspiraci funkcionalismem 30. let. Trubková konstrukce z chromu bez problémů unese dvě houpající se osoby. Rozměry 145 x 80 x 75 cm, výška sedu 38 cm, cena **72 630 Kč**.

KONTAKT: www.normann-copenhagen.com

TRENDY

LEATHER FESTIVAL

12. 10. - 15. 11. 2015

VŠECHNY KŮŽE
ZA ATRAKTIVNĚJŠÍ
CENY JEN PRO VÁS

NATUZZI
ITALIA

Pouze od 12. 10. do 15. 11. 2015 máte možnost zakoupit pohovky ve Vašich oblíbených kůžích za atraktivnější ceny. Vybírat můžete více jak z 65 kůží. Objevte krásu ryzích naturálních kůží za dostupnější ceny. Více informací o zvýhodněné nabídce získáte v prodejnách Natuzzi.

PRAHA 1, V JÁMĚ 3, **PRAHA 8,** RUBÍN OFFICE CENTRE, POBŘEŽNÍ 50/52
BRNO - MODŘICE, SOHO, SVRATECKÁ 989, **BRNO**, BUDOVA IBC, PŘÍKOP 4

NATUZZI.CZ

Světlo bez hranic

Závěsné svítidlo **Frankie Torus** (Designtree) je vyrobeno z ručně zpracovaného jasanového dřeva a recyklovaných akustických panelů z plsti. Jednoduchá konstrukce umožňuje přidávat další moduly včetně rohových a svítidlo tak protahovat do šířky a délky na libovolnou velikost i tvar. Cena vyobrazené varianty o rozměru 92 x 92 cm **38 043 Kč**.

KONTAKT: DESIGNTREE, www.designtree.co.nz

Volným pádem do měkkého

Čelo postele **Yuva** (De Padova) tvořené dvěma velkými polštáři a konstrukce i nohy ze dřeva odkazují na klasické obývákové pohovky. Rozměry 206 x 233 x 95 cm, textilní čalounění je snímatelné. Design Sezgin Aksu a Silvia Suardi, cena na dotaz.

KONTAKT: www.depadova.com

Zábavný i bez excesů

Puf **Notch** (Lema) má sice velmi jednoduchý design a střídmou barevnost, nudit se s ním však nebudete. Textilní čalounění je doplněno o popruhy z kůže, které jsou krásným a zároveň praktickým detailem, díky němuž lze pufy dostupné ve dvou velikostech snadno přenášet z místa na místo. Design Johan Lindstén, cena zatím nebyla stanovena.

KONTAKT: www.stockist.cz

TRENDY

JIŽ 20 LET REALIZUJEME
KUCHYNĚ TRVALÉ HODNOTY

SEDLÁK INTERIER

návrhy a realizace kuchyní a bytových interiérů / domácí spotřebiče / obývací nábytek
jídelní stoly a židle / sedací soupravy / šatny a šatní skříně / osvětlení / doplňky

SEDLÁK INTERIER s.r.o. • Vinohradská 10, Praha 2 • tel.: +420 224 217 817 • www.sedlakinterier.cz

Sezení v límečku

S okouzlujícím kouskem nábytku nazývaným **Ruff Pouf** přišel návrhář Romero Vallejo pro španělskou značku Gan. Nadchly ho vysoké skládané límce z alžbětinské doby, které byly znakem luxusu a bohatství. Výplň pufu je z polystyrenu a gumové pěny, skládaný límec je ze 100% vlněného filcu. Rozměry 70 x 40 cm, cena na dotaz.

KONTAKT: ONE SPACE, www.onespace.cz

Reproduktor místo kabelky

Reproduktor **Helsinki** váží pouhých 1,4 kg a vypadá jako středně velká dámská kabelka. Jeho baterie vydrží 8 hodin bezdrátově přes Bluetooth nebo 3,5mm audiokabel přehrávat hudbu. Vyrábí se ve 4 barevných provedeních s textilním voděodolným potahem od dánského výrobce Kvadrat. Rozměry 21 × 15 × 7 cm, cena **10 890 Kč**.

KONTAKT: DESIGNVILLE, www.designville.cz

Rozkvetlý stůl

Stolek **Bloom** od Arika Levyho byl vyroben v českém Tonu tradiční technologií ohýbání dřeva, kdy se masivní bukové nebo dubové hranoly ohýbají a následně se spojí a utvoří centrální podnož stolu připomínající větvení nebo rozvitou květinu. Stolek je nabízen v 5 výškových variantách od 30 do 105 cm a má tudíž široké využití nejen doma, ale i v komerčních prostorách. Stůl neobsahuje lub a lze pod něj snadno zasunout i křeslo s područkou, cena od **11 940 Kč**.

KONTAKT: TON, www.ton.eu

TRENDY

hülsta

JEDNOU UŽ TO MUSÍ BÝT HÜLSTA

GENTIS

PREMIÉRA V PRAZE
JIŽ 20.10.2015

INSPIRUJÍCÍ KONTRASTY ANEB KDYŽ SE KRÁSA PŘÍRODY SNOUBÍ S RUCHEM VELKOMĚSTA

75 let hülsta

10 let HOME

OSLAVUJTE S NÁMI!

HOME STYLE

HOME STYLE s.r.o., Vinohradská 34/30, 120 00 Praha 2, tel./fax: +420 224 255 146, e-mail: homestyle@homestyle.cz, www.homestyle.cz

Káva pozornosti hodná

Kávovar **Ratio** zastiňuje běžné kávovary vysokou inteligencí a roztomilým designem. Elegantní exteriér vyvedený v poniklovaném hliníku v matné úpravě a oregonském ořechu skrývá sofistikovaný automat opatřený výkonným topným tělesem a daří se mu konstantně dodávat vodu v ideální teplotě. Je řešením i pro ty, kteří neradi čtou návody a rádi používají přístroje intuitivně. Šálek pozoruhodné kávy si připravíte, aniž jste školený barista. Přístroj je ručně sestavený a testovaný a výrobce na něj poskytuje 10 let záruku. Cena cca **13 700 Kč**.

KONTAKT: CLIVE COFFEE, www.clivecoffee.com

Morrisonova nejpohodlnější

Židli **Alfi** navrhl pro Emeco Jasper Morrison a právem o ní prohlašuje, že je to jedna z nejpohodlnějších židlí, kterou kdy navrhl. Inspiroval se pletenými rákosovými židlemi typickými pro pařížské kavárny a do návrhu vetkl svou schopnost vidět a oceňovat důležité, na první pohled neviditelné hodnoty. Jednoduchý design tak přináší sofistikované pohodlí. Podnož židle je vyrobena z jasanového dřeva, sedák a opěradlo z 92 % z recyklovaného plastu a ze 7,5 % z recyklovaného dřeva. Rozměry 43,2 x 50 x 80 cm, cena od **10 672 Kč**.

KONTAKT: BROTHER AND DUCK, www.brotherandduck.cz

Hygiena na vysoké noze

Inspiraci k vytvoření kolekce **Stand** pro Ex.t našli architekti ze studia Norm Architects ve 20. a 30. letech minulého století u elegantních kovových detailů charakterizujících viktoriánské období a následně pak secesi a art deco. Vana reinterpretuje klasickou vanu s typickými nožkami ve tvaru lvích tlap, zatímco umyvadlo se vrací ke květináčům užívaným v zimních zahradách. Kolekce Stand je vyrobena z materiálu Living Tech. Rozměry 70 x 42 x 82 cm a 160 x 70 x 52 cm, cena cca **30 400 Kč** a **173 900 Kč**.

KONTAKT: www.ex.t.com

TRENDY

KUCHYNĚ MĚSÍCE

Sykora® / kuchyně nejvyšší kvality

BOSCH
Stvořeno pro život

Kuchyně jsou vybavovány vestavnými elektrospotřebiči Bosch

Hlavní přednost této sestavy spočívá v její přizpůsobivosti. Nemůžete si zvolit lépe než bílou klasiku, kterou oživíte doplňky. Majitelé mohou být právem pyšní.

www.sykora.eu

KOUZELNÁ MÍSTA PETRA KOTÍKA

Narodit se do slavné malířské rodiny a mít otce úspěšného architekta musí být do jisté míry zavazující. Na druhou stranu máte smysl pro krásno v krvi, a když si najdete vlastní cestu, dokážete si udělat svět nebo alespoň ta důležitá místa kouzelnými.

TEXT: **MARTINA PAULOVÁ**, FOTO: **IVETA KOPICOVÁ** A **ROBERT VANO**

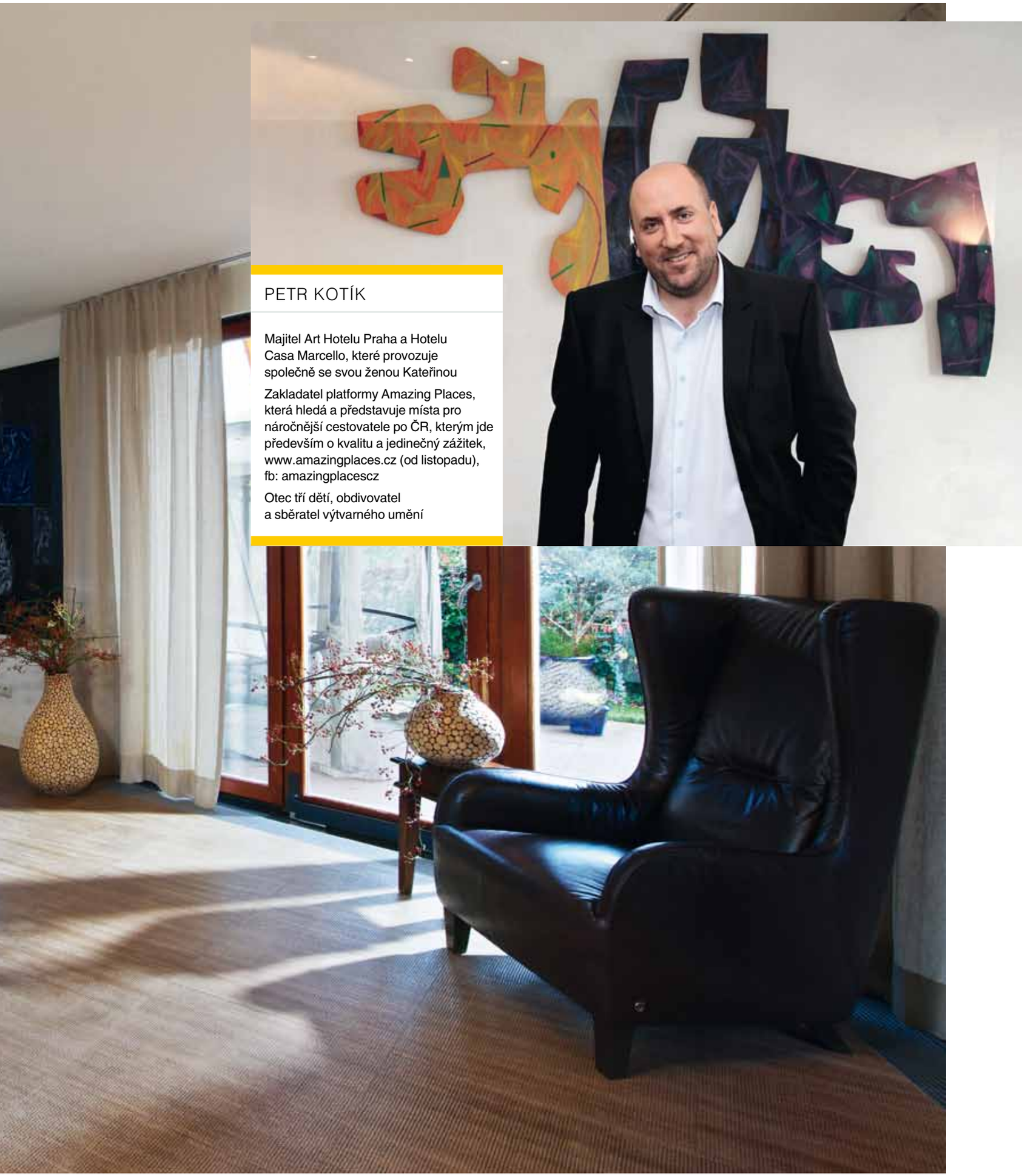

PETR KOTÍK

Majitel Art Hotelu Praha a Hotelu Casa Marcello, které provozuje společně se svou ženou Kateřinou

Zakladatel platformy Amazing Places, která hledá a představuje místa pro náročnější cestovatele po ČR, kterým jde především o kvalitu a jedinečný zážitek, www.amazingplaces.cz (od listopadu), fb: amazingplacescz

Otec tří dětí, obdivovatel a sběratel výtvarného umění

▲ Petr Kotík tvrdí, že má rád trošku disharmonie. Rád seskupuje věci, které spolu zdánlivě neladí, ale v případě svého bytu dosáhl příjemně útulného celku. Obrazy jsou pro něj srdeční záležitostí i proto, že některé z nich jsou z dílny jeho předků

Petr Kotík, majitel Art Hotelu Praha a Hotelu Casa Marcello, podniká od svých dvaceti let. Neživí se výtvarným uměním jako jeho slavný dědeček Jan Kotík nebo pradědeček Pravoslav Kotík, ale k umění má ohromný respekt, a to nejen k výtvarnému, ale i k umění vytvořit krásný prostor a dobře se o něj starat.

Součástí vašeho Art Hotelu Praha je zajímavá sbírka české moderny 20. století. Vyrůstal jste v umělecké rodině, takže vztah k umění se u vás dá předpokládat. Je to patrné i u vás doma?

V našem bytě si nejvíc vážím právě výtvarných děl. Máme tam obrazy mého pradědečka i dědečka, díla Jiřího Koláře nebo grafiky soudobých výtvarníků. Obrazy dotváří celkovou atmosféru interiéru. Nerozumím lidem, kteří investují statisíce do nové kuchyně a na stěnu si pověsí nepodařenou reprodukci nebo obrázek z Ikea. Připadá mi také zvláštní, i když to určitou logiku má, že si někdo koupí obraz jako doplněk interiéru.

Vždycky se mi líbí určitý prvek disharmonie. Věci, které zdánlivě nejdou k sobě, vytvářejí zajímavé místo. Obrazy se mi nemusí hodit ke stolu nebo k pohovce, ale musí mě oslovovat

▲ Kuchyňské ostrůvky jsou nejpraktičtějším řešením v kuchyních spojených s obývacím prostorem. Opticky tvoří předěl mezi pracovní a relaxační zónou a umožňují kuchaři při práci příjemný kontakt s ruchem v domě

Vybírá, jestli se hodí k nábytku. Já to mám úplně naopak. Pro mě jsou obrazy dominantou bytu.

Domov ale netvoří jen obrazy …

Náš byt je jedinečný i svou polohou. Přestože je pouze pět minut od centra, je v něm úžasný klid, protože sousedí s pozemky bývalého statku hlavního města Prahy. Bydlíme v obytné vile, která je koncipovaná tak, že poskytuje naprosté soukromí i v zahradě a na terase. Komplex navrhoval můj otec architekt Martin Kotík a jeho ateliér Omicron-K. Domov jsme hledali pečlivě, jsme velká rodina, máme tři děti a kocoura Lamparda, a nenašli jsme nic lepšího. V celém areálu je 22 bytů v původní staré vile a dvou nových vystavěných zhruba před patnácti lety. Ve své době to byl jeden z nejzdařilejších bytových projektů v Praze. Spojili jsme dva byty, z nichž jeden jsme pronajímali a ve druhém bydleli. S architektkou MgA. Terezou Mosbauerovou jsme vytvořili 4 + 1 z původního 6 + 2. Dnes máme krásný otevřený prostor s několika vstupy do 500 m² velké zahrady. Byt má výbornou orientaci na jihovýchod, takže je

Ve veké ložnici, ze které se vchází do zahrady, je nadstandardně velká postel. Vejdou se do ní Petr s Kateřinou, tři děti i kocour Lampard, který je rodinný mazel a není mu odpíráno žádné pohodlí

Velká pozornost byla v celém bytě věnována světlům. Stmívače a bodové osvětlení dotváří atmosféru i v jednoduše řešené koupelně

světlý a díky své dispozici do L jím prostupuje denní světlo v průběhu celého dne. Dokonce, aniž to bylo cílem, částečně splňuje principy feng-šuej.

Jak rekonstrukce zasáhla styl a zařízení původního bytu?

Původní byt byl řešený převážně v buku, což na tehdejší dobu bylo moderní, ale už toho na nás bylo moc, a tak jsme chtěli změnit i materiály. Nadčasová a zajímavě řešená je podlaha z keramiky s drobným plastickým reliéfem připomínajícím bambus. Je vyhřívaná a příjemná i naboso. Lehce se udržuje, takže návštěvy nezouváme. Za změnu podlahy může i rhodéský ridgeback Bilbo, který už s námi bohužel není, ale který vždycky vítal návštěvy. V nabrané rychlosti a při své váze dobrzďoval až na poslední chvíli a na plovoucí podlaze byla jeho brzdná dráha dost vidět.

Jsem také rád, že je byt technicky dobře zvládnutý. Vnitřní příčky jsou ze sádrokartonu s dvojitými záklopy z obou stran, takže jsou dobře zvukotěsné, v podlaze je elektrické vytápění využívané hlavně v koupelnách, máme na míru vyrobené dveře včetně lišt a obložek v provedení slonová kost. A nesmím

a view of a room
PALETA | Sofa | Design: Christian Werner
CARUZZO | Lounge-Chair | Design: Frans Schrofer
NINFEA | Coffee table | Design: Stephan Veit
Bližší informace u autorizovaných prodejců:
SEDLÁK INTERIER | Vinohradská 10, Praha 2 | www.sedlakinterier.cz
POGGENPOHL STUDIO PRAHA | Vinohradská 35, Praha 2 | www.poggenpohl.cz
LEOLUX

▲ Byt je jedinečný svou polohou. Pár minut od centra, a přesto v oáze zeleně. Zahrada vilového komplexu má rozlohu 500 m² a poskytuje absolutní soukromí, takže rodina tráví spoustu času venku. Velká vydlážděná terasa je komfortní zónou pro letní večerní grilování

▶▶ Celou délku chodby zabírá masivní knihovna z tmavého dřeva. Podlaha je z keramické dlažby, ale svou strukturou připomíná přírodní bambus

zapomenout na osvětlení. Mám hodně rád světlo, které dotváří atmosféru, takže jsme hojně použili světelné stmívače nebo orientační bodová světla.

Jste člověk, který oceňuje krásu. S tím vlastně souvisí i váš nový projekt Amazing Places. O čem je?

Jednoduše řečeno je to projekt pro ty, kteří se rozhodli cestovat po celé ČR a není jim jedno, kde zůstanou přes noc. Hledají kvalitu, chtějí se dobře najíst, chtějí si odpočinout v krásném prostředí. Cílem mého projektu je vlastně bořit mýtus o tom, že za kvalitními službami si musí člověk vyjet do zahraničí. Chceme vybrat ta nejkrásnější místa z celé České republiky, hotely, restaurace, apartmány, statky, staré mlýny atd., a ukázat je těm, která je hledají a ocení. Za každým místem jsou nádherné příběhy, kdy se majitelům třeba podařilo ze zborů udělat neuvěřitelně krásná místa. Od listopadu spouštíme nový web, kde místa, která nás osobně okouzlila nebo jsme na ně dostali spolehlivé doporučení, představíme.

PŮDORYS

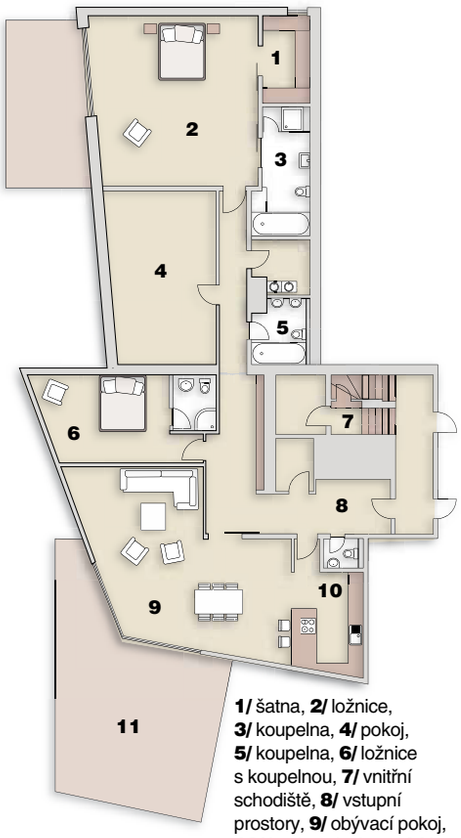

1/ šatna, **2/** ložnice, **3/** koupelna, **4/** pokoj, **5/** koupelna, **6/** ložnice s koupelnou, **7/** vnitřní schodiště, **8/** vstupní prostory, **9/** obývací pokoj, **10/** kuchyňský kout, **11/** terasa

INZERCE

Jahodnice
Dětské hřiště pro malé i velké

Praha 14 – Hostavice

Sníte o domově, ve kterém budete spokojeni Vy i všichni členové Vaší rodiny? Chcete, aby Vaše děti měly možnost aktivního vyžití volného času v bezpečném prostředí dětského či sportovního hřiště jen 2 minuty od domu? V tom případě je pro Vás bydlení v Jahodnici tou pravou volbou.

Stavba zahájena

Energetická náročnost B

www.skanska.cz/reality
Facebook: Skanska – Inspirace pro bydlení

▲ Majitelé bytu se v době rekonstrukce bytu feng-šuej nezabývali, ale jejich domov přesto některé principy splňuje. Úchvatné je spojení interiéru s exteriérem, které i díky poloze bytu zajišťuje velké množství denního světla

▶ Petr Kotík chová hluboký respekt k výtvarnému umění. Dílo jeho slavného dědečka Jana Kotíka nesmí v domě samozřejmě chybět

KONTAKT:
MgA. Tereza Mosbauerová
tel.: 731 654 946
email: mosbauerova@gmail.com

USSPA®

Nová dimenze relaxace

JARO LÉTO PODZIM **VÍŘIVKA**

Znáte ten pocit, kdy na krajinu kolem padají podzimní chmury a sem tam poletují první sněhové vločky, zatímco vy si užíváte pravidelný příval endorfinů ve své vlastní vířivce? Jen vy a vaši blízcí v intimní atmosféře spa, naplněné příjemně teplou vodou. Je to pocit k nezaplacení.

Objevte svět vířivek českého výrobce USSPA! Nový model Virgo vám umožní sdílet zážitky z hydroterapie díky partnerskému uspořádání lehátek iNwave i všem technologickým vychytávkám nové generace, které řídí vířivku za vás.

Přijďte se seznámit se svou vířivkou do showroomů USSPA v Praze, Brně a Dolní Dobrouči nebo na přehlídku Designblok.

www.usspa.cz

20 1995–2015 years of experience

PŘIPRAVILA: **EDITA ERBSOVÁ**, FOTO: **ARCHIV**

Organizér **Toto**, kombinace dřeva a kovu, 25 x 13 x 13 cm, vyrábí Umbra, cena **899 Kč**, www.ifantazie.cz

Spona na zubní pastu **Buckle**, chrom, 7,3 x 4,7 cm, design Gabriele Chiave, Lorenza Bozzoli, vyrábí Alessi, cena **450 Kč**, www.casabella.cz

V KOUPELNĚ S FANTAZÍÍ

VŠECHNY MILOVNÍKY UŽITNÉHO DESIGNU USPOKOJÍ DOPLŇKY DO KOUPELNY, KTERÉ JSOU UŽITEČNÉ A ZÁBAVNÉ ZÁROVEŇ.

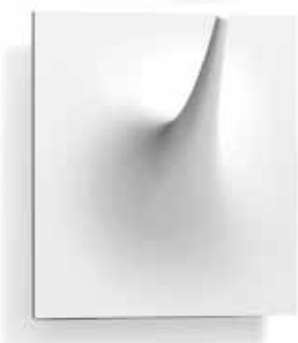

Nástěnný věšáček **Rhino**, plast, 12 x 12 x 5,5 cm, vyrábí Balvi, cena **245 Kč**, www.naoko.cz

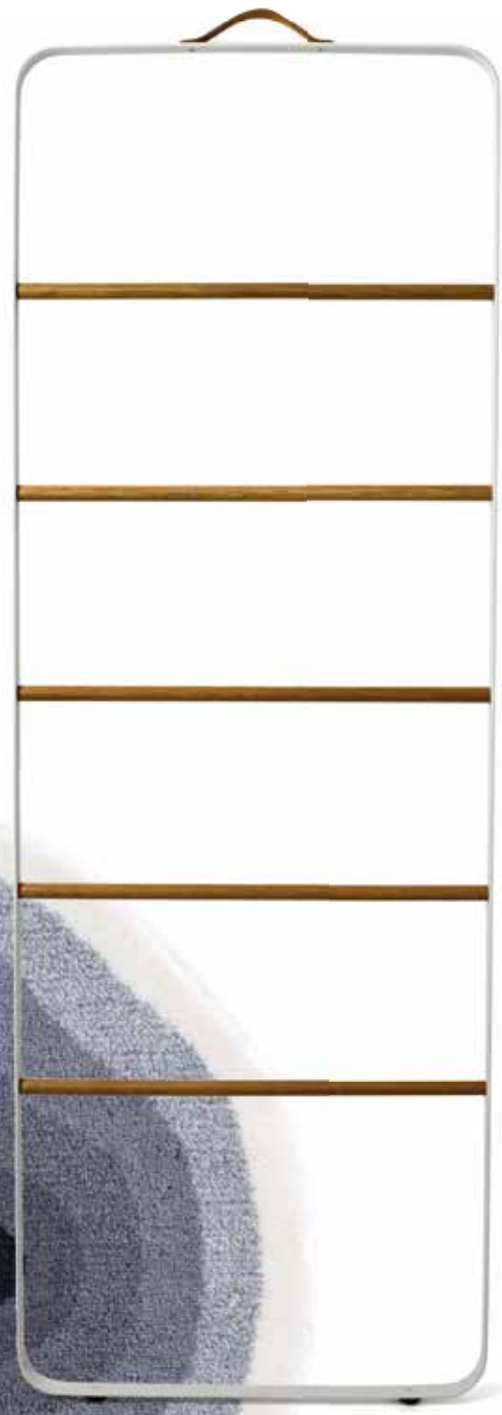

Stojan nejen na ručníky, lakovaný hliník/olejovaný dub/přírodní kůže, 170 x 60 x 3,5 cm, design Norm Architects, vyrábí Menu, cena **10 850 Kč**, www.lys-vintage.com

Dřevěné piktogramy na toaletu **Pippi** a **Peppone**, 10 x 4 cm, vyrábí Ulf Seydell, cena **460 Kč**, www.ebay.com

Koupelnová předložka **Karim 03** z kolekce Kolor my World, design Karim Rashid, Ø 60 cm, cena **949 Kč**, www.grund.cz

TEXT: **LENKA SAULICHOVÁ**, FOTO: **ARCHIV**

KOUPELNA VE STYLU WELLNESS

Někdy se potřebujete zavřít před okolním světem a odpočívat. Odbourat stres a napětí, relaxovat, uvolnit se, mít chvilku jen pro sebe a nalézt harmonii. Tehdy vám konejšivou náruč poskytne dobře vybavená a stylově vhodně upravená wellness koupelna. Poradíme, jak ji zařídit a čím vybavit.

Umyvadlová tříotvorová baterie **Veris – Grohe StarLight**, chromový povrch, odstranění vodního kamene přetřením, vyrábí Grohe, cena **21 615 Kč**, www.grohe.cz

Baterie a sprchové systémy z kolekce **Axor Citterio E**, design Antonio Citterio, vyrábí Axor Hansgrohe, cena **315 800 Kč**/celý komplet armatur, www.hansgrohe.cz

VE STYLU WELLNESS PROSTŘEDÍ

Spláchnout ze sebe únavu, splín, dobře si odpočinout a vyladit organismus se vám snáz podaří v koupelně, která je nejen technicky dobře vybavená, ale především je vám příjemná už na pohled a cítíte se v ní dobře.

Keramický difuzér **Mr. + Mrs. Fragrance Wilma**, set s náplní, bílá, cena **1 158 Kč**, www.prokoupelnu.cz

Koupelnová předložka **Puro**, materiál 100% bavlna, 5 let záruka, více barevných provedení, rozměry od 50 x 80 cm, vyrábí Grund, cena od **879 Kč**, www.grund.cz

Sprchový systém **Rainmaker Select 460 2jet Showerpipe**, design PhoenixDesign, vyrábí Hansgrohe, cena **104 945 Kč**, www.perfecto.cz

Keramická mozaika **Luxor White**, mix metalických a různobarevných povrchů, 1,8 x 1,8 cm, rozměr plátu 31,6 x 31,6 cm, extrémně odolná, vhodná i na podlahu, vyrábí Kerion, cena **554 Kč/ks**, www.perfecto.cz

Sprchový systém z leštěné oceli z kolekce **Private Wellness** k montáži na stěnu, funkce déšť, 50 x 50 cm, vyrábí Gessi, cena **103 344 Kč**, www.designbath.cz

Základem pro vytvoření správné domácí wellness koupelny je nalezení vlastního stylu a vytvoření prostoru, který bude vyhovovat právě vám, nikoliv místa, které bude obdivovat každá příchozí návštěva. Nehledejte přímou úměru mezi domácí wellness koupelnou a počtem metrů čtverečních. Také na malém prostoru lze vytvořit dokonale harmonické prostředí ve stylu wellness s technicky vyspělým vybavením.

PŘÍRODĚ NA DOSAH

Pěkný výhled do okolního prostředí je bonusem. Když ale není v blízkosti moře či les, můžete si i v malé koupelně nasimulovat džungli. Stačí použít rostliny a vytvořit vertikální zelenou stěnu z živých rostlin. Pokud schází denní světlo, zkuste speciální mech nebo různé sušené rostliny a přírodní dekorace jako bambus, které vám iluzi blízkosti přírody pomohou navodit. Naladit koupelnu přírodně dokážou obklady i dlažby imitující dřevo či kámen. Moderní jsou velké formáty s 3D efektem, ale i mozaiky. Nemusíte se však bát ani přírodního dřeva či kamene, pokud mu budete věnovat náležitou péči. Je-li to možné, pamatujte na rafinované umístění vany či sprchy, nejlépe s výhledem do krajiny

Přírodní lufa masážní, 13 cm, vyrábí Caribbean Sun, cena **39 Kč**, www.homespa.cz

Bambusový kartáč na nohy s pemzou, vyrábí Galzone, cena **119 Kč**, www.bytove-doplnky-dekorace.cz

nebo na oblohu, a použití baterií, z nichž voda teče jako ze strouhy nebo volně padá jako z vodopádu. Prostor také výrazně ožije dobře vyřešeným osvětlením s možností různých světelných scén. K pohodlnému používání koupelny přispějí i bezbariérová řešení.

WELLNESS ZÁZEMÍ

Příjemnou atmosféru wellness koupelny pomohou doladit správné doplňky. Nejen ty praktické, ale i dekorační, které vám budou přinášet radost, kdykoliv na ně pohlédnete. Pořiďte si kvalitní bavlněné či bambusové ručníky a osušky a barevně jimi doladťe celek. Nemusíte je rovnat na police či skrývat do skříňky. Pěkně budou vypadat srolované do ruliček třeba v proutěném koši. Nezapomeňte na svíčky, aromalampy a difuzéry, které relaxační atmosféru v koupelně podpoří. K celkovému uvolnění, nebo naopak k povzbuzení, pomohou různé byliny a oleje, které si můžete přidávat do koupele. Vzpomínky na letní dovolenou u moře navodí lufa,

Ztracenou energii, ale i zdraví vám pomůže navrátit příjemná relaxační koupelna, v níž se budete cítit uvolněně

Koupelnové armatury z nové kolekce **Hansasignatur**, vyrábí Hansa, cena na dotaz, www.perfecto.cz

Sprchová kabina **Cloud 120**, design Luca Loschi a Fabio Verdelli, corian a sklo, více rozměrů, 140 x 90, 120 x 80 a 100 x 80 cm, ruční sprcha, parní sauna, aromaterapie, chromoterapie, hudební systém a Bluetooth, elektronicky řízená dešťová sprcha, kaskáda i mlha, vyrábí Jacuzzi, cena od **232 550 Kč** do **393 350 Kč**, www.eim.cz

Nástěnná sprcha z kolekce **Cono**, polohovatelná, chromové provedení s úpravou proti usazování vodního kamene, vyrábí Gessi, cena **33 183 Kč**, www.designbath.cz

Baterie umyvadlová stojánková **Cono**, provedení chrom, imitace kartáčované oceli, měď, kov, černá a bílá, vyrábí Gessi, cena od **13 823 Kč**, www.designbath.cz

pemza či mořská houba, stejně jako dekorativní skleněná dóza s mušlemi, lasturami či kamínky. Květinám bude slušet květináč zhotovený z přírodnin, nebo třeba dřevěné vědro. Zavěsit sem můžete i kokedamy Vhodné jsou velké zrcadlové plochy, které prostor opticky zvětší a zajímavě odrazí obraz například zelené stěny z rostlin. Pokud vám to prostor dovolí, dejte do místnosti pohodlné křeslo či lehátko.

Volně stojící vana **Neorest** s rukojetí a odnímatelným polštářem, 180 x 95,5 x 60 cm, kompozitní materiál, vyrábí Toto, orientační cena **246 840 Kč**, www.koupelny-ptacek.cz

VE STYLU WELLNESS KOUPÁNÍ

Pokud potřebujete při relaxování ve vodě ležet, pak se v koupelně bez vany neobejdete. Jestliže můžete, zohledněte to, už když plánujete rozměry koupelny, abyste si mohli dopřát velkoryse koncipovanou koupelnu se solitérní vanou.

Hydromasážní vana **Muse** do prostoru s masáží shiatsu, design Mario Ferrarini, akrylát, 4 hydromasážní trysky Target Pro a 32 trysek Shiatsu, masážní systém AQS se čtyřmi programy, chromoterapie, dezinfekce, dálkové ovládání, ohřev vody, vyrábí Jacuzzi, cena od **355 950** do **464 850 Kč**, www.eim.cz

Vana **Starck**, design Philippe Starck, akrylát, vyrábí Duravit, cena od **55 285 Kč**, www.siko.cz

Volně stojící hydromasážní vana **Neorest/SE** pro dvě osoby, 180 x 140 x 75,5 cm, osvětlení na 4 stranách, vyrábí Toto, cena **535 982 Kč**, exkluzivně k dostání v síti studií Koupelny Ptáček, www.koupelny-ptacek.cz

Vana **Squaro** s hydromasážním systémem Whirlpool 2.0 Combipool Comfort, kombinace vodní a vzduchové masáže, 10 trysek ve dně, 8 nastavitelných bočních trysek, 8 zádových trysek a 2 trysky pro chodidla, barevné LED podsvícení, vyrábí Villeroy & Boch, www.siko.cz

Solitérní vany vynikají atraktivními tvary i materiály. Aby vyzněla jejich krása naplno, vyžadují prostor. Sluší jim umístění na vyvýšeném pódiu s pěkným výhledem, ale i zapuštění do podlahy. Ať už se rozhodnete pro vanu vybavenou hydromasážním či vzduchovým systémem nebo ne, vždy si dopřejte vanu opravdu pohodlnou, abyste v ní dokázali spokojeně odpočívat. Také si všímejte jejího designu, aby nenarušila styl vaší wellness koupelny, a samozřejmě sledujte kvalitu, zvlášť pokud si hodláte dopřát vanu s hydromasážním či air systémem.

VODNÍ A VZDUCHOVÁ MASÁŽ

Vodní i vzduchový masážní systém si můžete dopřát téměř v každé vaně. Pro dodatečnou montáž hydromasážních systémů jsou zvlášť vhodné akrylátové vany vyztužené polyuretanovou pěnou. Než si ale nechávat vodní či vzduchový masážní systém do vany montovat dodatečně, je lepší pořídit si vanu požadovanými systémy vybavenou přímo od výrobce. Pak můžete mít takto vybavenou nejen akrylátovou vanu, ale i vanu z jiných kompozitních materiálů či ze smaltované oceli. Zaměřte se tedy spíš na vany pohodlnější, v nejlepším případě na vany

Hydromasážní vana **Sharp Extra** s prostorem pro tři osoby, 200 x 150 cm, podvodní reflektor, elektronické doplňky a opěrka hlavy Technogel, v top verzi je vana opatřena technologií Aquasystem, která nabízí nejlepší výkony pro klasické i zádové masáže díky rotujícím mikrotryskám, vyrábí Jacuzzi, cena **215 595 Kč**, www.koupelny-ptacek.cz

Vana **BetteDuo** s hydromasážním systémem Bette AirJet, smaltovaná titanová ocel, 180 x 80 x 42 cm, vyrábí Bette, cena od **40 438 Kč**, www.bette.cz

Volně stojící oválná vana **iBordi** z kolekce Accademia, materiál Duralight, objem 320 l, 190 x 100 cm, vyrábí Teuco, cena od **110 352 Kč**, www.designbath.cz

Volně stojící vana z kolekce **Tonic** s přepadem, 180 x 80 cm, vyrábí Ideal Standard, cena **43 923 Kč**, www.siko.cz

Zápustný bazén **Minipool**, metakrylát, průměr 230 cm, speciální rotační i masážní trysky, LED osvětlení, vyrábí Kos, cena **677 600 Kč**, www.designbath.cz

vyvinuté přímo jako hydromasážní, jejichž každý centimetr prostoru má svůj smysl a koresponduje s tvarem lidského těla. Drobným, ale praktickým detailem je i umístění odtoku vany, který by měl být situován ideálně spíš do oblasti nohou, kde nepřekáží rozmístění trysek. Pohyblivé trysky se v souladu s předpokladaným efektem umisťují na bocích (maxitrysky), v zádové části nebo na dně vany (mikrotrysky) či v místech pro nohy (rotační nebo minitrysky).

UŽITEK I KRÁSA

Čím dokonalejší koupelna, tím méně na první pohled patrných praktických funkcí či doplňků. Ne vždy to, co je praktické, účelné a užitečné, má i dokonalý a stylově vyhovující design. Proto je mnoho výtečných technologií či praktických mechanismů neviditelných nebo bývají miniaturizovány,

INZERCE

news 2015

RAKO

keramické obklady s důrazem na design

www.rako.cz

Vana **BetteSpa** ze smaltované titanové oceli, 170 x 120 x 45 cm, vyrábí Bette, cena od **82 618 Kč**, www.bette.cz

Užívání wellness vybavení zpříjemní elektronické ovládání s dotykovým displejem, zařízení pro dohřev vody a dezinfekční proplachování systému

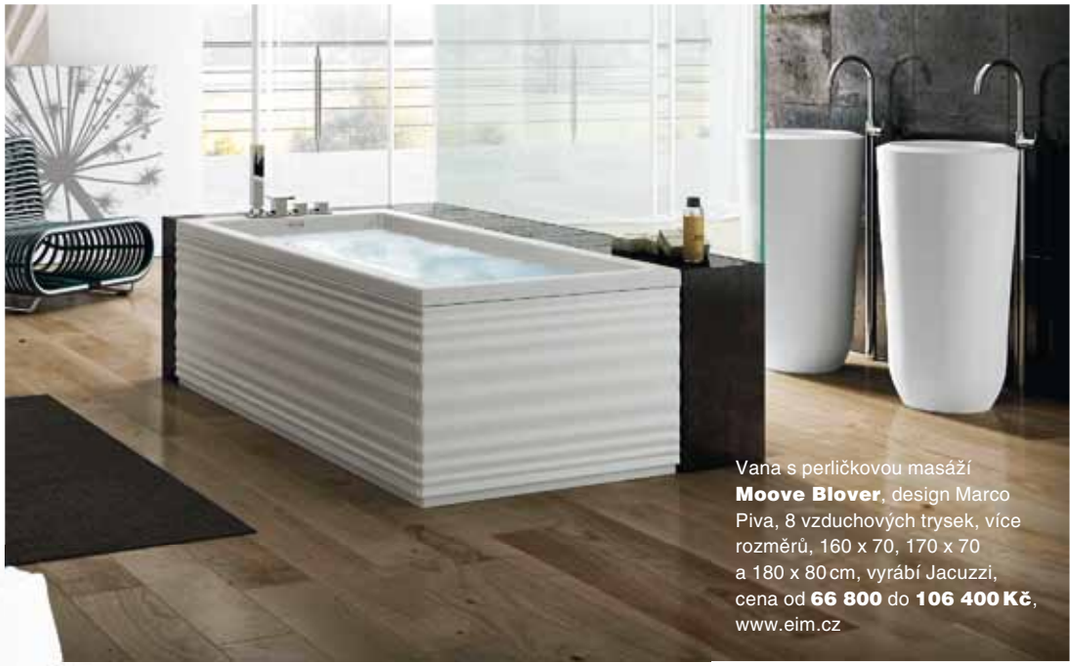

Vana s perličkovou masáží **Moove Blover**, design Marco Piva, 8 vzduchových trysek, více rozměrů, 160 x 70, 170 x 70 a 180 x 80 cm, vyrábí Jacuzzi, cena od **66 800** do **106 400 Kč**, www.eim.cz

Vana **Sundeck** k zabudování s vytvarovaným sklonem pro záda na obou stranách, rozkládací odpočinková podložka, délka 185,5 x 85,5 x 46 cm,vyrábí Duravit, cena **49 487 Kč**, www.koupelny-ptacek.cz

případně bývají po použití rafinovaně skryty. Proč například rušit sněhobílý vzhled vany lesklým či matným kovem masážních trysek, když je možné nechat je po masáži téměř zmizet v útrobách vany? Proč narušit elegantní křivky objemným podhlavníkem, když ho můžete po koupeli odejmout a uklidit?

HARMONICKY SLADĚNÝ

Všechny věci v jednom stylu. **Koncept Chrome.**

Umyvadla

Nábytek

Vodovodní baterie

Koupelnové doplňky

Sprchové kouty

Sedátka do sprchového koutu

Vany a zástěny

*„Lze do koupelny poskládat **49 zařizovacích předmětů tak**, aby měly sladěný design?“*

„Ano, lze! Přesvědčte se na chrome.ravak.cz“

RAVAK®

Vanička **Squaro Infinity** s integrovaným sifonem a krytem přepadu, materiál Quaryl, ve více rozměrech od 90 x 70 cm do 180 x 90 cm, montáž na obklad i pod, výška vaničky 4 cm, vyrábí Villeroy & Boch, cena od **23 378 Kč** do **46 246 Kč**, www.eim.cz

VE STYLU WELLNESS
SPRCHOVÁNÍ

Voda ve všech svých formách může pečovat o zdraví vašeho těla i ducha také v případě, že budete jen stát a těšit se z jejích blahodárných účinků. Úlevu pocítíte už s prvními kapkami dopadajícími na kůži.

Koupelnové wellness rituály si můžete dovolit i v malé koupelně. Právě zde oceníte prostorově nenáročné vybavení. Sprchový kout můžete vytvořit zcela podle individuálních možností. Z estetického hlediska začlenění do interiéru napomáhají čirá skla s bezrámovými konstrukcemi s minimem kovových prvků a vaničky, které lze zabudovat do roviny s podlahou. Mohou však být nahrazeny kera-

Sprchový kout **Ravak Walk-In**, model Corner vyráběný na míru, dvě pevné stěny, sprchový kout lze vytvořit v konfigurátoru řešení přesně na míru na www.ravak.cz, cena podle velikosti zvoleného řešení, www.ravak.cz

Sprchová sada **Axor Citterio** s ruční výškově nastavitelnou sprchou Raindance Select S 120 3jet, design Antonio Citterio, vyrábí Axor Hansgrohe, cena **13 890 Kč**, www.hansgrohe.cz

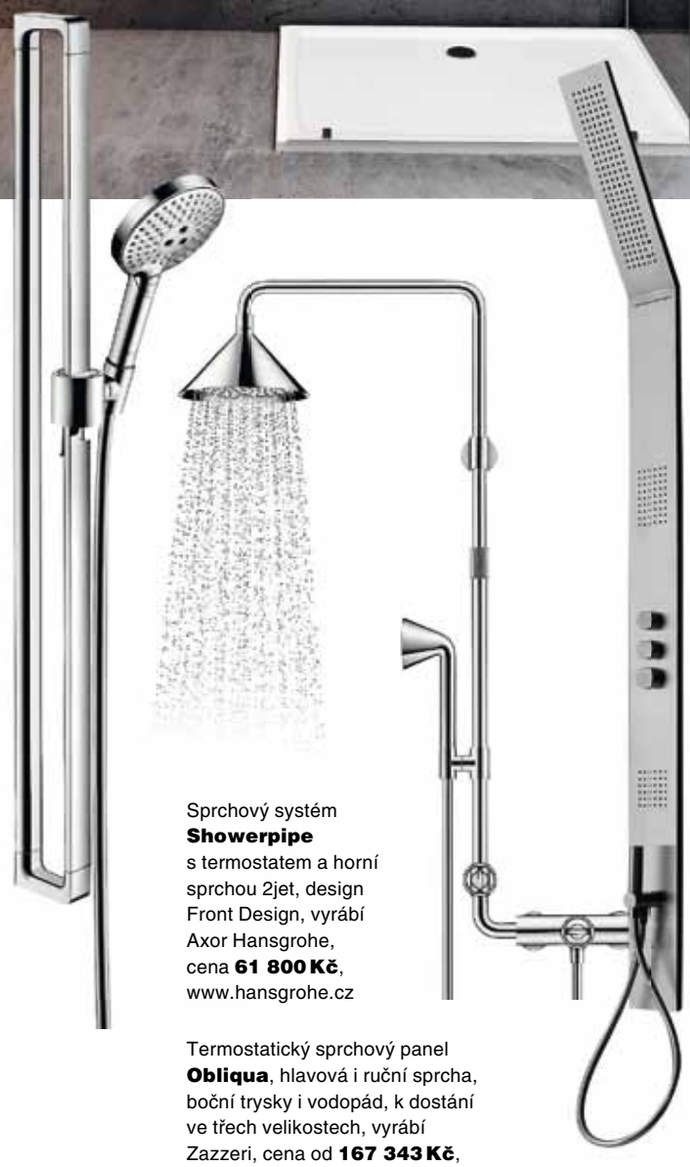

Sprchový systém **Showerpipe** s termostatem a horní sprchou 2jet, design Front Design, vyrábí Axor Hansgrohe, cena **61 800 Kč**, www.hansgrohe.cz

Termostatický sprchový panel **Obliqua**, hlavová i ruční sprcha, boční trysky i vodopád, k dostání ve třech velikostech, vyrábí Zazzeri, cena od **167 343 Kč**, www.keramikasoukup.cz

mickou dlažbou, módní stěrkou či kamenným kobercem z přírodních oblázků. Možná vás zaujme tzv. walk in, který vlastně není koutem, ale průchozím prostorem vymezeným příčkou. Tvoří ho skleněná zástěna umístěná v prostoru před stěnou tak, že umožňuje otevřený vstup do sprchovací části z obou stran.

OBČERSTVUJÍCÍ VODA

Větší komfort nabízejí multifunkční sprchové a masážní hlavice nebo sprchové panely, které mohou být součástí sprchového koutu. Luxusní zážitek pak poskytne dešťové nebe zabudované ve stropě. Mohou mít v průměru až jeden metr čtvereční a pracovat s několika programy, které běžný vodní proud promění v masážní, relaxační nebo v jemnou mlhu. Umí také měnit teplotu vody, barvy a sprchování mohou zpříjemnit i vůněmi. Mimořádným zážitkem je simulace

Sprchová sada se samostatnými rozetami **Dornbracht**, chrom, cena od **14 574 Kč**, vodní vodopád **WaterFall** pro nástěnnou montáž, chrom, cena od **33 443 Kč**, **xTool** termostatický modul se 3 ventily s výtokovými místy, cena od **72 259 Kč**, hlavová sprcha, cena od **19 965 Kč**, vyrábí Dornbracht, cena za komplet v úpravě Cyprum **236 500 Kč**, www.koupelny-ptacek.cz

Hydromasážní box **Frame**, design Mario Ferrarini, vyrábí Jacuzzi, cena od **447 280 Kč** do **611 400 Kč**, www.eim.cz

Sprchový kout **Veo** včetně monobloku, cena **85 563 Kč**, úložný prostor v bílé barvě, cena **16 362 Kč**, sprchový panel, cena **20 007 Kč**, vyrábí Vitra, cena za komplet **121 932 Kč**, www.siko.cz

tropického lijáku. Blahodárně na člověka působí už jen pohled na volně padající vodu, proto si pečlivě vybírejte také armatury, které umožňují přivést vodu do koupelny v podobě, jakou ji vídáte ve volné přírodě. Voda může vyvěrat z ploché výpusti podlouhlého otvoru nebo z trysek umístěných v jedné linii a poskytovat hustý proud s efektem vodopádu. Kaskády jsou většinou projektovány tak, aby vodní proud směřoval na oblast ramen a krční páteře, odkud voda stéká na celé tělo. Voda je občerstvující svou podstatou i zvuky, které v pohybu vytváří. Vychutnáte si zvuky dopadající vody, ale i samotný pohled na ni či její bezprostřední spojení s pokožkou.

MASÁŽNÍ BOXY

Maximálně komfortní relaxaci si užijete v hydromasážních boxech. Vodu si zde můžet dopřát v různých podobách včetně páry. Sofistikovaná zařízení tohoto typu, většinou s elektronickým ovládáním, která můžete ovládat i na dálku a telefonem, mívají zabudované horní i ruční sprchy, masážní trysky pro celé tělo i kaskády. Výjimkou není ani chromoterapie, aromaterapie či muzikoterapie.

Sprchový systém z kolekce **Tango**, design Roberto Innocenti, k dostání v chromu či matném niklu, cena **163 677 Kč/set**, www.keramikasoukup.cz

Vestavná sprchová hlavice **Shine**, 45 x 60 cm, nerez, déšť, intenzivní déšť, příval, Flow regulátor, Anti-Calc, LED osvětlení s chemoterapií, vyrábí Joe For Life, cena **47 201 Kč**, www.perfecto.cz

Hlavová sprcha **Lamp Shower** k osazení na stěnu, design Manufactura Gold a Studio Nendo, vyrábí Axor Hansgrohe, cena **113 000 Kč**, www.hansgrohe.cz

INZERCE

PŘIPRAVILA: **EDITA ERBSOVÁ**, FOTO: **ARCHIV**

MILUJEME KÁVU

ESPRESSO SE CELOSVĚTOVĚ TĚŠÍ NEJVĚTŠÍ OBLIBĚ. PŘIPRAVTE SI HO S TĚMITO POMOCNÍKY A ROZHODNĚ NEBUDETE ZKLAMÁNI.

Kávovar na přípravu espressa **Pulcina**, na 1, 3 a 9 šálků, design Michele De Lucchi, vyrábí Alessi, cena od **1 400 Kč**, www.alessi.com

French Press, objem 1 litr, kamenina/bukové dřevo/nerezová ocel/plast, vyrábí Muuto, cena **2 520 Kč**, www.luxoliving.dk

Ruční kávovar na espresso s portafiltrem a nástavcem, nerez, vyrábí ROK Kitchen Tool, cena **4 190 Kč**, www.eshop.penerini.cz

French Press, objem 1 litr, nerez/izolační obal z textilu, vyrábí Eva Solo, cena **2 222 Kč**, www.dokuchyne.cz

Ruční kávovar **Wild Hybrid**, tlak 16 barů, kompatibilní s ESE pody, lze použít libovolnou mletou kávu, cena **2 870 Kč**, www.datart.cz

Ruční kávovar na přípravu espressa, tlak 16 barů, cestovní balení vč. 2 šálků a ubrousku, cena **4 555 Kč**, www.overstock.com

TO JE JINÁ KÁVA!

reddot design award

VÍC NEŽ ESPRESSO. OPRAVDOVÝ DOMÁCÍ BARISTA

PHILCO PHEM 1000/1001

Tento dokonalý přístroj vám nabízí funkce, o nichž jste doposud nepřemýšleli – nastavení podle tvrdosti vaší vody nebo vedení statistiky nápojů. Zvolte si jednoduše velikost, intenzitu i teplotu nápoje. Vyberte si z pěti stupňů hrubosti mletí. Oceníte funkci předspaření pro dokonalou extrakci kávy, stejně jako automatické čištění nebo revoluční způsob napěnění mléka.
Tradičně inovativní.

Vybírejte dárky na kuchyn.philco.cz

PHILCO
Famous for Quality the World Over

Volně stojící vana **Morphing** ze speciálního materiálu Cristalplant, vnější strana černě lakovaná, 180 x 80 cm, vyrábí Kos, cena **169 020 Kč**

TEXT: **LENKA SAULICHOVÁ**, FOTO: **LUKÁŠ HAUSENBLAS**

KOUPELNY PRO NÁROČNÉ

V atraktivním prostředí továrny Holport v pražských Holešovicích najdete showroom společnosti Design Bath s koupelnovými produkty exkluzivních značek. Pokud toužíte po výjimečné koupelně ve všech ohledech, tady jste na správné adrese.

Matný rektifikovaný obklad **Village Blanco**, 31,6 x 90 cm, vyrábí Porcelanosa, cena **2 227 Kč/m²**

Společnost Design Bath založil Lukáš Jílek se společníkem v roce 2009 a soustředil kolem sebe tým šikovných lidí s estetickým cítěním, kteří fandí krásným koupelnám a nabízejí funkční zboží špičkového designu i kvality. Český trh už považovali za dostatečně nasycený standardními produkty koupelnového vybavení, proto svoji pozornost zaměřili na luxusní sortiment. Oslovili architekty a cílí na movitější klientelu. Unikátně propojují kvalitní design s bezchybným zpracováním a technickými inovacemi.

Pro svůj koupelnový showroom zvolili prostory v nejvyšším patře tzv. továrny na design – Holport. Původní továrna na kovové zboží pana K. Jeřábka z roku 1911 znovu ožila a stala se klíčovým místem na mapě interiérového designu v České republice. Holport hostí absolutní špičku mezinárodní a české interiérové scény, kam patří i Design Bath. Jeho showroom představuje reprezentativní výkladní skříň zboží v České republice exkluzivně zastupovaných patrnerů, kam patří devět výrobců: Porcelanosa se španělskými obklady, Catalano se sanitární keramikou, Gessi s italskými bateriemi, Zucchetti s bateriemi a sprchami, Kos s vanami a minibazény, Teuco s vanami,

Matný rektifikovaný obklad **Japan Natural** a **Japan Line Natural**, 31,6 x 90 cm, vyrábí Porcelanosa, cena **2 396 Kč/m²**

UNIKÁTNÍ BATERIE

Baterie Gessi se liší způsobem zpracování. Na rozdíl od běžné výroby baterií, které se odlévají, tyto vznikají obráběním – frézováním.

Keramické umyvadlo **Impronta** určené k instalaci na desku či zeď, 125 x 50 cm, vyrábí Catalano, cena **47 190 Kč**

Umyvadlo **iSpa** ze speciálního materiálu Cristalplant na desku bez přepadu, výrobce Gessi, cena **47 432 Kč**

PŘEHLED ZNAČEK:

Porcelanosa, Catalano, Gessi, Zucchetti, Kos, Teuco, Inda, Knief, Caleido

Design následuje funkci a Design Bath ve svých produktech propojuje oba tyto aspekty

sprchami a minibazény, Inda s koupelnovými doplňky, Knief s vanami a Caleido s radiátory. Produkty těchto výrobců dodávají přibližně do pětačtyřiceti koupelnových studií v ČR. Holešovický showroom slouží také jako vzorkovna pro jejich partnery. Personál koupelnového studia nabízí perfekní servis. Je připraven zodpovědět vaše dotazy, řešit specifické požadavky, poskytnout vám 3D modely, fotografie i technické výkresy tak, abyste odcházeli spokojeni. Výsledky jejich práce zpravidla předčí očekávání klientů a zcela opodstatní vyšší pořizovací cenu. A jaké je doporučení majitele? Vytvářejte jednoduché, elegantní a nadčasové koupelny v neutrálních odstínech, které vás neomrzí. Jestliže máte rádi barvy, vneste je do koupelny prostřednictvím doplňků, které snadno vyměníte.

Nyní můžete nahlédnout také do nové vzorkovny v Praze Vršovicích, která představuje bohatou nabídku výrobce Porcelanosa. Jde o luxusní interiérové studio, v němž najdete nejen keramické obklady a přírodní kámen, ale také nový kompozitní materiál Krion a jeho uplatnění v koupelnách, kuchyních a interiérech. Najdete ho v Praze na adrese: Vršovická 1525/1d.

KONTAKT:
DESIGN BATH, Komunardů 32, areál Holport, Praha 7, tel.: 222 984 951, info@designbath.cz, www.designbath.cz

STAVEBNÍ POUZDRA PRO POSUVNÉ DVEŘE ZVĚTŠUJÍ DŮM

Tradiční řešení | Inovační řešení

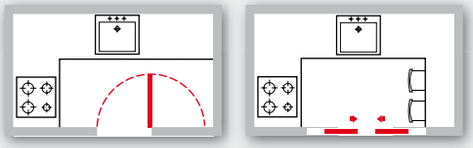

Ušetřený prostor 2,6 m²!

Posuvné dveře se téměř rovnají pohyblivé stěně, která umožňuje spojení dvou prostorů. Podle nálady můžete získat větší místnost pouhým posunutím dveří, které oddělují dva menší pokoje. Ale to rozhodně není vše! Běžné křídlové dveře obvykle nedovolují účinně využít malý prostor, jakým je koupelna nebo komora, či pohodlně otevřít dvířka chladničky, skříně, sprchového koutu.
Posuvné dveře naopak představují dokonalé řešení pro optimální využití omezených prostorů.

Firma Scrigno je lídrem ve výrobě stavebních pouzder určených pro posuvné dveře, značkou velmi oblíbenou italskými architekty a dekoratéry.

SCRIGNO®

Stavební pouzdra pro posuvná okna a posuvné dveře

info@scrigno.cz • www.scrigno.cz

Designové čtecí křeslo s podnožkou v akvamarínové barvě umožňuje relaxaci v blízkosti biokrbu Kratki a budoucí rozsáhlé knihovny po pravé i levé straně. Krb zakrývá původní stoupačky. Zajímavým prvkem vstupní části je minimalistický samozavlažovací systém, jehož vnitřní část tvoří rozsáhlý podsvícený dotykový botník

TEXT: **MARTINA PAULOVÁ**, FOTO: **JAROSLAV KVÍZ**

MEZI VÍDNÍ A PRAHOU

Časté cestování mezi Prahou a Vídní je mnohem snazší, když bydlíte na jihu Prahy a na dálnici D1 jste za pár minut. Trošku ho ale znesnadní byt, ze kterého se vám nechce odjíždět, protože je vám šitý na míru a cítíte se v něm po všech stránkách skvěle

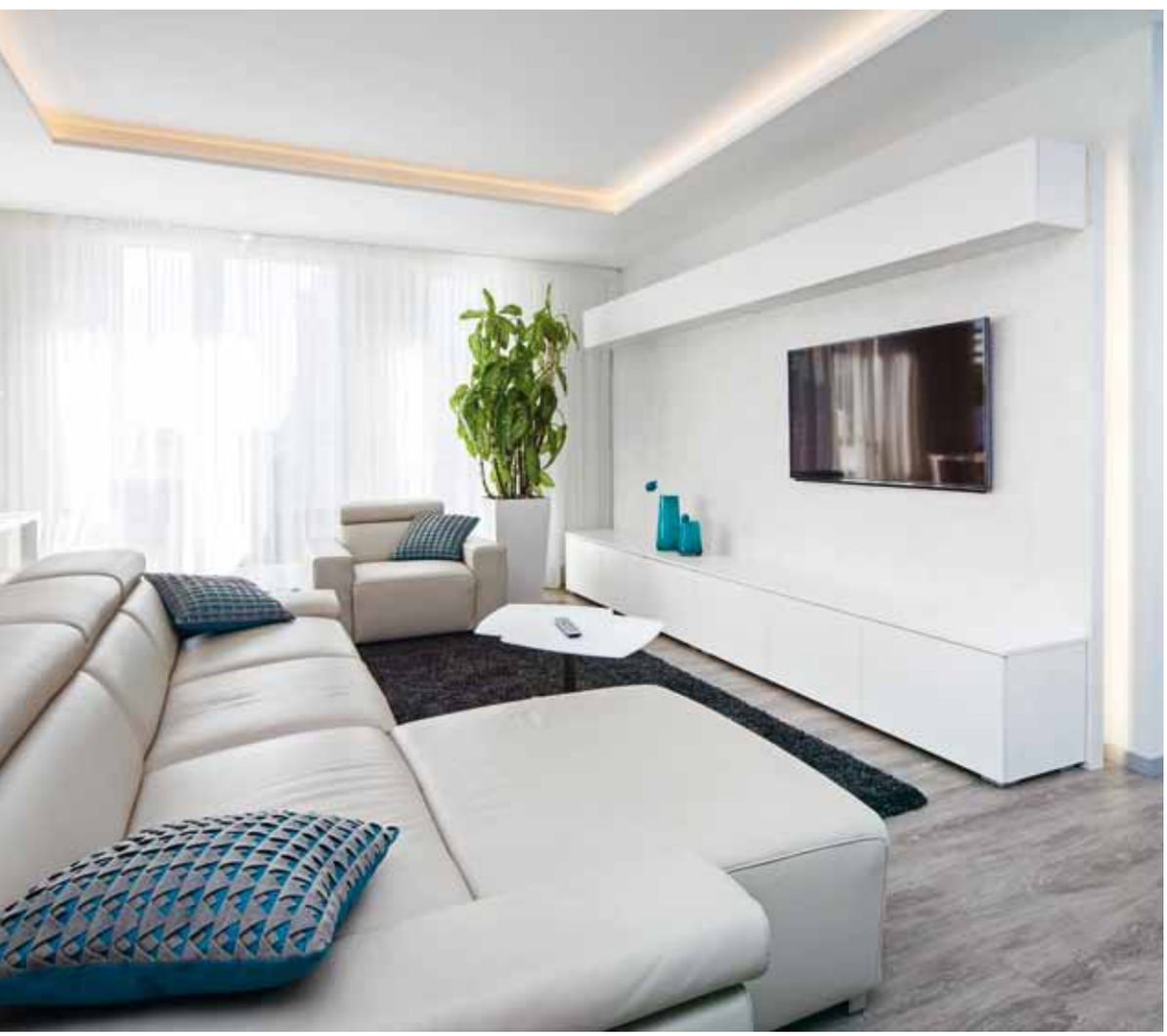

Čisté linie kuchyňské linky Elite od firmy Hanák spojují materiály laku v odstínu bílý antik a matného povrchu betonu nature použitého na pracovní plochu. Na zdech byla aplikována designová perleťová stěrka s látkovou texturou v kombinaci se skleněným obkladem

KDO TU ŽIJE

Petr
44 let, pracuje jako portfolio manažer, spravuje akciové fondy se zaměřením na východní trhy

Klára
38 let, pracuje na poloviční úvazek jako kosmetička v kosmetickém salonu Laboratory značky La Pairie

Kačenka
3 roky

◀ Dominantou obývacího pokoje je polohovatelná kožená sedací souprava českého výrobce Aksamite. Televizní stěna je podsvícená stejně jako stropní podhledy LED osvětlením a je obložena panelem prestižní značky Sibu design v kůži z bílého leguána. Televizní dotykové skříňky i ostatní atypický nábytek na míru byly vyrobeny na zakázku panem Vladimírem Hasem

Petr a Klára hledali byt více než rok. Měli velmi konkrétní požadavky a nabídka bytů nesplňovala jejich představy. Nechtěli mezonet, potřebovali 3 ložnice a nutností pro ně byla velká terasa, kde se dá v létě grilovat a trávit volný čas. Už se téměř rozhodli postavit si dům, když v Praze 4 našli bytový dům se 17 byty a podzemními garážemi. Byt 4 + kk s ohromnou terasou sice neměl úplně ideální dispozici, ale protože se nabídla možnost prodeje jako shell and core, tedy v podstatě po dokončení hrubé stavby, byl zde prostor pro razantní úpravy.

Jak jste tedy dispozici měnili?

V podstatě jsme po dohodě s architektem vybourali všechny zbytečné příčky. Dispozice bytu byla opravdu nevyhovující. Vstup na terasu, která je pro nás rozšířeným obytným prostorem a kde trávíme hodně času, byl v původním obývacím pokoji s kuchyní jen v podobě úzkých dveří v rohu místnosti a zbývající část tvořila okna. Na terasu byly tři vstupy z ložnic, proto jsme se rozhodli pro

Růžová s příměsí lila a fuchsiové barvy se třpytkami dodala interiéru moderní a příjemný nádech, který rozzářil akcent zelené. Vliesová tapeta se sametovými puntíky značky Disney podtrhla hravost. Dětská postýlka Kidkraft s domečkem je v prostoru do budoucna připraveném pro standardní velikost lůžka

◀ Dětský pokoj malého fotbalisty Danyho je inspirovaný stadionem v Barceloně. Dominantou je vliesová šestidílná fototapeta zhotovená na míru. Rozkládací postel Doplo je pro dvě děti a nabízí i úložný prostor

radikální změnu dispozice a zaměnili jsme umístění těchto dvou místností. Zrušili jsme stávající koupelnu se spižírnou a místo obývacího pokoje jsme vybudovali ložnici s privátní koupelnou. Místo původní ložnice máme nyní prostornou kuchyň s velkým obývacím pokojem, krbem a čtecí zónou, ale především se dvěma samostatnými vstupy na terasu. Zvolili jsme otevřenější prostor a logičtější uspořádání místností i vchodů na terasu. Zádveří nám připadalo zbytečné, takže jsme odstranili i příčku tvořící malou předsíň a ze společné chodby se teď vstupuje přímo do otevřené obývací části.

Jaký jste měli požadavek na zařízení bytu?

Máme rádi jednoduché kvalitní věci, já se vyhýbám oblým tvarům, takže jsme striktně vybírali hranaté zařizovací předměty. Samotná rekonstrukce nakonec, jak je obvyklé, přesáhla rozpočet, takže byt jsme pak zařizovali postupně. Záleželo nám na kvalitě základních věcí, jako je

HANÁK PREMIUM

LUXUSNÍ KUCHYNĚ A NÁBYTEK

Představujeme to nejlepší z našeho sortimentu. Luxusní kuchyně, interiérové dveře a další nábytek řady HANÁK PREMIUM, který pro vás vyrábíme z nejkvalitnějších dýh a laků. Na fotce můžete obdivovat kombinaci laku a dýhy ve stylu „tón v tónu“. Lak mocca se tu krásně doplňuje s dýhou dubu rustikalu šedého. Dokonalá kvalita za bezkonkurenční cenu. Přesvědčte se na studiích.

Do kvalitní a krásné kuchyně patří i kvalitní a krásné spotřebiče. Těmi jsou vestavné spotřebiče Bosch Serie 8 s dokonalým designem a nejmodernějšími technologiemi, které vám usnadní a zpříjemní vaření. Bosch Serie 8: snadná cesta k dokonalým výsledkům.

www.hanak-nabytek.cz
HANÁK NÁBYTEK

www.bosch-home.cz
Bosch Home CZ/SK

BOSCH
Stvořeno pro život

HANÁK | 25 LET

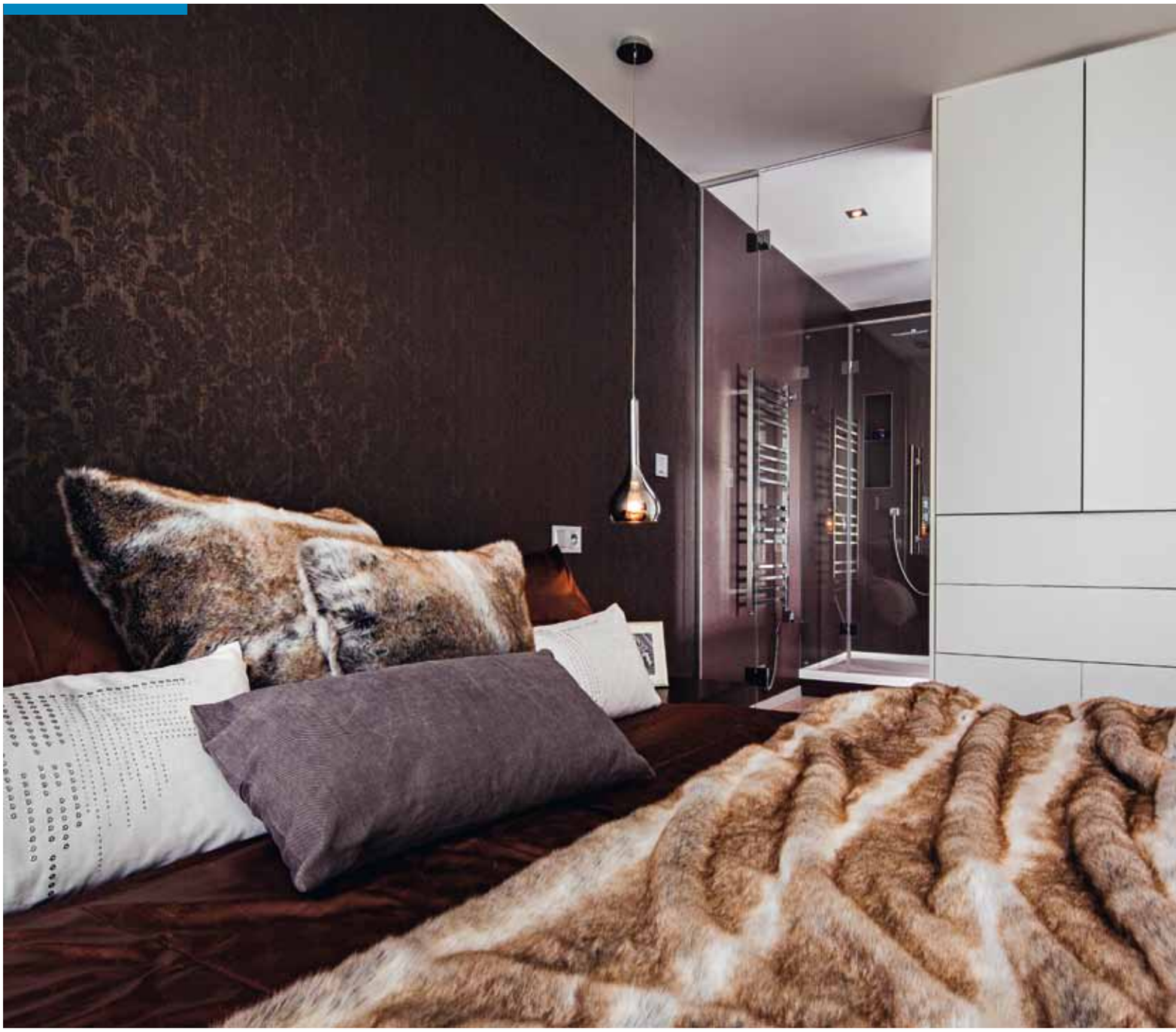

▲ Ložnice rodičů je spolu s koupelnou oddělenou skleněnou příčkou v privátní části bytu. Belgické vliesové tapety Khroma Sonata plynule přecházejí v hnědý velkoformátový obklad a vytvářejí tak jednotný dojem z prostoru. Oboustranná skříň je originální způsob, jak vyřešit úložné prostory koupelny i ložnice. Dveře Sapeli zde v kombinaci s kováním M & T působí velmi minimalisticky

koupelnová sanita a celkové vybavení koupelen, kuchyně, dveře, investovali jsme do vestavěných skříní, abychom měli každý dostatek úložného prostoru. Šlo nám o otevřený prostor, kde převažují světlé barvy. Dětské pokoje jsme zařizovali tak, aby tříletá Kačenka měla větší pokoj laděný do růžova s postelí s baldachýnem, a Dany s Kristinkou, která je u nás na návštěvě ze Švédska párkrát za rok, mají společný pokoj. Je zařízený podle Danyho, který s námi tráví víkendy a část prázdnin. Je fotbalový fanoušek a přál si pokoj ve stejném stylu. Postel má výsuvné lůžko. Celý proces byl každopádně poměrně náročný už od rekonstrukce, protože jsme spoustu věcí schvalovali na dálku po telefonu nebo e-mailem. V původním projektu byla také spousta závažných technických chyb, na které jsme postupně přicházeli.

Jak moc pro vás byla důležitá poloha bytu?

Stěhovali jsme se z menšího bytu v Kateřinkách a vzhledem k tomu, že trávím tři čtvrtiny času ve Vídni, je pro mě praktické bydlet v této části Prahy. Syn Dany bydlí s maminkou v Břevnově, a když ho vezu domů a pak vyrážím směr Vídeň, trvá mi cesta o tři čtvrtě hodiny déle. Jezdím do Vídně nejméně 6x za měsíc a každá úspora času je dobrá. Tady je navíc dobrá občanská vybavenost, je tu v blízkosti škola a obchody a poměrně dost zeleně. Zpočátku mě odrazovala hasičská zbrojnice v bezprostřední blízkosti. Jednou jsem byl na svátek Halloween v Dublinu a bydlel jsem v hotelu vedle hasičské zbrojnice. To byla hrůza, kolik jenom za jednu noc měli výjezdů. Udělal jsem si tedy před koupí průzkum a zjistil jsem, že je tu průměrně 670 výjezdů za rok, což je snesitelné. ■

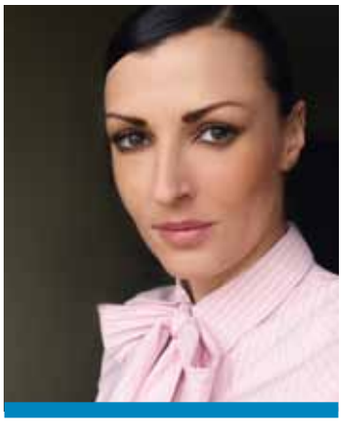

HANA MICHÁLKOVÁ
DESIGNÉRKA

Počátečním záměrem byla jednoznačná změna nevyhovujících dispozic, se kterou souvisely rozsáhlé bourací práce původních cihlových příček a stavba nových konstrukcí. Výsledkem je světlý, vzdušný, ale především funkční obytný prostor vyhovující všem členům domácnosti s komfortním přístupem na terasu po celém obvodu bytu. Interiér byl laděn do světlých přírodních tónů s lehkým akcentem akvamarínové barvy ve formě textilií a dekoru drásaného dubu v podobě koupelnového nábytku, interiérů skříní a podlahy. Výsledný pocit prostoru byl docílen velkofomátovými zrcadly a skleněnými příčkami. Design zde taktéž nepřebíjí potřeby dětí, které se pro mne staly milou výzvou – pokoje byly barevně i tematický laděny podle jejich přání. Jednotný odstín vestavného nábytku v kombinaci lesk a mat, bezprahové podlahy, podsvícné části zdí a podhledů spojily celý prostor v jednotný celek bez přebytečných efektů a okázalostí.

KONTAKT:
e-mail: hm.design@seznam.cz,
tel.: 603 979 858

INZERCE

▲ Dětská koupelna se sanitou Laufen a bateriemi Grohe Cube umožňuje dostatek prostoru a úložných míst pro tři děti. Velkoformátové obklady Satin s efektem sametového povrchu opět v kombinaci s perleťovou stěrkou a dveřmi Sapeli s kovolaminátovou zárubní vytvářejí při nasvícení velmi luxusní vzhled celého prostoru. Koupelnová dotyková skříňka v drásaném dubu byla vyrobena na míru podle potřeb klienta a koresponduje s podlahou

▼ Sprchový kout značky Laufen Living se systémem Grohe Cube, nástěnná baterie vsazená přímo do velkoplošného zrcadla zde vytváří velmi zajímavý efekt. Skříňka je součástí vestavné skříně

PŮDORYS

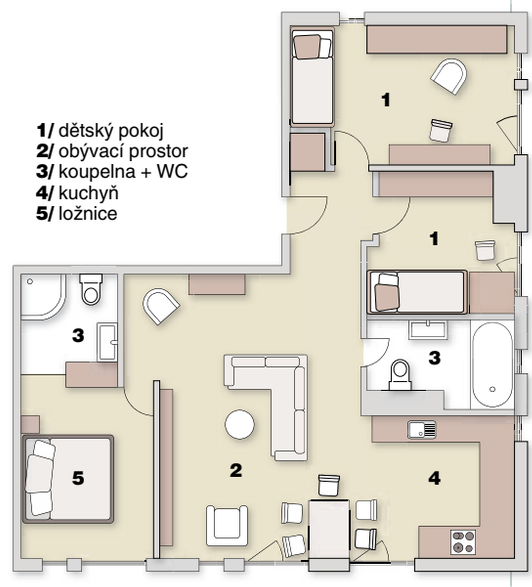

KOUPELNY ptáček

44 koupelnových studií v ČR a 8 studií v SR.

PODZIMNÍ SLEVY* 25%

*více na **www.koupelny-ptacek.cz**.

Slevu nelze kombinovat s jinými druhy slev. Sleva 25% neplatí na výrobky vybraných značek. Platnost do 31.10. 2015.

PŘIPRAVILA: **EDITA ERBSOVÁ**, FOTO: **ARCHIV**

Nástěnný věšák **Bastaaa**, dřevo/leštěná mosaz, 26 x 10 x 4 cm, cena setu 3 kusů **4 030 Kč**, www.b3eshop.com

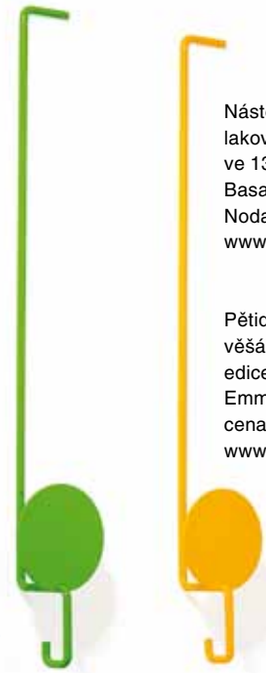

Nástěnný věšák **Sun**, lakovaný kov, výška 80 cm, ve 13 barvách, design Alberto Basaglia, Natalia Rota Nodari, cena cca **2 500 Kč**, www.asso.cz

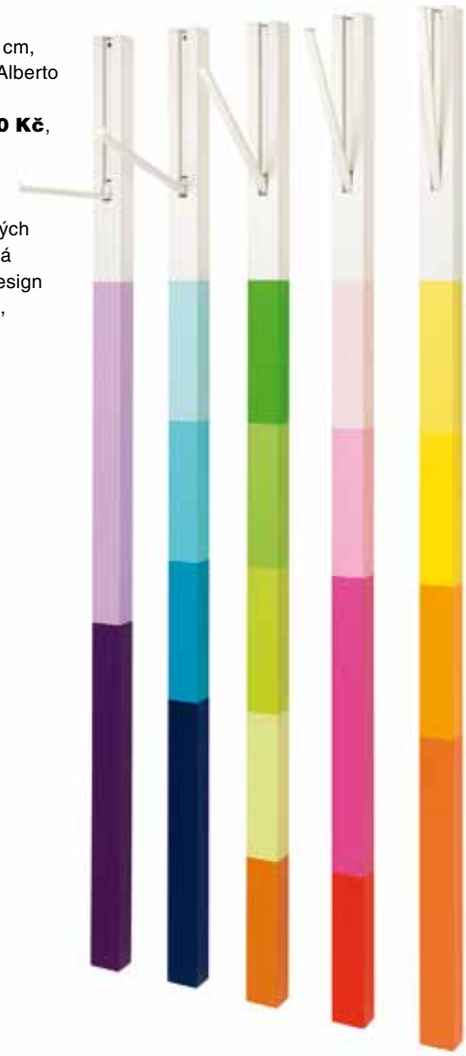

Pětidílná sada nástěnných věšáků **Line**, limitovaná edice, výška 170 cm, design Emmanuelle Moureaux, cena **65 260 Kč**, www.schoenbuch.com

KAM S KABÁTEM?

PŘECE NA VĚŠÁK! ZÁLEŽÍ JEN NA VÁS, ZDA DÁTE PŘEDNOST STOJACÍMU NEBO NÁSTĚNNÉMU. DŮLEŽITÉ JE, ABY ZAUJAL NA PRVNÍ POHLED A STAL SE TAK NEPŘEHLÉDNUTELNÝM DOPLŇKEM INTERIÉRU.

Stojací věšák **Flag 5145**, polypropylen/ocel, Ø 40 cm, výška 173 cm, design Pio e Tito Toso, vyrábí Pedrali, cena na dotaz, www.pedrali.it

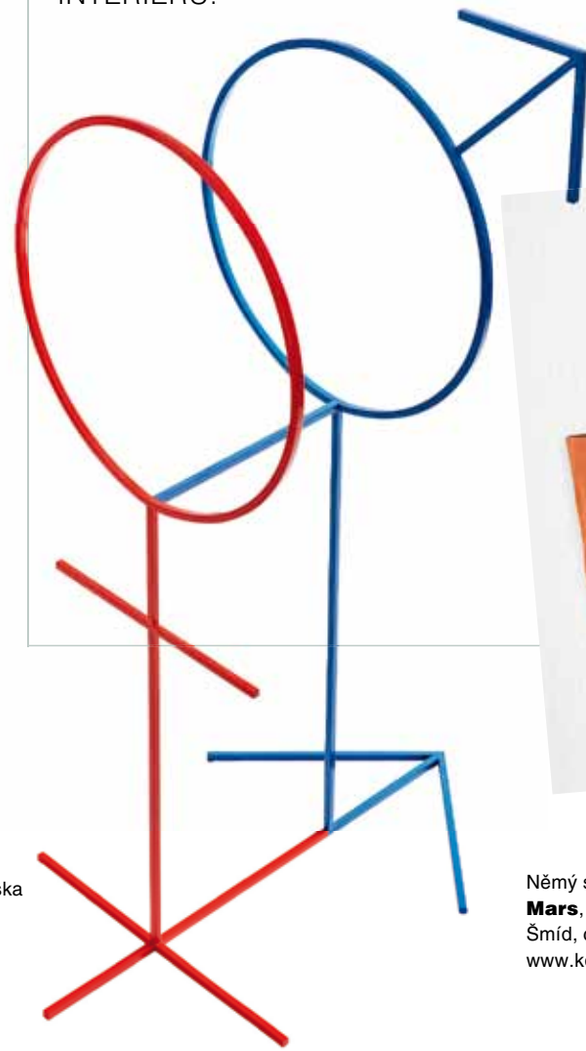

Němý sluha **Venus & Mars**, design Martin Šmíd, cena na dotaz, www.kdomazidlibydli.cz

Nástěnné věšáky z kolekce **Jellies**, průhledný nebo sériově barvený termoplast, 3 rozměry: Ø 6 x 6 cm, Ø 13 x 6 cm a Ø 19 x 7 cm, design Patricia Urquiola, vyrábí Kartell, cena nebyla ještě stanovena, www.kartell.com

VOLKSWAGEN FINANCIAL SERVICES

ÚVĚR. LEASING. POJIŠTĚNÍ. MOBILITA.

VYMALOVÁNO!

ŠkoFIN se mění na Volkswagen Financial Services,
ale pro vás se nic nemění. Ano, skvěle fungující věci jen a pouze zdokonalujeme. Úvěr, leasing, pojištění, mobilita, tedy vše, co potřebujete při pořízení vozů Volkswagen, Audi, SEAT a ŠKODA, je na dosah ruky u všech prodejců díky Volkswagen Financial Services. Chytré financování vozu.

To dá rozum!

vwfs.cz | 800 100 800

Audi SEAT ŠKODA Užitkové vozy

#mojemobilita

VSTUP DO SOUKROMÍ

Předsíň je prvním stupněm v odhalování nitra vašeho domova i vás samotných. Vypovídá o vás mnoho. Nejenže v ní odkládáte své venkovní já, ale také tu prozrazujete, jestli máte smysl pro pořádek v krvi, či vás život vleče smykem a chaos je váš řád.

Nástěnný věšák **Sparrow**, plast, 5 x 7 x 11 cm, vyrábí Qualy, cena **345 Kč**, www.naoko.cz

Nástěnný držák na klíče **Clote**, design Adam + Harbor, bílá ocelová deska s pěti různě velkými kulatými otvory vyplněnými suchým zipem, součástí balení jsou i klíčenky, 21 x 26 x 1,5 cm, vyrábí Konstantin Slawinski, cena **1 817 Kč**, www.m-life.cz

Komoda **Scala**, design Ivan Čobej, email dle RAL ve vysokém lesku, 50 x 42 cm, cena **27 994 Kč**, www.brik.cz

Nástěnné věšáky **Screw Collection**, plast, 7,2 x 10,2 cm, vyrábí Qualy, cena **697 Kč**, www.naoko.cz

Zařídit si předsíň funkčně a smysluplně je někdy ohromný úkol, protože místa je málo a věcí je moc. V předsíni se také odehrává spousta činností, které vyžadují velkou koordinaci. Odkládáte si zde boty, bundy, kabáty a tašky, zvládáte ranní spěch bez zapomenutých klíčů, peněženky nebo deštníku a samozřejmě tu také vítáte návštěvy, přebíráte doporučené dopisy, nebo tašky plné nákupů. Je proto jasné, že předsíni je třeba věnovat pozornost a péči.

PODLE PRAVIDEL

Norma stanoví, že předsíň musí dosahovat minimální šířky 110 cm. Optimálně by však měla měřit raději 140 až 170 cm, aby v ní byl dostatečný prostor nejen na průchod, ale i oblékání, obouvání a ukládání věcí. V případě předsíní s vysokými stropy, lze využít i prostorů pod stropem k ukládání sezonních věcí nebo sportovního vybavení. Vždy je však třeba ponechat zbývající výšku místnosti nejméně 230 cm.

TEXT: **MARTINA PAULOVÁ**, FOTO: **ARCHIV**

Předsíňová sestava **Multi-Varis**, vyrábí Hülsta, cena závěsné komody **61 600 Kč**, www.homestyle.cz

KABÁTY A SPOL.

Nejoblíbenějšími a taky nejosvědčenějšími kusy nábytku se v předsíních staly vestavěné skříně. Využívají prostor nejefektivněji, ale samozřejmě také do prostoru nejvíce zasahují. Pokud by zabraly tolik místa, že by šířka předsíně byla menší než 110 cm, je lepší se jich vzdát. Vhodným řešením jsou především věšáky. Je třeba ale pamatovat na to, že na ně budete věšet třeba mokré svršky, které by mohly stěnu ušpinit nebo zavlhčit, a stejně tak nebudete potřebovat, aby se malba ze stěny otírala do kabátů. Děti na věšáky zavěšené ve standardní výšce nedosáhnou, a je proto třeba umístit několik háčků na dětské oblečení níže.

NA BOTY

Do předsíně samozřejmě patří i botník. Je dobré si promyslet, kolik párů bot a jaké velikosti bude potřeba ukládat. Botník by měl být zároveň odvětraný, obzvláště tam, kde

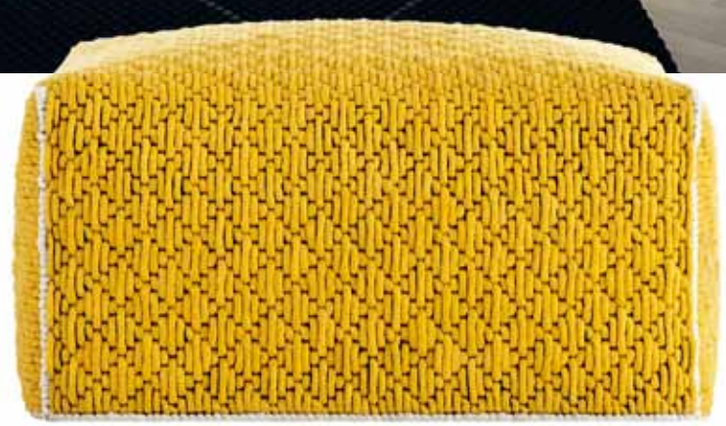

Puf **Silaï**, design Charlotte Lancelot, 100% vlna zpracovaná technikou vyšívání, výplň gumová pěna, 68 x 68 x 35 cm, vyrábí Gan by Gandia Blasco, cena na dotaz, www.onespace.cz

Předložka **Surf Malibú Mediterráneo**, design Alejandra Gandía-Blasco, ručně vyrobená ze 100% vlny, 155 x 50 cm, vyrábí Gan by Gandia Blasco, cena **7 990 Kč**, www.onespace.cz

Závěsná police **Balancoire**, design Alice Rosignoli, černě mořený masivní jasan, lakovaná ocel a černá šňůra, 110 x 20 x 80 cm, cena **6 596 Kč**, www.ligne-roset.cz

Závěsná polička se zrcadlem **Vanity Shelf**, design Outofstock, kůže, 55 x 8 x 93 cm, cena **12 716 Kč**, www.ligne-roset.cz

Předsíňová sestava **Fox**, v úpravě etno dub, vyrábí Sudbrock, cena cca **53 000 Kč**, www.sudbrock.de

Komoda **Ferdinand K 10**, design Ivan Čobej, cena **24 409 Kč**, www.brik.cz

ukládáte sportovní nebo outdoorovou obuv. Vedle botníku je ale stejně dobré mít prostor pro odkládání znečištěných a mokrých bot, tak, aby mohly dobře větrat a důkladně vyschnout.

NA VELKÉ MALIČKOSTI

Klíče, kabelky, mobilní telefon nebo diář potřebují také svůj prostor. Na to myslí výrobci řady dokonalých předsíňových doplňků a nabízejí chytré poličky, věšáčky nebo tabule, které pomohou přehledně zorganizovat nejen vaši předsíň, ale i váš čas.

POSLEDNÍ POHLED

Zrcadlo nemůže v žádném případě chybět. Určitě chcete ještě v poslední vteřině před odchodem z domova zkontrolovat svůj zevnějšek. Nicméně zrcadlo má i tu úžasnou vlastnost, že opticky zvětšuje prostor. Před zrcadlem, ať už je umístěné na stěně, nebo tvoří výplň dveří, by mělo být 55 cm místa. Horní hrana zrcadla má být ve výšce 180 až 200 centimetrů od podlahy. Ideální také je, když je zrcadlo v horní třetině osvětlené.

BAREVNÉ LADĚNÍ

Jak už bylo řečeno, předsíň je i vítacím místem, a proto dohlédněte na to, aby působila světlým, přívětivým a optimistickým dojmem. Kromě příkladného pořádku a precizní organizace pomohou barvy nebo dekory, které dokážou i optické divy. Nemusíme připomínat, že vertikální proužky zvýší strop, horizontální protáhnou místnost, světlé barvy ji rozjasní a opticky zvětší a tmavší teplé tóny v menších plochách do ní vnesou útulnost.

Policový systém **Stack**, design JDS Architects, lakovaná MDF deska a jasanová dýha, spojky z lakované oceli, 21,8 x 35 x 43,6 cm, 43, 6 x 35 x 43,6 cm a 65,4 x 35 x 43,6 cm, cena **24 990 Kč**, www.onespace.cz

Úložný systém **Oto 100**, design Pil Bredahl, složitelné kruhy o Ø 20 až 55 cm a hloubce 29,8 cm, skelné vlákno, vyrábí Muuto, cena **16 599 Kč**, www.onespace.cz

INZERCE

emGo
...enjoy your emotions

Vezměte si hudbu na cesty

s bezdrátovým USB soundboxem

USB soundbox TR533B

- FM rádio
- přehrávání MP3 souborů z USB nebo micro SD/TF karty
- bezdrátový přenos hudby z mobilního telefonu nebo tabletu
- Bass Boost System
- atraktivní kovové provedení ve zlaté nebo stříbrné barvě
- až 10 hodin přehrávání
- výkon 3,5 W
- rozměry: 55 × 55 × 61 mm

www.emos.cz

EMOS

Zakoupíte u všech dobrých elektroprodejců nebo na http://shop.emos.cz

SLUNNÝ DŮM VE STÍNU LÍPY

Prostorný, světlý a vzdušný dům, obklopený vzrostlými stromy – taková byla představa mladých manželů o jejich budoucím bydlení. Na vysněný pozemek si sice museli pár let počkat, ale nyní jsou maximálně spokojeni.

TEXT: **JANA VAŇÁTKOVÁ**, FOTO: **JIŘÍ HURT**

Nad stolkem visí jednoduché a o to efektnější osvětlení z IKEA.V domě je vůbec spousta dobrých nápadů, jejichž realizace ale nebyla nijak nákladná. Na zatím prázdné místo pod komínem je naplánovaný krb na biolíh

Tabule je nápad, který se opravdu osvědčil. Děti si s ní velmi vyhrají, pořád si tam něco malují, píší vzkazy...

Majitelé si přáli dubový stůl s vlnitými konci a hledali co nejvíc sukovitou desku s prasklinami. Deska je namořená lehce běleným mořidlem a přelakovaná speciálním extra čirým lakem

OSUDOVÉ NÁHODY

„Již delší dobu jsme chtěli stavět a vždy jsme směřovali na jihozápad od Prahy, protože tuhle oblast považujeme za ideální místo pro bydlení. Nejvíc se nám líbily Černošice. Už před deseti lety jsme tu hledali vhodný pozemek, jenže v té době tady chyběly cesty a hodně se stavělo. Souhrou náhod jsme nakonec vybrali a koupili pozemek ve Zdiměřicích u Prahy, kde nás oslnilo sousedství Průhonické obory," vypráví pan Luboš.

Když se ale blížila chvíle, kdy se mělo začít s přípravou projektu, manželé se shodli na tom, že s pozemkem nejsou stoprocentně spokojeni. Zkrátka to ještě nebyl ten pravý. A v tu chvíli se objevil na internetu inzerát s nabídkou stavebního pozemku v Černošicích...

„Jeli jsme se na něj podívat a hned se nám zalíbil. Také proto, že na něm rostly krásné stromy. Máme rádi přírodu a zahrada se vzrostlými stromy – to byl náš sen. Několik jich sice muselo později stavbě ustoupit, ale hned jsme místo nich vysadili nové," vypráví pan Luboš a ukazuje mi přitom asi pětimetrovou břízu, která vypadá, jako

Ze souměrného „falešného“ schodiště v obývacím pokoji vznikla knihovna

Designovou lahůdkou je lampa od firmy Foscarini v obývacím pokoji. Je splněným přáním paní domu

by tu rostla odjakživa. Spolu s původním mohutným modřínem a stříbrným smrkem vytvářejí v rohu zahrady příjemné zázemí pro hrací kout s trampolínou a dětským domkem.

DOBRÝ NÁPAD

Manželé tedy prodali pozemek ve Zdiměřcích, koupili nový v Černošicích a hned začali pracovat na projektu domu.

„Nejprve jsme řešili návrhy domu s architekty, se kterými jsme si ale příliš neporozuměli. Vždy když přinesli návrh a my jsme měli nějaké připomínky a chtěli ho trochu poupravit, shodili to ze stolu a přišli s něčím úplně jiným. Zkrátka nedokázali svůj návrh přizpůsobit našemu pojetí. To nám nevyhovovalo. Proto jsme si našli jiného architekta – Ing. arch. Martina A. Tomáše, který dokázal naši představu perfektně zrealizovat,“ pochvaluje si pan Luboš.

Manželé si pak ještě přizvali ke spolupráci designový ateliér oooox, který navrhl zařízení a „učesání“ interiéru. Zásadní změnou oproti původnímu návrhu bylo umístění schodiště, jež

Kruhový stropní světlík nad schody do patra přivádí do vstupní místnosti denní světlo

bylo v prvním projektu uzavřené a vycházelo ze vstupní haly. Architekti ale celý prostor otevřeli, pohráli si s ním a na základě požadavku investora o zamezení šíření hluku z přízemí do patra nakonec vymysleli i skleněnou stěnu s posuvnými dveřmi, která nenásilně odděluje vstupní část domu od obývacího pokoje a kuchyně.

Díky tomuto praktickému řešení můžou schody vycházet ze vstupního prostoru a případný hluk z přízemí neruší děti spící v pokojích v horním patře. Ze souměrného „falešného“ schodiště v obývacím pokoji vznikla knihovna a výsledek působí příjemně a přirozeně.

SVĚTLO A BARVY

Dobře se osvědčil i další nápad – velký kruhový stropní světlík umístěný nad schody do patra, kterým přichází do vstupní místnosti spousta denního světla a jenž navíc umožňuje nevšední pohled na oblohu. Také šatna u ložnice rodičů v přízemí získala denní světlo díky velkorysému světlíku.

„Přáli jsme si prosvětlený dům, který bude dostatečně prostorný a vzdušný. Myslím, že se to podařilo,“ konstatuje spokojeně pan majitel. Velkou měrou k tomu jistě přispěly i barvy použité v interiéru. Celým domem prolínají dva základní odstíny – světle krémový/bílý a kávově hnědý (wengé). V dubu v odstínu wengé je například kuchyň, nábytkové sestavy, ložnice i podlahy v prvním patře. Přestože jde o velmi tmavou barvu, působí ve vel-

Také v ložnici rodičů se prosazují oblíbené zemité tóny barev. Za čelem postele se nachází praktická šatna

PŘIJĎTE SE PODÍVAT SAMI ...

Praha
Next Trade Store
www.schuellerpraha.cz

HVT interiéry kuchyně
www.hvt.cz

Bellini kuchyně
www.bellini-kuchyne.cz

Plzeň
Interiéry Krejcar
www.interiery-krejcar.cz

Cheb
DM2
www.kuchynedm.cz

Liberec
Studio Decret
www.decret.cz

Hradec Králové
AD 1150
www.ad1150.cz

České Budějovice
Studio D
www.studio-D.eu

Milevsko / Písek
Calta interiery
www.caltaelektro.cz

Brno
Deho
www.deho.cz

Olomouc
Karel Kováč centrum
www.karelkovac.cz

Zlín
Minár interiér s.r.o.
www.minarinterier.cz

Ostrava
Bodinger studio
www.bodinger.cz

Bratislava
Kuchynské štúdio
P&Ľ Špaček s.r.o.
www.spacek.sk

Rovinka
INTERIÉR 48
www.interier48.sk

Prievidza
PEGAS studio
www.pegasstudio.sk

Poprad
INSPIRE DESIGN
www.inspiredesign.eu

Košice
ING FOUR
www.minitec.sk

Holíč
DESIGN FACTORY
www.design-factory.sk

www.schueller.de

KITCHENS MADE IN GERMANY

KUCHYNĚ NĚMECKÉ KVALITY – INDIVIDUÁLNĚ NAVRŽENÉ PRO VÁS

▲ I v koupelně se pozná, že majitelé mají rádi přírodu a přírodní barvy i materiály

▶ Prostor šatny u ložnice rodičů opticky zvětšuje použití velkého zrcadla. Denní světlo přivádí světlík

PŮDORYS

kých plochách mnohem měkčeji než černá.

„Projekt domu trval půl roku, další dva roky jsme se scházeli s interiérovými architekty a řešili vnitřní uspořádání domu. Chtěli jsme, aby v momentě, kdy začneme stavět, bylo vše jasné. A to se nám podařilo. Později už se téměř nic neměnilo, pouze se vybírali dodavatelé navrženého."

PŘÍJEMNÉ TEPLO

Architekti navrhli použít na podlahy stěrky. Majitelé z nich měli nejprve trochu obavy a jednu dobu už byli rozhodnuti dát do obytného prostoru dřevěné podlahy. Ale pak jim přišly finální vzorky, které neodpovídaly barvám v domě, a to rozhodlo pro stěrky.

„Užili jsme si sice při jejich aplikaci své a první firmu jsme museli vyměnit za jinou, ale teď jsme moc spokojeni. Všude máme podlahové topení a pocit tepla od nohou je velmi příjemný. Bydlíme tady od počátku roku, takže jsme už zažili mrazivé dny, ale s vytápěním nebyl žádný problém."

A přestože je prosklení domu opravdu velkorysé, nedochází ani k žádným tepelným ztrátám. V oknech jsou trojskla, která velmi dobře izolují.

„Chtěli jsme hliníková okna a na doporučení známého jsme oslovili firmu dovážející rakouské profily Wicona. K realizaci jsme si pak vybrali firmu Alufores – menší rodinnou firmu z Plzně, která odvedla velmi dobrou práci.

Všude na jižní straně jsou předokenní žaluzie. „Udělali jsme jen jednu chybu – řešili jsme zastínění z hlediska slunce a tepla, ale neřešili jsme zastínění z hlediska soukromí směrem do ulice. Proto jsme nyní doplnili okna plisé žaluziemi," vypráví pan Luboš.

V celém domě je také vše připraveno pro závěsy, se kterými majitelé počítali jako s dekoračním prvkem a k jejichž realizaci se zatím z časových důvodů nedostali.

KAŽDODENNÍ HYGIENA V KRÁSNÉ KOUPELNĚ

Koupelna patří bezesporu k nejdůležitějším místnostem v bytě. Je to místo, které dnes neslouží jen pro naši hygienu, ale do značné míry k relaxaci, a proto v ní trávíme čím dál více času. Naše potřeby a nároky jsou na koupelnu včetně toalety daleko větší, než tomu bylo dříve.

Na prvním místě samozřejmě zůstává funkčnost, která však musí být úzce spjata s designem, jenž ovlivňuje do značné míry rozhodovací proces při zařizování. Svou významnou roli hraje rovněž praktičnost a prostor. Výrobci sanitární techniky a keramiky, jako například Ideal Standard, vyvíjejí jednotlivé modelové řady ve spolupráci s renomovanými designéry. Jedině tak mohou vznikat kolekce jako například **TONIC II,** která byla navržena renomovaným německým designovým studiem **ARTEFAKT**.

AQUABLADE® – REVOLUCE VE SPLACHOVÁNÍ

Ne každý rok se podaří přivést na trh produkt, který by významně změnil svoji funkčnost. Navíc výrobek, jenž na sebe okamžitě upoutá pozornost designem. Společnost Ideal Standard, která mimo jiné kdysi vymyslela pákovou baterii a celou řadu jiných inovativních a převratných technologií, věnovala mnoho času a úsilí vývoji splachování svých klozetů, aby mohl vzniknout systém AquaBlade®. Jedná se o způsob splachování, který maximálním způsobem zvyšuje nejen efektivitu, ale současně spoří vodu a udržuje mísu v perfektní čistotě. Jestliže u většiny splachovacích systémů zůstává zhruba 20 % povrchu mísy neumytých, AquaBlade® umí opláchnout až 100 %.

Toho bylo docíleno tím, že hladký a mírně zakřivený oplachovací kanálek byl umístěn až k hornímu okraji klozetové mísy. Zmizel tedy klasický převislý oplachovací kruh, kde se obvykle usazovaly nečistoty. Díky inovovanému směrování proudu vody v kombinaci s nově navrženým vnitřním tvarem mísy bylo docíleno rovněž i snížení rizika stříkání vody během splachování, což znamená, že se méně bakterií dostává mimo mísu. K tomu všemu musíme ještě přidat překvapivě tiché splachování a skutečně nízkou spotřebu vody. Výsledek je neuvěřitelný.

KOLEKCE TONIC II A AQUABLADE®

Poprvé se převratná technologie AquaBlade® objevuje v luxusní designové kolekci sanitární keramiky TONIC II, a to ve všech známých variantách klozetů. Není tedy překvapením, že klozety s technologií AquaBladeTM získaly prestižní ocenění Reddot Award 2015.

Nabídka sanitárních prvků nové kolekce TONIC II je velmi bohatá jak ve své variabilitě, tak v rozměrech, takže je možné vytvořit jakkoli velkou a plně funkční koupelnu. Kombinace emocí, formy a funkčnosti je patrná v každém detailu. Při vstupu do koupelny na sebe obvykle strhává pozornost umyvadlo a TONIC II není výjimkou. Čisté linie a jednoduché geometrické tvary všech zařizovacích prvků včetně umyvadel vyvolávají pocit harmonie.

V kolekci TONIC II nechybí samozřejmě ani bohatá nabídka nábytku s mnoha praktickými vymoženostmi a chytrým úložným prostorem. Vodovodní baterie ladí s celkovým pojetím, navíc jsou bezpečné a šetří vodu. Za zmínku stojí rovněž atraktivní a pohodlné vany. Nabízeny jsou jak klasické, tak k zabudování pro jednu nebo dvě osoby a rovněž i volně stojící. ■

DALŠÍ INFORMACE ZÍSKÁTE NA:
www.is-aquablade.com/czech/
www.idealstandard.cz

ROZSVÍCENÁ ZELENINA

Artyčok je prý zdraví prospěšnou potravinou. Kromě toho je také jedním z nejslavnějších závěsných svítidel, které svědčí každému interiéru a vůbec k tomu nepotřebuje potvrzení devíti z deseti odborníků, ani laboratorní rozbory. Stačí se na něj podívat...

PH Artichoke White, 1x 200 W, Ø 48 cm, cena **222 067 Kč**, **PH Artichoke Stain Steel**, 230 W, E27, Ø 84 cm, cena **320 670 Kč**, **PH Artichoke Copper**, 1x 230 W Halolux Clear E27, Ø 60 cm, cena **243 563 Kč**, vyrábí Louis Poulsen, www.bulb.cz

TEXT: **JANA POLOMOVÁ**, FOTO: **ARCHIV**

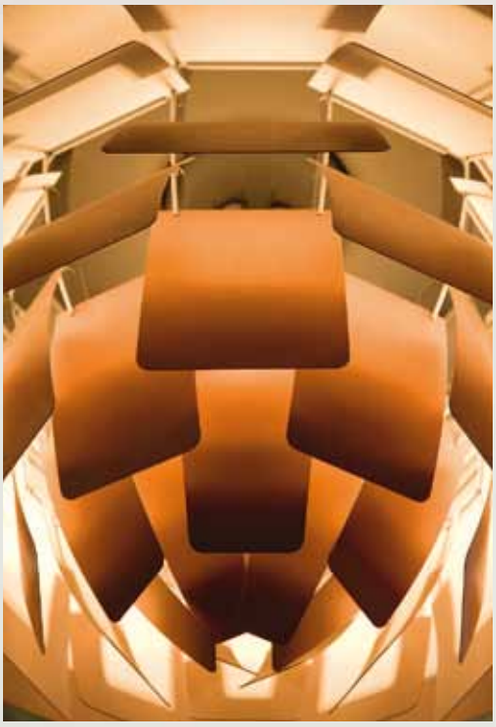

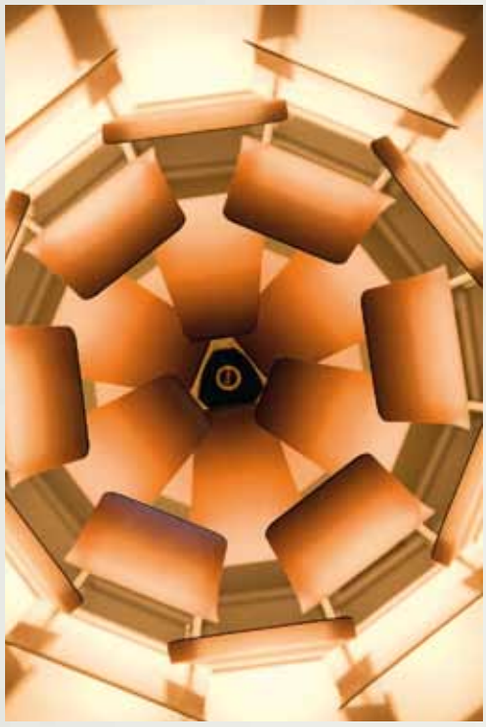

Závěsné svítidlo PH Kogle, dnes známé pod názvem PH Artichoke, navrhl dánský architekt Poul Henningsen pro restauraci Langelinie Pavillonen v Kodani (kde mimochodem dosud visí) v roce 1958 za pouhé tři měsíce od zadání. V principu totiž vycházel ze svého třicet let starého návrhu skleněného svítidla PH Septima, které bylo výrobcem Louisem Poulsenem produkováno až do roku 1940, kdy válka způsobila nedostatek materiálu a následné ukončení výroby. Sklo tehdy nahradil mědí a svítidlo výrazně zvětšil. Jeho konstrukci nyní tvoří dvanáct ocelových oblouků, na nichž je dohromady zavěšeno 72 listů z kartáčovaného hliníku, mědi nebo oceli řezané laserem. Řádky těchto listů jsou prokládány, jejich okraje se navzájem překrývají, a ani při prohlížení zblízka ze všech možných úhlů tak není vidět světelný zdroj nacházející se ve středu konstrukce. Vnitřní difuzér z chromu odráží svit žárovky, který následně odstiňují jednotlivé lístky, a výsledkem je měkké světlo, jež neoslňuje, ani když stojíte přímo pod ním. Svítidlo je tak těžké, že musí být zavěšeno na ocelových lanech, stejných, jaké se používají v leteckém průmyslu.

„Ve srovnání s osvětlením byly pro Poula Henningsena všechny ostatní prvky v interiéru nepodstatné“

Poul Henningsen byl přímo posedlý světlem a celý svůj profesní život věnoval zkoumání a potvrzování významu kvalitního umělého osvětlení pro interiéry. Dokonce tvrdil, že ve srovnání s rozmístěním svítidel jsou všechny ostatní prvky v interiéru nedůležité a také že správně osvítit místnost nestojí moc peněz, ale především to vyžaduje určitou kulturu. Navrhl více než sto svítidel, mnoho z nich se vyrábí dodnes a právem jsou považována za nestárnoucí klasiku. Největší úspěch však dosud sklízí právě PH Artichoke, který Poul Henningsen podle vlastních slov navrhl s tím nejtěžším a nejušlechtilejším cílem – každý večer přinášet do domovů těch, kdo s ním budou svítit, neobyčejnou krásu a uklidňující, relaxační atmosféru.

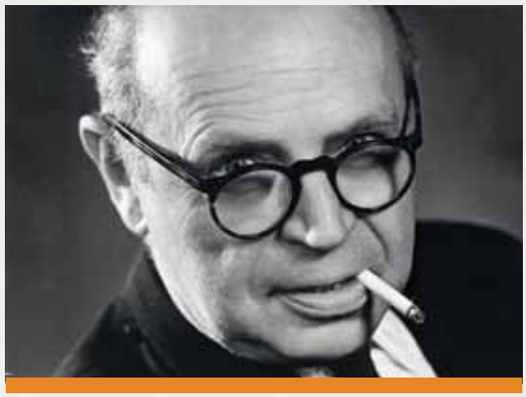

POUL HENNINGSEN
(9. 9. 1894 – 31. 1. 1967)

dánský spisovatel, architekt a kritik

v letech 1911 až 1917 studoval architekturu

při navrhování svítidel často pracoval s odrazem světelných paprsků, dosahoval tak rovnoměrného osvětlení, které neoslňuje

jeho návrhy jsou součástí mnoha sbírek designu 20. století včetně té v Metropolitním muzeu v New Yorku

ve své literární tvorbě se mj. pokoušel spojit kulturu a politiku, byl také autorem několika filmových scénářů a ke konci života se stal členem Dánské akademie

mezi jeho slavné výroky patří „Veškeré politické umění je špatné – veškeré dobré umění je však zároveň politické“

VĚČNĚ HRAVÁ PAOLA NAVONE

Začala tvořit v době, kdy oblast designu zásadně ovlivňovala hnutí Alchimia a Memphis, která svým excentrickým a barevným stylem plným hry a ironie toužila proměnit svět v radostné místo. Třebaže současnost je podle ní mnohem konformnější a i mnozí mladí designéři se bojí vlastní autonomie, svůj manifest neopouští a s chutí si hraje dál.

Závěsné svítidlo **Riviera**, ocel, Ø 23 cm, cena **4 780 Kč**, vyrábí Crate and Barrel, www.crateandbarrel.com

Gray 03, konstrukce z masivního dřeva, 210 x 90 x 95 cm, výška sedu 38 cm, cena od **130 321 Kč,** vyrábí Gervasoni, www.deconcept.cz

Nuvola 09, polyuretanová pěna, polyester a husí peří, rám z masivního dřeva, 145 x 110 x 85 cm, výška sedu 48 cm, cena **78 440 Kč**, vyrábí Gervasoni, www.deconcept.cz

Svítící venkovní stolek **Ivy 595** je vybavený fotovoltaickým zařízením shromažďujícím sluneční energii, které v noci dodává světlo LED diodovým pásem na vrchní desce, výška 40 cm, Ø 53 cm, cena **10 850 Kč**, vyrábí Emu, www.egoe.eu

PROLÍNÁNÍ SVĚTŮ

Brzy po absolutoriu architektury na turínské polytechnice se Paola Navone přestěhovala do Milána, který rychle pojala za svůj domov, když zde začala působit jako umělecká ředitelka pro kreativní divizi značky Kartell. Zároveň byla redaktorkou časopisu Domus a stala se členkou avantgardních skupin Memphis a Alchimia. Následovalo mnoho projektů, ve kterých byla aktivní nejen jako designérka zabývající se kromě sa-

TEXT: **JANA POLOMOVÁ**, FOTO: **ARCHIV**

PAOLA NAVONE
(nar. 1950 v Turíně)

V roce 1973 absolvovala obor architektura na Politecnico di Torino.

O dva roky později začala působit jako umělecká ředitelka v Centrokappa. Důležité bylo její setkání s Alessandrem Mendinim, který ji následně přizval do legendárního Studia Alchimia. Pracovala zároveň jako redaktorka časopisu Domus a brzy poté navrhla svou první kolekci nábytku pro výrobce Knoll International.

Kromě navrhování nábytku a doplňků se zúčastnila mnoha výzkumů např. v oblasti inovací materiálů, spolupracovala s Domus Studies Center, pořádala výstavy a vedla semináře o průmyslovém designu na Fakultě architektury i kurzy o trendech v designu pro módní návrháře.

V 80. letech začala svou dlouhodobou spolupráci s UNIDO (Organizace OSN pro průmyslový rozvoj) a Světovou bankou na vývoji produkce v Indonésii, Malajsii, Thajsku a na Filipínách.

V roce 1988 založila s Giuliem Cappellinim projekt Mondo zaměřený na design nábytku a objektů, ale také na marketing a řízení kreativních pracovníků, následovalo mnoho dalších projektů zasahujících i oblast módy.

Dosud spolupracuje s mnoha významnými výrobci, mezi které patří Driade, Knoll, Alessi, Casamilano, Poltrona Frau, Molteni & C., Cappellini nebo Armani Casa.

Za svou práci získala mnoho ocenění včetně A & W Designer of the year 2000 uděleného časopisem Architektur & Wohnen nebo Prix Créateur de l´Année na pařížském veletrhu Maison & Object.

Psací stůl **Gray 50**, masivní dřevo, 130 x 75 x 45 cm, cena **47 143 Kč**, vyrábí Gervasoni, www.deconcept.cz

Závěsné svítidlo **Croco 96**, ručně pletený ratan, výška 60 cm, průměr 70 cm, cena **18 100 Kč**, vyrábí Gervasoni, www.deconcept.cz

Odkládací stolky z kolekce **Panda**, konstrukce z lakované nerez oceli, deska stolu z tvrzeného skla, 50 x 50 x 32/72 cm, cena od **81 602 Kč**, vyrábí Cappellini, www.cappellini.it

Elegance je pro ni kombinace rovnováhy, jednoduchosti a nedokonalosti. Schopnost chodit pohodlně ve světě, který ji obklopuje, aniž by ztrácela svou identitu

Stojací lampa **Panda**, metakrylát, 130 x 72 cm, výška 160 cm, cena **273 266 Kč**, vyrábí Cappellini, www.cappellini.it

Série konferenčních stolků z kolekce **Panda**, nohy s nastavitelnou výškou z leštěného tlakově litého hliníku, deska z laminátu, 93 x 93 x 30 cm, cena od **70 277 Kč**, 200 x 50 x 30 cm, cena od **72 890 Kč**, vyrábí Cappellini, www.cappellini.it

Komoda **Brick 67**, konstrukce z masivního dřeva, textilní polstrování dveří, 125 x 178 x 49 cm, cena **89 845 Kč**, nástěnné zrcadlo **Brick 97**, cena při rozměru 70 x 53 cm **18 720 Kč**, odkládací stolky **Brick 41**, 30–46 cm x 250–38 cm x 20–24 cm, cena od **6 926 Kč**, vyrábí Gervasoni, www.deconcept.cz

Venkovní křeslo **Ivy 585**, ocel a hliník, 110 x 66 x 90 cm, cena včetně sedáku a polštáře **38 161 Kč**, vyrábí Emu, www.egoe.eu

Stojací lampa z kolekce **Panda**, konstrukce z lakované nerezové oceli, 60 x 60 x 230 cm, cena **90 895 Kč**, vyrábí Cappellini, www.cappellini.it

motných návrhů také vývojem produktů v mnoha oblastech včetně textilu nebo elektroniky, ale i kurátorka a pořadatelka společenských akcí, poradkyně, pedagožka v mnoha vzdělávacích programech a díky své všestrannosti a kreativitě také konzultantka UNIDO a Světové banky pro průmyslový rozvoj v Indonésii, Malajsii, Thajsku a na Filipínách, kde působila dlouhých dvacet let. V současné době se věnuje především návrhům nábytku a interiérů po celém světě, ze kterých lze vyčíst její neuvěřitelně pestré pracovní i životní zkušenosti.

BEZPROSTŘEDNÍ PRVNÍ DÁMA

Nemá potřebu skrývat šediny prozrazující její fyzický věk. Na spontaneitě jí totiž nic neubírají a způsob její práce spočívající v neustálém vnitřním pohybu se vůbec nemění. „Pořád cestuji, každý den a celých 24 hodin. Cesta je pro mě i to, když jdu do sklepa nebo si čtu. Všechny činnosti vnímám jako fázi analýzy, ve které hromadím myšlenky a koncepty do velkého hrnce. Ve fázi syntézy pak vyplave na povrch těch několik málo prvků nezbytných k realizaci projektu. Když se na ně

Křeslo **Mama Nepal**, kovový rám, mongolská kožešina, 92 x 78 x 61 cm, cena na dotaz, vyrábí Baxter, www.baxter.it

Postel **Gray 77 I**, polstrované čelo, konstrukce ze dřeva, 160/180 x 200 cm, cena na dotaz, vyrábí Gervasoni, www.deconcept.cz

soustředím, vše ostatní zmizí.“ Miluje studené barvy evokující její oblíbené živly – vodu a vzduch a pak také všechny odstíny postrádající zemité tóny, které by prý nikdy nemohla nosit ani jimi ozdobit svůj domov. Elegance je pro ni kombinace rovnováhy, jednoduchosti a nedokonalosti. Schopnost chodit pohodlně ve světě, který ji obklopuje, aniž by tak ztrácela svou identitu. Zamilovala si jihovýchodní Asii, kde pracovala dvacet let, a Evropu od té doby považuje za paralyzovanou svou historií a zvyky. To vysvětluje, proč zdrojem inspirace jejích posledních kolekcí jsou především orientální kultury – ty však nekopíruje, ale zdařile kombinuje s formami charakteristickými pro západní svět. Od posouvání pomyslných hranic v oblasti designu typického pro dobu jejích začátků se této vždy bezprostřední a údajně i roztomile chaotické první dámě designu podařilo plynule přejít ke stírání hranic zeměpisných. Dnes za svůj domov považuje celý svět a prostřednictvím své práce dopřává stejný pocit každému, kdo si její tvorbou ozdobí interiér. ■

INZERCE

DALŠÍ ETAPA V PRODEJI

REZIDENCE WALTROVKA
LIVING BY PENTA

VYBERTE SI BYDLENÍ VE SVÉM STYLU

NOVÉ BYTY A RODINNÉ DOMY V PRAZE 5, JINONICÍCH

WWW.WALTROVKA.CZ

PŘIPRAVILA: **EDITA ERBSOVÁ**, FOTO: **ARCHIV**

Závěsné lampy **SC6**, **SC7** a **SC8** z kolekce **Copenhagen**, lakovaný kov, design Space Copenhagen, vyrábí &Tradition, cena od **6 450 Kč**, www.designville.cz

Keramická dlažba za série **Examatt**, 15 x 17,1 cm, cena od **1 799 Kč/m²**, vyrábí Tonalite, www.siko.cz

INDUSTRIÁLNÍ ZÁLEŽITOST

INTERIÉRY INSPIROVANÉ TRADIČNÍMI TOVÁRNÍMI HALAMI A PRŮMYSLOVÝMI PROSTORY SE STÁLE TĚŠÍ VELKÉ OBLIBĚ.

Jídelní stůl **Metallico**, 12 mm hliníkový plech, černý katalytický lak, 248 x 73 x 98 cm, design Piero Lissoni, vyrábí Porro, cena **261 444 Kč**, www.triform.sk

Puf **Bard**, polyuretan/elastický úplet s potiskem, Ø 50 cm, výška 50 cm, design Giulio Iacchetti, vyrábí Internoitaliano, cena **10 050 Kč**, www.lovethesign.com

Barová židle **A 97**, lakovaná ocel, výška 80 cm, design Tolix, vyrábí Tolix, cena **9 740 Kč**, www.leconnaisseur.net

Židle **A chair**, lakovaná ocel, design Xavier Pauchard, vyrábí Tolix, cena **3 900 Kč**, www.decolab.cz

bulletin board®

přírodní nástěnkové linoleum

to pravé pro stěny, nábytek i dekorace

Probuďte stěny k životu! Instalujte nástěnkové linoleum ***BULLETIN BOARD*** *a získejte funkční* ***nástěnku****, krásnou* ***dekoraci*** *i praktického pomocníka při organizaci svých poznámek.*

BULLETIN BOARD si vás získá svým 100% přírodním složením, trvanlivostí, svěžími moderními barvami, možností neobyčejných tvarů, snadnou údržbou nebo antibakteriálním hygienickým povrchem.

BULLETIN BOARD je hřejivý a příjemný na dotyk. Kompaktní povrch je speciálně uzpůsoben k zapíchnutí všech druhů připínáčků a i po jejich odstranění nepoznáte, kde byly umístěné. Všechny vpichy se „zacelí". Kreativní přírodní nástěnky objevte na:

www.linoryty-nastenky.cz

MEZI OTEVŘENÝMI STĚNAMI

Architekti ze studia ORA dali nový život staré půdě v krásném Mikulově. Zajímalo nás, jak se jim podařilo vytvořit zcela otevřený prostor, jehož jednotlivé funkční zóny jsou tak samozřejmě vymezené. že soužití jeho obyvatel spolu i od sebe je velmi přirozené.

TEXT: **JANA POLOMOVÁ**, FOTO: **ARCHIV**

Byt v Mikulově si jeho majitelé – původem Moravanka a Australan žijící dlouhodobě v Austrálii – užívají při svých návštěvách České republiky

Architekti chtěli zachovat atmosféru prostoru a přizpůsobit ho současným požadavkům jen do té míry, do jaké to bylo opravdu nutné. Krov byl už před rekonstrukcí v dobrém stavu, chyběla zde však okna. Jejich řešení přineslo do prostoru dostatek světla

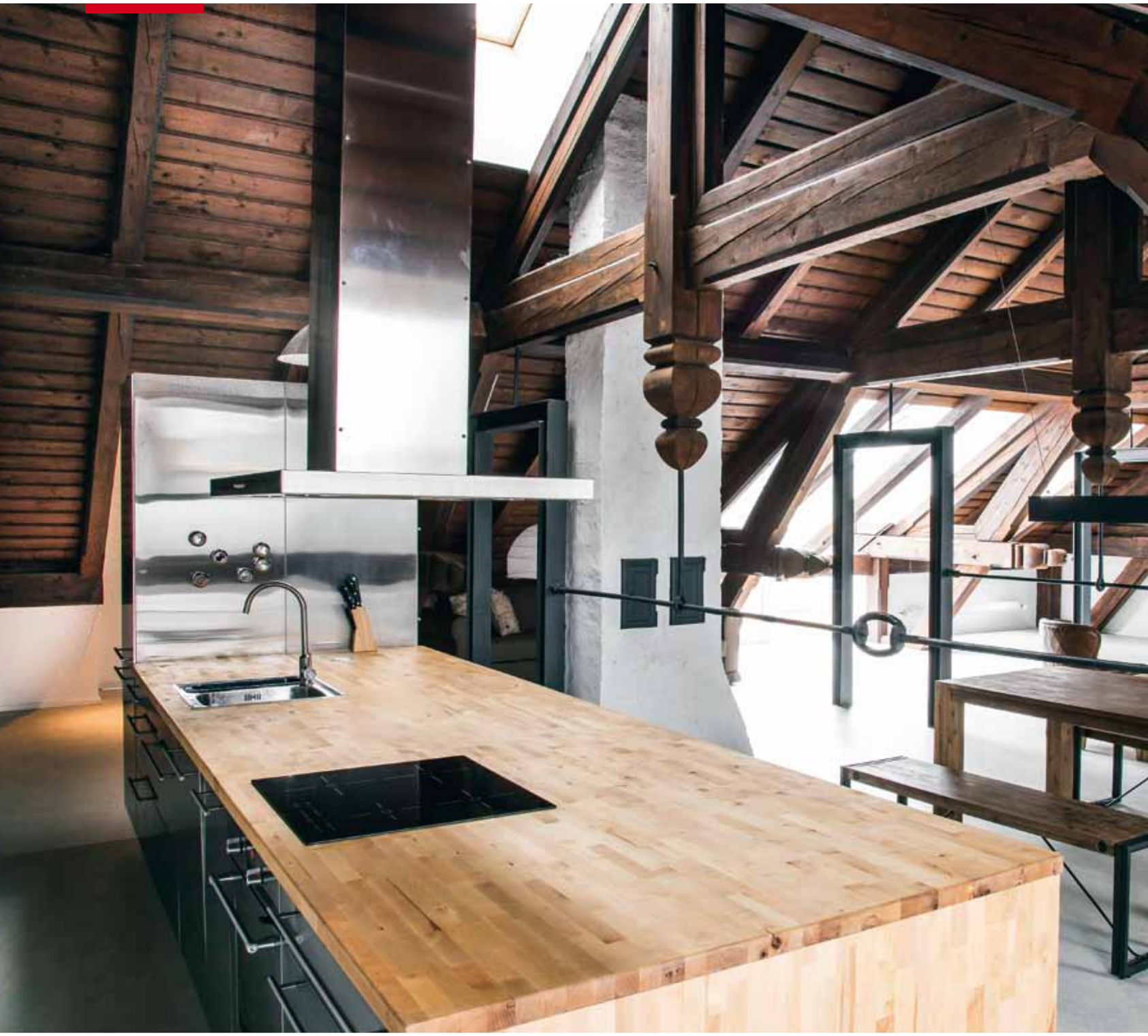

Celou kuchyň tvoří jediný, ale velkorysý ostrůvek poskytující dostatek pracovní plochy i úložných prostor. Hladké povrchy z nerezové oceli příjemně kontrastují se strukturovaným a barevně rozmanitějším dřevem

Projekt jste pojmenovali Jaro, léto, podzim, zima... a jaro. Pod stejným názvem je známý film od korejského režiséra Kim Ki-duka. Je to náhoda, nebo vás film nějak inspiroval?

Dispozice našich domů dost ovlivňují, jak žijeme své životy. Nebyla to přímo inspirace, spíše až následná analogie. Dvě hlavní postavy filmu spolu sdílejí jeden prostor, který je oddělen dveřmi, zeď okolo ale chybí. Když se navštěvují, přesto klepou na dveře. Život v jednom prostoru vyžaduje vzájemný respekt obyvatel. Má to svoje výhody a nevýhody. Mnoho lidí tvrdí, že by v takovém prostoru nemohlo žít, a považují to za univerzální pravdu. Těžko si představují, že někdo bydlí úplně jinak, bydlení je v Česku stále extrémně konzervativní záležitost.

Jak vypadal prostor před vaším zásahem? Co vše bylo nutné provést, aby byl obyvatelný?

Na první pohled takřka stejně, jenom chyběla okna, takže zde byla tma. Chyběly také průchody v táhlech, nikdo si moc nevěděl rady, co s místem dělat a nezničit ho. Krov byl v naprosto perfektním stavu a nebylo třeba cokoliv měnit.

Celým interiérem prostupují táhla, bylo nutné je zde zachovat, nebo šlo o váš záměr?

Táhla už na půdě samozřejmě byla. Stále plní svoji roli a drží pohromadě celý krov, bez nich by to nešlo. Naskytla se možnost je odstranit a krov svázat v rovině stropu/podlahy, nicméně utrpěla by autenticita a konstrukční logika krovu. A jakmile se jednou s vyřezáváním začne, těžko se pak rozhoduje, kde skončit... Původní stavitel nebyl hlupák, nedal je schválně do takto nevhodné výšky, původně to byla aula spojená se spodním patrem a táhla byla cca šest metrů nad zemí. Hlupák

ORA (ORIGINÁLNÍ REGIONÁLNÍ ARCHITEKTURA)

JAN HORA, BARBORA ZMEKOVÁ, JAN VEISSER

Jsme tři architekti. V naší tvorbě se zabýváme studiem tradičních typologií, pro všechny naše projekty je určující hluboká kontextualita.

Zajímá nás město stejně jako venkov, velké úkoly stejně jako malé.

www.o-r-a.cz

Všudypřítomná táhla drží celý krov a zároveň ho opticky rozdělují. Architektům se naskytla možnost je odstranit a krov svázat, ale rozhodli se raději ponechat prostoru autenticitu a na první pohled nepříliš praktické řešení přijmout jako hranici, se kterou je potřeba se vyrovnat

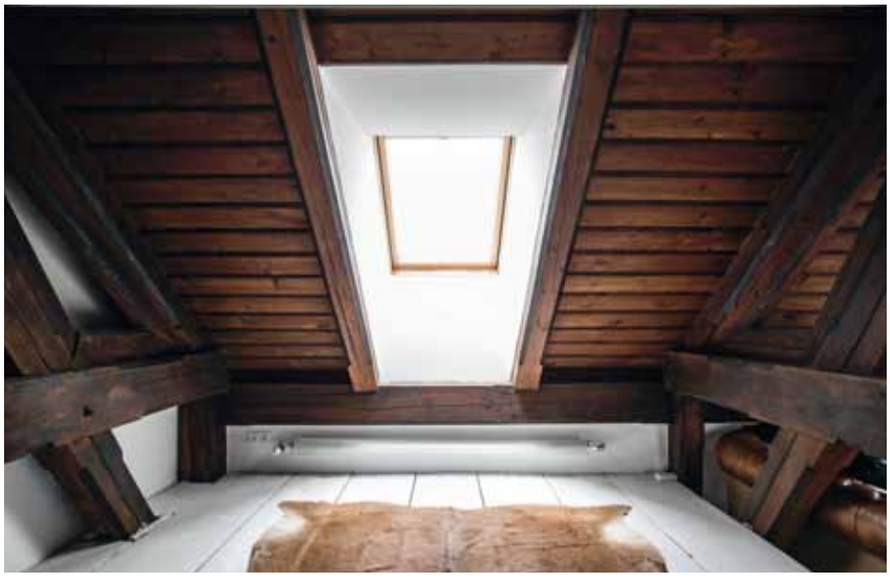

byl bolševik, který prostor zastropil. Rozhodnutí táhla zachovat tak bylo určující pro celý projekt, taková nepřekročitelná hranice, se kterou jsme se museli vyrovnat.

Majitelé bytu žijí dlouhodobě v zahraničí. S jakými požadavky na praktickou a estetickou stránku jejich zázemí na Moravě se na vás obrátili?

Majitelé věděli, co si kupují, neboť rámcový projekt a vizualizace byly hotové. Vesměs chtěli vše tak, jak to bylo na vizualizacích. Jediný rozpor byl v materiálech. Majitelé chtěli třeba skoro všude kámen. Museli jsme jim vysvětlovat, že kámen je v Česku velmi drahý a není možné s tím vyjít v rozpočtu.

Jaké materiály jste zde použili a proč?

Strop/podlaha byl dodělávaný někdy za minulého režimu. Tedy v době, kdy kvalita konstrukcí byla na nejnižší myslitelné úrovni. Všechny vestavby jsou tedy lehké a jednoduché. Podlaha je suchá s gumovou potahovinou. Jinak se používala ocel, nové i staré dřevo. Zařízení je velmi úsporné.

Jak jsou zde řešeny úložné prostory?

Celá vstupní chodba je jedna velká skříň, ve které jsou ukryté hlavní úložné prostory, ale

JARO, LÉTO, PODZIM, ZIMA… A JARO

Rekonstrukce, transformace

Mikulov, jižní Morava, Česká republika

Projekt: 2011, dokončení: 2012

Užitná plocha: 140 m^2

Industriálně vyhlížející interiér je plný původních prvků. Všechny nové na ně citlivě navazují a výsledek je kompaktní kombinací tmavého dřeva, kovu a světlých odstínů

i dveře do hlavního prostoru a koupelny. Další šatna je ukrytá v boxu pod postelí.

Narazili jste v průběhu rekonstrukce na něco, co vás přimělo hledat jiná řešení, než jste měli původně v plánu ve fázi projektování?

Při rekonstrukcích je nezbytné, být na to připravený, nikdy nemůžete vše vyprojektovat předem, protože jak práce postupují, objevují se nové skutečnosti a skryté poklady. Tady ale šlo vše kupodivu hladce.

Je pro vás zajímavější pracovat na novostavbách, nebo oživovat staré prostory? Jaké je vaše „zadání snů“?

Rekonstrukce nám připadají mnohem zajímavější než novostavby. Hlavní, co nás zajímá, je

INZERCE

SARGANEK & SKACEL
interiery

Vyrábíme nejrůznější nábytek do interierů rodinných domů, kanceláří a veřejných prostor. Uspokojíme i ty nejnáročnější z Vás. Dbáme na špičkovou kvalitu a i tvarově složitý nábytek vyrábíme s maximální přesností. K tomu používáme nejnovější technologii a výběrové materiály. O výrobu se starají zaměstnanci s dlouholetou praxí.

- VYUŽIJTE SLUŽEB NAŠEHO DESIGNERA
- PRŮMYSLOVÉ TECHNOLOGIE
- DLOUHOLETÁ PRAXE
- KVALITNÍ MATERIÁL

OBRÁNCŮ MÍRU 2146 • 753 01 HRANICE
WWW.SARGANEK.CZ

Na podlaze celého bytu je marmoleum. Pouze v koupelně a chodbě, kterou lemují úložné prostory na míru, je použita dlažba Rako

PŮDORYS

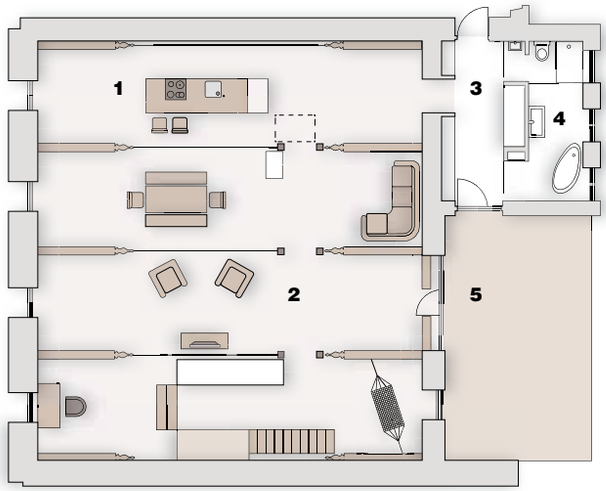

1/ kuchyň
2/ otevřený obývací prostor
3/ chodba,
4/ WC + koupelna
5/ terasa

kontext, a čím zajímavější a komplikovanější je, tím je práce zábavnější. Stavět na poli není výzva. Bourání většinou lidem vymlouváme, sice rekonstrukce obecně klade mnohem větší míru odporu, ale oživit mrtvý dům je krásný pocit. Domnívám se, že pro tak málo lidí je zde až příliš domů. Zadání snů? Konverze nějakého brownfieldu a jeho znovuuvedení do života. Ať už by mělo jít o něco malého, nebo i rozsáhlejší areál. Všichni tři jsme podobné téma zpracovávali jako diplomový projekt. Česká města mají velké vnitřní rezervy a měla by se naučit je efektivně využívat.

Livanza Küchen

oresi

FESTIVAL NEJVĚTŠÍCH SLEV

Německé kuchyně Livanza od Oresi jsou teď nejvýhodnější!

Návrhy kuchyní ve 3D nezávazně a zdarma!

www.oresi.cz

Oresi – šampión v každé třídě kuchyní

Dolti chytré kuchyně

Livanza Küchen

bauformat Küchen

JISKRY NOCI

K dobrému spánku sice potřebujeme především tmu, přesto se ani v ložnici neobejdeme bez světla. Kromě toho, že nám umožní bezpečně trefit do postele a spokojeně usínat nad rozečtenou knihou, dokáže podtrhnout intimní charakter této nejsoukromější části interiéru.

Heracleum, kovová kostra, čočky z polykarbonátu s LED diodami, Ø 98 cm, design Bertjan Pot, cena od **50 624 Kč**, vyrábí Moooi, www.bulb.cz

Stolní lampa **Duo 1227**, litinová základna s ocelovým krytem, konstrukce z chromovaného hliníku, Ø 14,5 cm, design George Carwardine, cena **8 622 Kč**, vyrábí Anglepoise, www.bulb.cz

TEXT: **JANA POLOMOVÁ**, FOTO: **ARCHIV**

Nástěnné svítidlo **Tosca 0849**, 4,5 x 20 x 4,3 cm, cena **6 450 Kč**, vyrábí Astro, www.aulix.cz

Stolní lampa **Zeno TL1**, kov a sklo, Ø 16 cm, výška 18 cm, cena **1 182 Kč**, vyrábí Ideal Lux, www.palnas.cz

Nástěnné svítidlo **Type 1228**, konstrukce z hliníku a chromu, stínidlo z polypropylenu, Ø 17 cm, design Sir Kenneth Grange, cena od **3 880 Kč**, vyrábí Anglepoise, www.bulb.cz

Stolní lampa **Munega**, kovová konstrukce a ručně foukané bílé sklo, Ø 20 cm, výška 27 cm, cena **10 260 Kč**, Ø 48 cm, výška 55 cm, cena **23 930 Kč**, vyrábí Natuzzi, www.natuzzi.cz

Stojací lampa **Set Up Shade**, 67 x 20 cm, 116 x 30 cm a 180 x 40 cm, design Marcel Wanders, cena od **14 070 Kč**, vyrábí Moooi, www.bulb.cz

Při řešení osvětlení v ložnici platí podobná pravidla jako ve všech ostatních místnostech bytu. Důležitá je nejen volba typů osvětlení podle účelu, ale také jejich rozmístění, druh zdroje a materiály, ze kterých jsou vyrobeny.

OD PODLAHY KE STROPU

Základem je centrální osvětlení, které má zajišťovat především bezproblémovou orientaci v prostoru. Z toho důvodu stačí použít zdroj s nižší teplotou světla, která je udávána v kelvinech (K), přičemž jako optimální pro ložnice je doporučována teplota 2 700 až 3 500 K. V případě malé ložnice nebo nižšího stropu je vhodné zvolit stropní svítidlo, které opticky nezahltí prostor. Pokud si můžete dovolit dát přednost obvykle velkorysejší závěsné variantě, právě v ložnici může být i okázalejší a rozměrnější než v jiných částech bytu, a posloužit tak zároveň jako dekorace. Centrální osvětlení by mělo být zespodu zakryté, aby příliš neoslňovalo, a ideální je možnost jeho regulace pomocí stmívače. Vhodné je doplnit ho stolními lampami. Jejich podobu určuje především to, jestli raději trávíte volný čas nad papírovou knihou, displejem notebooku či tabletu, což sice spánkoví odborníci rozhodně nedoporučují, ale fakt je ten, že mnozí jejich dobře míněné rady ignorují, a ti si pak vystačí s dekorativní lampou se stínidlem zcela zakrývajícím žárov-

Nástěnné svítidlo **Atelier Grande Wall 7505**, 40 x 12,2 x 43 cm, cena **6 200 Kč**, vyrábí Astro, www.aulix.cz

Nástěnné svítidlo **Stick**, dřevo, Ø 33 cm x 65 cm, design Matali Crasset, cena k doptání, vyrábí Fabbian, www.hagos.cz

Nástěnné svítidlo **Dinarco**, lakovaný hliník, 40 x 32,2 x 7,6 cm, design Carlo Forcolini a Giancarlo Fassina, cena **7 140 Kč**, vyrábí Artemide, www.selene-artemide.cz

Zákaz halogenových žárovek Evropská komise odložila o dva roky. Pokud je tedy stále ještě využíváte v kombinaci se stmívačem, nechte občas žárovku svítit na plný výkon. Jinak nedojde k úplné regeneraci vlákna žárovky a její baňka postupně zčerná

ku a velmi jemným osvětlením. Čtenáři se však neobejdou bez lampy připomínající klasická pracovní svítidla. Ta by měla mít otočná ramena umožňující snadné nasměrování proudu světla, nejlépe také nastavitelnou výšku a zdroj zapuštěný do svítidla s barevnou teplotou okolo 4 000 K. Pokud potřebujete ušetřit místo na nočním stolku, vybírejte mezi nástěnnými svítidly určenými k umístění nad čelo postele. Nástěnná svítidla lze použít také v jiných částech ložnice a doplnit tak centrální zdroj nepřímým světlem směrovaným ke stropu nebo je využít k nasvětlení stěny pro zvýraznění výmalby a celkově příjemnější atmosféru.

Z PAPÍRU I KOVU

Oblíbeným materiálem v ložnici je dřevo, které se stále častěji objevuje také na osvětlení například v podobě stínidla z překližky nebo konstrukce

Chou, dřevěná dýha, rozměry: Ø 30,5 x 61 cm, Ø 21,5 x 40 cm a Ø 21,5 x 27 cm, design Yonoh, cena od **18 180 Kč/ks**, vyrábí LZF, www.vernolight.cz

Závěsné svítidlo **Domo**, dřevěná dýha, 60 x 55 cm, cena **19 544 Kč**, vyrábí LZF, www.vernolight.cz

lampy z masivu. Nejlépe zapadne do barevně střídmé a spíše světlé ložnice, jejíž klidnou atmosféru dokonale podpoří. Podobný dojem vytvářejí stínidla z ručně dělaného papíru. Stolní lampy nebo nástěnná svítidla určená ke čtení by však měly mít alespoň konstrukci z kovu, aby dlouho odolaly manipulaci při jeho nastavování. Skleněná stínidla dokážou znásobit svit a lesk osvětlení a vytvořit tak krásný efekt svítící skulptury a plastová zase vynikají velmi rozmanitou barevností. Při výběru materiálu myslete také na údržbu, nejlepší volbou v tomto smyslu jsou hladké povrchy bez jakékoli struktury nebo ozdob. Nejste-li si jisti kombinovatelností jednotlivých svítidel, vyberte si všechny od jednoho výrobce a nejlépe ze stejné kolekce. Často je nabízejí v různých velikostech, a tak stačí řídit se při výběru už jen možnostmi konkrétního prostoru. ■

INZERCE

palnas
světlo domova

Přinášíme na trh evropského výrobce sádrových, keramických, kovových a dřevěných svítidel – firmu Cleoni. Výhoda sádrových a keramických svítidel je možnost povrchové barevné úpravy pomocí interiérových barev. Vaše svítidlo může po každém malování získat nový kabát a bude tak dlouhodobě dokonalým doplňkem interiéru.

PRODEJNA SVÍTIDEL A BYTOVÝCH DOPLŇKŮ
Brněnská 2177, 686 03 Staré Město u UH
tel.: +420 573 902 077
www.svitidla-led-lighting.cz, palnas@palnas.cz
www.palnas.cz, www.styl-bydleni.cz

INTELIGENTNĚ POHÁNĚNÝ DOMOV

Říká se, že začátky bývají těžké. Když však Ing. Jiří Husák před téměř patnácti lety nastoupil do čela českého a slovenského zastoupení firmy Somfy, nemusel se potýkat „pouze“ s obvyklými výzvami souvisejícími s jeho novou rolí.

ING. JIŘÍ HUSÁK (1966)

vystudoval Strojní fakultu na ČVUT

začínal ve VKD Kladno a ČKD Slaný, později pracoval na vedoucích pozicích v zahraničních firmách. Posledních 15 let je jednatelem a ředitelem Somfy pro ČR a SR, od r. 2011 současně předsedou představenstva Sdružení stínicí techniky a jejích částí. V roce 2013 byl finalistou soutěže Manažer roku

má rád cestování, hudbu, poznávání všeho druhu a dobré lidi. Zajímají ho možnosti osobního rozvoje sebe i týmu. Při vedení týmu uplatňuje respekt k názorům kolegů a schopnost naslouchat v kombinaci s odpovědností a pravomocemi na každé pozici a také s náročností. I díky tomu je Somfy firma, ve které zaměstnanci pracují rádi

Francouzský výrobce a dodavatel řízení a pohonů je se svými více než 270 miliony koncových zákazníků největší na světě. Jaký byl jeho vstup na český trh?

Společnost Somfy u nás byla založena v roce 1996 a já jsem do firmy nastoupil až o pět let později. Nebyl jsem tedy přímo u jejího zrodu. Na počátku mého působení začali odcházet tehdejší kolegové a já se snažil firmu stabilizovat. Brzy vyšlo najevo, že měli dlouho dopředu plán, že původní firmu pohřbí a na jejích troskách si založí firmu vlastní. Měli to dobře promyšlené včetně nových výrobků, které chtěli prodávat. Dokonce byli domluveni s majitelem kanceláří, kde jsme tehdy sídlili, že nám neprodlouží smlouvu a že kanceláře připadnou jim včetně telefonních linek se zavedenými čísly. Také měli k dispozici databáze zákazníků, které objížděli a nabízeli jim své výrobky. To vše jsem zjišťoval hned v prvních měsících po svém nástupu, kdy už jsem zároveň nabíral nové kolegy. Mé první období v Somfy bylo tehdy opravdu výzvou.

Jak jste se s takovou skutečností vyrovnával? Neměl jste chuť to vzdát?

TEXT: **JANA POLOMOVÁ**, FOTO: **LUKÁŠ HAUSENBLAS** A **ARCHIV**

Ta firma mě bavila, a když už jsem v té situaci byl, nenapadlo mě z ní utéct. Přišli jsme tehdy i o část sortimentu, ne přímo od Somfy, šlo o jiné zahraniční průmyslové motory, které jsme tehdy na trhu zastupovali. Potom už jsme ale jen rostli. Tehdejší obraty byly kolem 39 milionů korun. Letošní odhadujeme kolem 350 milionů, růst je nyní zhruba devítinásobný v porovnání s dobou před patnácti lety. A naši bývalí kolegové? Ta tehdejší tímto způsobem vzniklá konkurenční firma po několika letech zanikla.

Také technologie se za tu dobu vyvinuly. Jak se to odrazilo na sortimentu, který nabízíte?

Většina našich produktů má od mého začátku již druhou nebo třetí generaci, což je příjemné sledovat. Teď se dostáváme na nejmodernější úroveň s novou technikou – automatizací pro rezidenční bydlení TaHoma, s níž si naši vývojáři opravdu vyhráli a na kterou se velmi těším i proto, že rozšíří náš business model. Znamená totiž kromě jiného také větší kontakt s našimi zákazníky, podporu a rozvoj služeb i pro koncového uživatele. Neřešíme už jen ovládání zastínění, ale celkovou automatizaci domácnosti, např. vytápění a osvětlení nebo různé bezpečnostní prvky, jako jsou detektory kouře, pohybu, kamery a další prvky. Uživatelsky příjemné, až milé je naprosto jednoduché a intuitivní ovládání celého systému prostřednictvím našich aplikací.

Taková řešení jsou již na trhu nějakou dobu známá pod pojmem inteligentní domácnost. V čem bude to vaše jiné?

Somfy si opravdu dává záležet na tom, co vyvíjí. Takže ano, taková technika na trhu určitě je, ale já věřím tomu, že si získáme oblibu uživatelů tím, jak je koncipována ta naše. Jednou z výhod je zpětná vazba. V některých systémech se po zaslání požadavku nedozvíte, v jakém stavu se vaše zařízení nachází. Na naší aplikaci vidíte, co máte zapnuté, jestli jste zavřeli vrata a dokonce i to, v jakém náklonu jsou lamely vašich žaluzií… Unikátní také je, že náš systém TaHoma dokáže ovládat i produkty dalších firem, které jsou členy naší technické aliance a všechny dohromady sjednotit v jednoduchý a pohodlný systém. Pracuje bezdrátově, můžete začít s nějakou sestavou a podle potřeby si postupně dokoupit další prvky. Aplikace je potom sama rozpozná a vy jim upřesníte roli v celém systému nebo nějakém vašem scénáři. Každým rokem tak přibudou nové výrobky, které budeme schopni ovládat.

Dodáváte technologie zpříjemňující bydlení. Zajímá vás současná architektura a design?

Samozřejmě. Dokonce jsem si už na základní škole kreslil domečky, které jsem měl vymyšlené do detailů včetně stahovací střechy a bazénu. Architekturu jsem nešel studovat, protože jsem na to tehdy neměl dost odvahy. Dnes bych to rozhodně zkusil, vím, že by mě to bavilo. Ať už architektura, včetně té zahradní, nebo interiérový design. Mám rád časopisy o bydlení, sleduji nové trendy a baví mě, že to, co nabízíme, je součástí této oblasti. I zastínění je designovým prvkem exteriéru i interiéru, a mám radost z toho, že teď v tomto světě budeme mnohem víc a staneme se skutečným srdcem domu. ■

Společnost Somfy, spol. s r. o., je už více než 45 let největším světovým výrobcem a dodavatelem řízení a pohonů pro vjezdové brány, garážová vrata, žaluzie, markýzy, předokenní rolety a interiérové stínění

KONTAKT: www.somfy.cz

Součástí konferenčního stolku **Fraga** je čalouněný sedák, 140 x 50 x 22 cm, design GamFratesi, cena od **25 636 Kč**, vyrábí Ligne Roset, www.ligne-roset.cz

Cikcak, podnož z buku, dubu mořeného do 22 odstínů nebo ořechu amerického, vrchní deska čiré sklo, Ø 90 cm, výška 37,5 cm, cena od **13 753 Kč** v provedení buková dýha, vyrábí Brik, www.brik.cz

NA DOSAH...

Kulatý, čtvercový, obdélníkový. Vysoký i nízký, křiklavě barevný nebo příjemně neutrální... Možností je ještě daleko víc a díky tomu snad neexistuje interiér, pro který by nebyl dostupný konferenční stolek jako na míru dělaný.

TEXT: **JANA POLOMOVÁ**, FOTO: **ARCHIV**

Chocolat, bílý mramor, kovová konstrukce, 101 x 83 cm, výška 28 cm, cena **28 930 Kč**, vyrábí Natuzzi, www.natuzzi.cz

Float s vyrytým florálním motivem, deska z corianu, konstrukce z kovu, Ø 55 cm, výška 49,5 cm, design Kati Meyer-Brühl, cena od **23 240 Kč**, vyrábí Brühl, www.defakto.cz

Airy, rám z 8mm oceli, deska stolu z překližky s laminátovou úpravou, 68 x 44 x 37,2 cm, design Cecilie Manz, cena od **9 150 Kč**, vyrábí Muuto, www.onespace.cz

Z orientovat se v tak široké nabídce je však téměř nemožné a hlavně to pro správný výběr ani není nutné. Stačí vzít v úvahu několik parametrů, které okruh kandidátů na „ten pravý" příjemně zúží.

ROZMĚRY

Zásadním kritériem jsou rozměry, které musí vycházet z velikosti pohovky. Stolek by měl dosahovat délky odpovídající maximálně polovině délky pohovky, často stačí, dosahuje-li její třetiny. Široký by měl být tak, aby prostor mezi ním a pohovkou nebo křeslem byl pohodlně průchozí. Optimální šířka uličky je kolem 60 centimetrů. Výška konferenčního stolku závisí na individuálních preferencích. Nejpraktičtější je, pokud jeho deska odpovídá výšce kolen vsedě, se všemi odloženými věcmi se pak snadno manipuluje. V případě většího interiéru s velkorysou sestavou sedacího nábytku je však lepší zvolit stolek nižší, který prostor opticky nezahltí, ani když vzhledem k pohovce bývá delší a širší. Navíc dobře poslouží také pro vystavení různých dekorativních prvků nebo třeba velkých knih o umění, které na menších stolcích v menších obývacích pokojích působí spíš jako nepořádek. Nutnost sehnout se k němu jednou za čas třeba pro sklenici není v tomto případě zase tak podstatným argumentem, proč si nižší stolek nepořídit.

MATERIÁLY A BARVY

V případě, že máte dřevěnou podlahu, harmonického kon-

Desky konferenčního stolku **Ninfea** jsou otočné, lakovaná MDF nebo dřevěná dýha, 108 x 108 x 42 cm, design Stephan Veit, cena od **30 660 Kč**, vyrábí Leolux, www.sedlakinterier.cz

Spring, masivní dřevo a MDF, 106 x 60 x 45 cm, cena **1 799 Kč**, vyrábí Halmar, www.okay.cz

Freistil 195, deska stolu z lakovaného dřeva, kovová konstrukce, rozměry: 42 x 42 x 47 cm, 49 x 49 x 32 cm a 79 x 79 x 25 cm, design Studio Schrofer, cena na dotaz, vyrábí Rolf Benz, www.sykorahome.cz

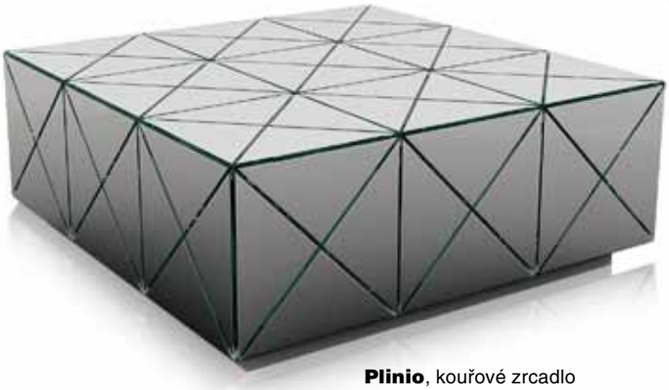

Plinio, kouřové zrcadlo s trojúhelníkovými detaily, 96 x 96 x 38 cm, cena **14 387 Kč**, vyrábí Miotto, www.miotto-furniture.cz

KS06, povrchová úprava 7 vrstvami laku zaručuje vysoký lesk, rozměry 105 x105 x 28 cm, cena na dotaz, vyrábí Hanák, www.hanak-nabytek.cz

Pokud se obáváte výrazných barev na větších plochách, dodejte je prostoru skrze konferenční stolek

trastu dosáhnete stolkem z barevně lakovaného dřeva, MDF desky nebo plastu. Pro menší prostory je také vhodné tvrzené sklo. Dřevěné stolky dobře vypadají na podlahách z marmolea, dlažby nebo laminátu či vinylu s dekorem jiným než napodobujícím dřevo.

FUNKCE

Některé stolky poskytují jen vrchní odkládací plochu a ponechávají tak interiéru příjemnou lehkost. Pokud však bojujete s úložnými prostory, existují stolky poskytující více či méně skrytých i otevřených zásuvek a polic. V případě, že míváte často návštěvy, vybírejte mezi stolky s výsuvy a posuvnými částmi, které umožňují jednoduchým pohybem zvětšit odkládací plochu. Stejnou službu prokážou tzv. hnízdové stolky, které do sebe lze snadno poskládat. Variabilních řešení je opravdu spousta a nejlépe uděláte, pokud své potřeby budete konzultovat s autorizovaným prodejcem, většina z nich totiž vystavuje jen několik málo kusů z kolekce výrobce, kterého zastupuje, a rozhodně se vám vyplatí nahlédnout také do katalogů.

Seven, povrchová úprava matný lak, výsuvné úložné prostory jsou lakovány kontrastní žlutou barvou, 90 x 90 x 23 cm, cena na dotaz, vyrábí Novamobili, www.casamoderna.cz

Everywhere, ohýbaná překližka s lakovaným povrchem, Ø 87 cm, výška 38 cm, design Carlo Colombo, cena **46 280 Kč**, vyrábí Arflex, www.stockist.cz

Traversa, dřevo nebo MDF a sklo, 4 možné kombinace rámu a desky stolu, design Tamara Härty, cena od **20 608 Kč**, vyrábí Koinor, www.homestyle.cz

INZERCE

Rychle, nebo úsporně, vždy perfektně vyprané

S německou technologií VarioPerfect™ vždy ušetříte.

AŽ O 65 % RYCHLEJŠÍ
Speed Perfect

AŽ O 50 % ÚSPORNĚJŠÍ
Eco Perfect

S pračkami Bosch VarioPerfect™ máte vždy na výběr, zda vyperete prádlo s maximální úsporou, nebo co nejrychleji. Aktivací tlačítka EcoPerfect k vybranému pracímu programu ušetříte až 50 % spotřeby energie. Stiskem tlačítka SpeedPerfect k vybranému pracímu programu se jeho čas zkrátí až o 65 %. To je Bosch – německá technologie do posledního detailu. Více na **www.bosch-home.cz**

BOSCH
Stvořeno pro život

PŘIPRAVILA: **EDITA ERBSOVÁ**, FOTO: **ARCHIV**

Keramická mísa **Bol** v kombinaci se dřevem, vyrábí Philippi, Ø 20 cm, cena **783 Kč**, www.desiary.de

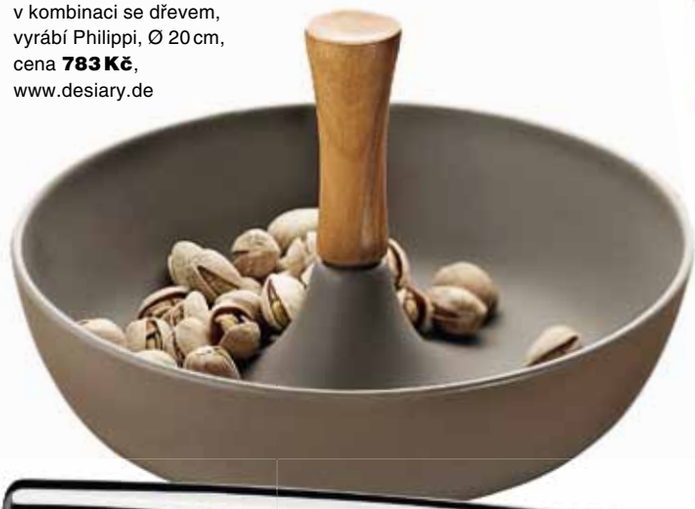

Nut Hammer, dřevo/nerez/silikon, vyrábí Menu, délka 30 cm, Ø 6 cm, cena **1 057 Kč**, www.lovethesing.com

Porcelánová mísa s bambusovým držákem na louskáček na ořechy, vyrábí Brandani, cena **664 Kč**, www.ebay.com

Louskáček na ořechy z řady **President**, s pružinou, cena **279 Kč**, www.eshop.tescoma.cz

ROZLOUSKNI MĚ

OŘECHY JSOU CENNÝM ZDROJEM KVALITNÍCH TUKŮ A VITAMINŮ. LOUSKÁČKY A MISKY NA OŘECHY BY VE VAŠÍ DOMÁCNOSTI NEMĚLY ROZHODNĚ CHYBĚT.

Louskáček na ořechy, silikon, délka 19 cm, vyrábí Normann Copenhagen, cena **1 100 Kč**, cz.4pure.com

Sada nerezových misek **Orbo**, nylonová rukojeť, vyrábí XD Design, cena **839 Kč**, www.pf-design.cz

INDECO®
bydlení na míru

skříně ▶ **kuchyně** ▶ knihovny ▶ komody ▶ koupelnový nábytek ▶ posuvné dělící stěny ▶ postele ▶ stoly a stolky ▶ dětské pokoje

20
let na trhu

Aktuální akce (více na **www.indeco.cz**)

SLEVA 22 %
na vestavěnou skříň **+ POUKAZ na košili na míru od Deloru**.

SLEVA 10 %
na kuchyňskou sestavu **+ POUKAZ na zájezd od CK Canaria travel**.

OPPK OPERAČNÍ PROGRAM PRAHA KONKURENCESCHOPNOST

Váš nábytek vyrábíme na špičkových strojích, pořízených za pomoci dotace z evropských fondů, prostřednictvím OPPK.

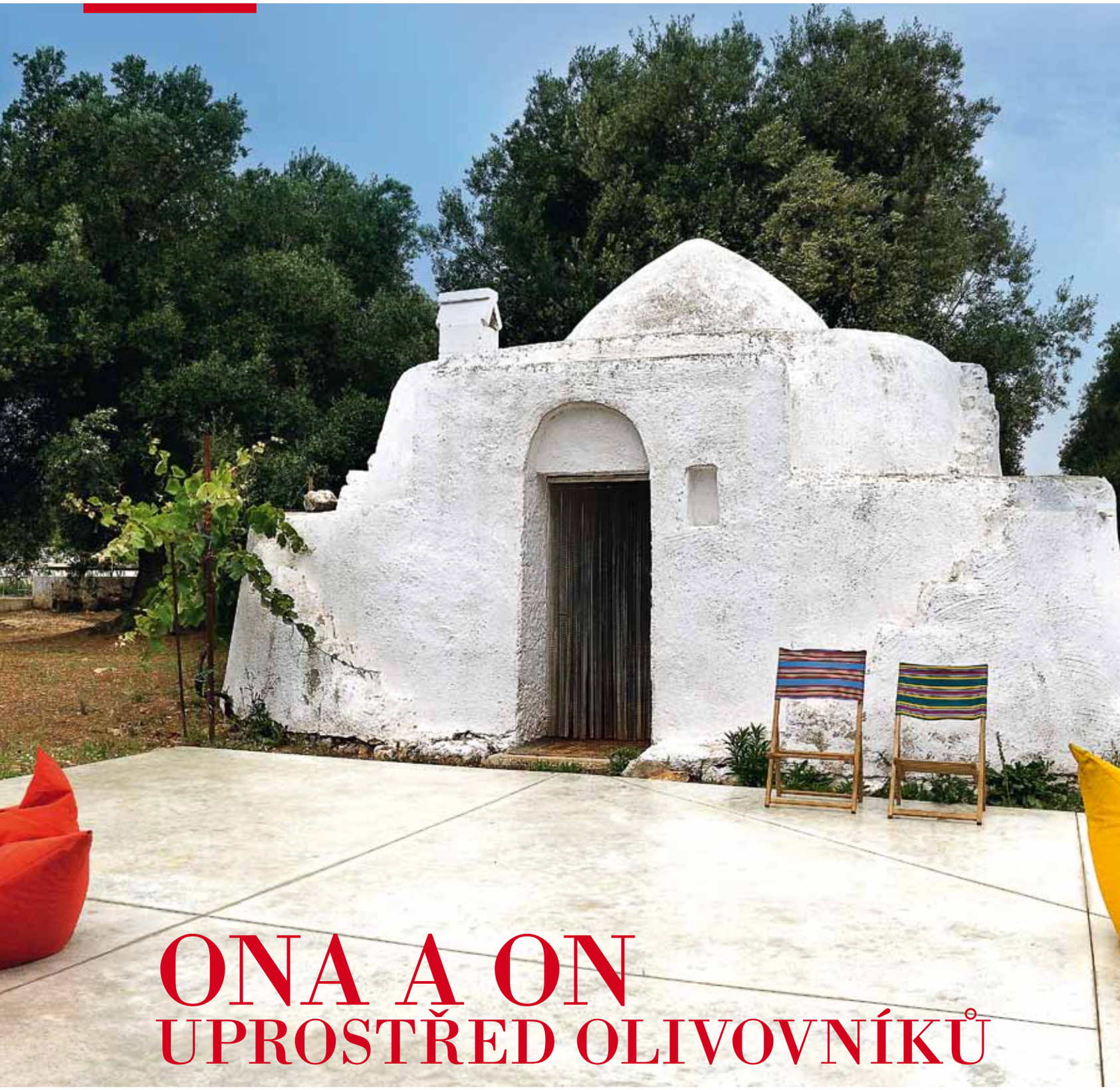

ONA A ON
UPROSTŘED OLIVOVNÍKŮ

Není pravděpodobně nic výraznějšího, co by vás upozornilo, že jste dorazili do jihoitalské oblasti Puglia, než unikátní kónické konstrukce nazývané trullo. Benátský architekt Gabriele Pimpini a jeho žena Caterina Tognon, majitelka galerie výtvarného umění a uměleckého skla v Benátkách, se zamilovali do malého zchátralého trulla v Salentu, které je situované uprostřed hektaru stoletých olivovníků. Caterina pověřila designéra a architekta Gaetana Pesceho, aby se ujal opravdu exotického projektu.

TEXT: **MARTINA PAULOVÁ**, FOTO: **MARINA PIGNATELLI**

◀ Trullo, v množném čísle trulli, je chýše s kónickou střechou postavená z tradičního apulijského kamene a typická pro italský region Apulie (italsky Puglia). Trulli byly konstruovány jako dočasná polní přístřeší, sklady nebo obydlí pro zemědělské dělníky

▼ Veškerý komfort majitelům zajišťuje přistavěná koupelna. Zrcadlové stěny odrážejí druhé trullo a bujnou vegetaci

Prázdninové obydlí budí dojem, že si na této dovolené komfortu příliš neužijete. Opak je ale pravdou, strohá historická budova je doplněná vším, co nám v 21. století život ulehčuje

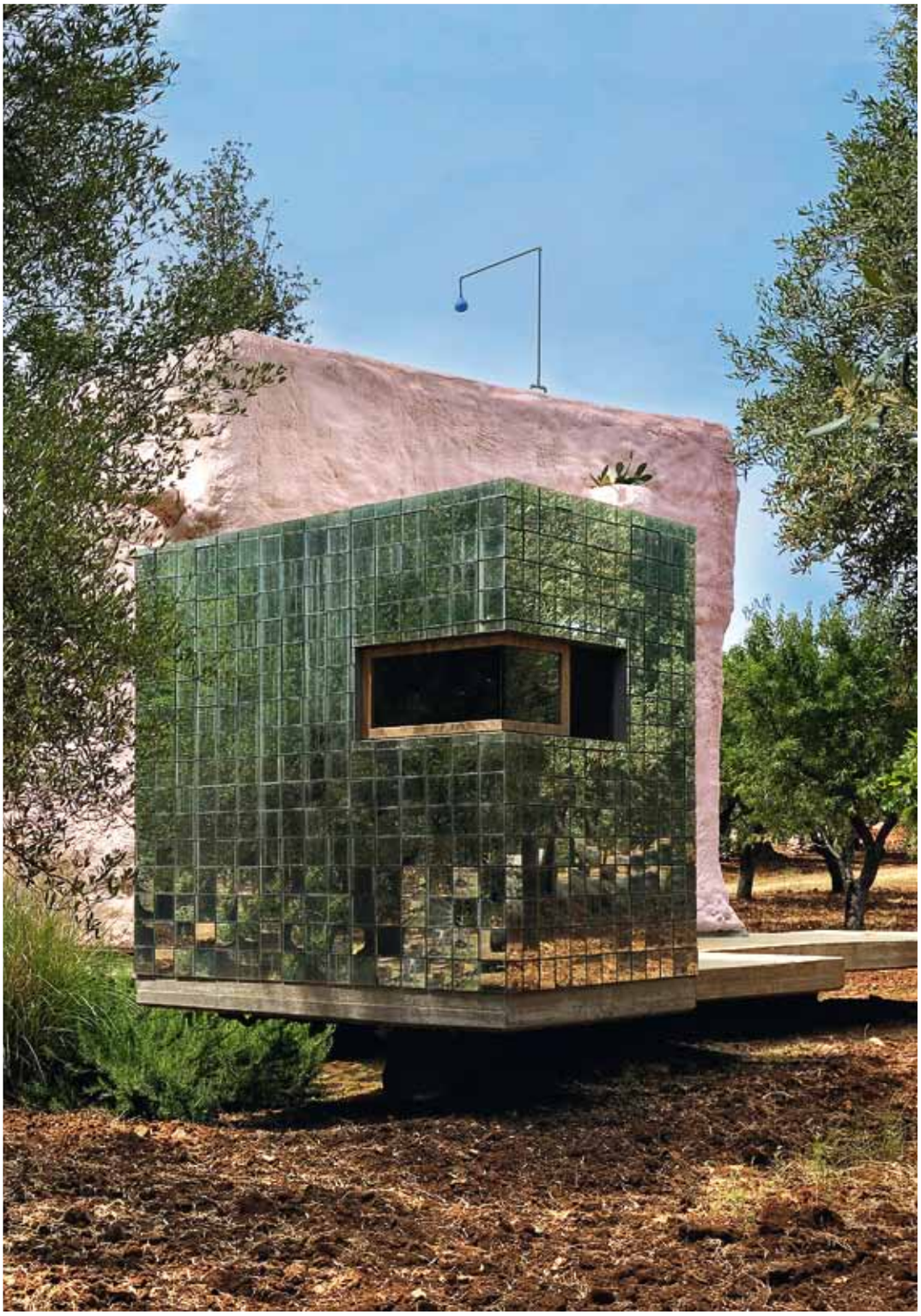

◀ Červeně natřené schody vedou do dámského trulla, kde návštěvníky čeká hravý interiér nabízející maximální funkčnost a pohodlí

▲ Gaetano Pesce je známý svým průkopnickým přístupem. Práce na letních trullech pro něj byla zajisté tou pravou výzvou, při níž mohl bořit konvence a hrát si s představivostí

Pesce, který je známý svou skvělou schopností zkombinovat architekturu, design a výtvarné umění v kompaktní celek, se úkolu ujal a začal restaurovat existující trullo a ještě navrhl další dvě. Manželé projekt pojali jako neobvyklé a zároveň velmi současné umělecké dílo, které bude sloužit jako spartánské, a přesto pohodlné místo pro dokonalé prázdniny.

Výsledkem harmonické spolupráce Pesceho s oběma manželi a architektem Cosimem Cardonem jsou veselé, neobvyklé a překvapivé domky. Postavené jsou z masivního dřeva z Pirea na kamenném základu a nastříkané z vnější strany polyuretanem, který pro stavbu použil poprvé právě Pesce a který slouží jako velmi dobrá ekologická izolace proti horku. Fasády dvou domků, jednoho modrého a jednoho růžového, připomínají rozesmáté tváře muže a ženy. Dvě kulatá okna představují oči, dveře připomínají nos a nepravidelná dolní okna pak simulují rozesmátá ústa. Rostlinky rozmarýnu nahrazují vlasy modrého trulla a větve cesmínového dubu obrůstají střechu trulla růžového. Tam je i velmi spartánská sprcha pro ty, kteří chtějí být i při koupeli v co nejintenzivnějším spojení s přírodou. Jinak je ale součástí projektu i koupelna vybudovaná podle Pesceho návrhu z dřevěných boxů obložených zrcadélky o velikosti 15 x 15 cm, které odrážejí okolní krajinu, olivovníky, broskvoně, fíkovníky a mandlovníky. Modrý domek má rozlohu 75 m² a jsou v něm dvě ložnice, z nichž mají

ARCHITEKT
Gaetano Pesce

nar. 1939 v La Spezia

vystudoval architekturu na univerzitě v Benátkách

pracoval na projektech a zadáních v Evropě, USA, Latinské Americe a Asii

ve své práci vyjadřuje svůj hlavní princip: modernismus je méně styl než metoda interpretace současnosti a naznačení budoucnosti, v níž je individualita chráněna a oslavována

učil architekturu na vysokých školách po celém světě, mimo jiné v Institut d'Architecture et d'Etudes Urbaines ve Štrasburku, v Carnegie Mellon v Pittsburghu a v Cooper Union v New Yorku, kde od roku 1980 žije

jeho díla jsou součástí sbírek význačných muzeí (MoMa, Metropolitan Museum v New Yorku, Vitra Muzeum v Německu, Viktoria a Albert Museum v Londýně, Centre Pompidou a Louvre v Paříži)

KONTAKT:
www.gaetanopesce.com

▲ Malá ložnice mužského trulla je zařízená dvoulůžkem na kolečkách a dřevěným žebříkem, který supluje šatní skříň. K jinakosti velkou měrou přispívá i okno nepravidelného tvaru, které efektně působí na vnější straně domu

◀ Kuchyň je zařízena v industriálním stylu. Jako dřez slouží zednická nádoba na maltu, ze stavby je i vodovodní kohoutek a vodu z dřezu odvádějí přiznané montované hydraulické hadice. V souladu je také okenní rám a vlastně veškeré vybavení pracovní zóny

obě samostatný východ ven. Vybavené jsou jednoduchými skříněmi na kolečkách vyrobenými z dřevěných lišt a stejně jednoduchými postelemi. Vřelost interiéru dodávají nástěnné dekorace. Menší růžový domek s 35 m² otevřené plochy má betonovou podlahu, strop z olivového dřeva a ze speciální překližky odolné vůči vlhkosti postavené stěny. Zařízení je opět jednoduché a flexibilní. K dispozici je malá lednička, elektrický bojler a jídelní stůl, jehož základnu tvoří kmen mandlovníku a který se dá v případě potřeby proměnit v dvojlůžko. Pesce uplatnil svůj geniální hravý přístup a v interiéru hojně využil dřevěné štafle, které fungují nejen jako opora pro konstrukci postelí, ale také jako praktický věšák na šaty. Okna jsou zároveň i rámy pro přírodní obrazy a romanticky ohraničují výhled na vzrostlé fíkovníky. V projektu se počítá i s nečekanými hosty a ve skříních jsou ukryty rozkládací postele, takže v domcích se pohodlně ubytuje deset lidí.

Pamatováno je i na zábavu a osvěžení. Z úzkého a 90 m dlouhého rezervoáru na vodu je vybudován bazén a na opulentní dlouhé večeře je připraven obrovský stůl vyrobený z místního kamene a železného lešení umístěný pod starým olivovníkem. Malá budova blízko bazénu skrývá plně vybavenou kuchyň, odkud je vidět na terasu zařízenou červenou pohovkou a vtipnými křesly od Gaetana Pesceho. Původní zrestaurované trullo je plné Caterininých skleněných objektů z dílen nejuznávanějších umělců, mezi nimiž je samozřejmě zastoupen i Pesce.

◀ Stroze, a přesto hravým kreativním způsobem zařízená je také kuchyň ženského trulla. Pesce využil materiál i funkční objekty neobvyklým způsobem. Deska stolu spočívá na kmenech stromů, žebříky tvoří závěsné systémy

◀▼ Stejný koncept je aplikován i v zařízení koupelny. Plastová nádoba slouží jako umyvadlo, do kterého teče voda z kohoutku běžného spíše na stavbě nebo u zahradní hadice. Sprchu tvoří silikonová hadice s hlavicí zavěšená u stropu

▼ Pro plavce ideální bazén je vybudován z úzkého 90 m dlouhého rezervoáru na vodu

INZERCE

Tarkett | bytove.tarkett.cz

U ROZZÁŘENÉ ŽÁROVKY

V Jankovcově ulici v pražských Holešovicích se vám rozjasní svět. V showroomu Bulb se v krásném prostředí houpou ikonická světla, po podlaze se líně povalují božské koberce a podél zdí se rozkračují designové pohovky, křesla nebo stolky. Je to místo s dobrou energií, top designem a lidmi, kteří své práci rozumí.

TEXT: **MARTINA PAULOVÁ**, FOTO: **ARCHIV**

Závěsné svítidlo **Etch Web**, design Tom Dixon, mosaz nebo nerezová ocel, Ø 60 cm, vyrábí Tom Dixon, cena **50 916 Kč**

Lampa **Kuraghe**, design Nendo a Lucha Nichetto, papír a japonský cypřiš, v několika různých velikostech, vyrábí Foscarini, cena nebyla dosud stanovena

Koberec **Amobea**, design Bertjan Pot, 100% polyamid, 252 x 393 cm, vyrábí Moooi, cena **68 385 Kč**

Stolní lampa **Copy Cat**, design Michael Anastassiades, hliník, sklo, Ø 38,8 cm, v. 30 cm, vyrábí Flos, cena **15 314 Kč**

V neokázale luxusním prostředí, jehož nespornou výhodou jsou vysoké stropy a ohromná industriální okna, je světlo vášní. Firma Bulb vznikla jako nová divize společnosti Horizont zabývající se pořádáním výstav na světové úrovni a od té doby se drží v povědomí všech, které baví dobrý design. Protože osvětlení k výstavám prostě patří, je zcela evidentní, že ti, kdo ze showroomu Bulb udělali místo snů, světlu v designovém obalu rozumí. K svítidlům se postupně přidal i nábytek a koberce a dnes tu najdete celou škálu úspěšných značek spolupracujících s těmi nejlepšími světovými designéry. V Bulbu jsou „posedlí detailem, dokonalostí a světlem“, a to je patrné na první pohled. Na ten druhý pochopíte, že sehranému týmu můžete svěřit návrh osvětlení exteriérů i interiérů bytových i komerčních prostor od jednoho světla až po komplexní řešení. Bulb je také oblíbeným cílem architek-

Stojací lampa **Captain Flint**, design Michael Anastassiades, otočné stínidlo, leštěná mosaz, mramorová základna, vyrábí Flos, cena nebyla dosud stanovena

Kolekce svítidel **Plane Group**, design Tom Dixon, ocel s mosazným povrchem, 39,5 x 32,8 cm, vyrábí Tom Dixon, cena na dotaz

Závěsná lampa **75 Maxi Pendant**, design Sir Kenneth Grange, hliník, Ø 23 cm, v. 26 cm, délka kabelu 250 cm, vyrábí Anglepoise, cena **7 473 Kč**

Stolní lampa **Type 1228**, design Sir Kenneth Grange, stínítko z dvojvrstvého polypropylenu, hliníkové rameno a kovová podnož, Ø stínítka 16 cm, v. 18 cm, vyrábí Anglepoise, cena **6 611 Kč**

Koberec **Crystal Teddy**, design Marcel Wanders, 100% polyamid, 185 x 215 cm, vyrábí Moooi, cena **45 556 Kč**

Jsme posedlí detailem, dokonalostí a světlem. Ve značce Bulb spojujeme design, architekturu a účelnost

tů a designérů, protože tu najdou kvalitní produkty i servis. Showrom sám dělá Holešovicím tu nejlepší službu. Čtvrť, která se dávno zbavila pověsti neatraktivní městské popelky, může být na zábavný showroom pyšná. Prostor, pro který není lepší slovo než cool, je inspirativní, příjemný a navzdory své velikosti a vzdušnosti neuvěřitelně útulný. Světlo v něm získává jiný rozměr a dostává přesně místo, které si zaslouží. Vedle ikonických Random Lights nebo Twiggy Lamps od Foscarini tu najdete kouzelné novinky od značek možná méně známých, ale stejně dobrých a stejně kvalitních. V Bulbu se čas nezastavil – jedou tam na vlně nových trendů a zajímají se o všechno, co se na poli top designu šustne. Kromě toho pak umí pracovat s prostorem a rozumí i lumenům. ■

KONTAKT:
BULB, Jankovcova 1037/49, Praha 7, tel.: 220 805 410, e-mail: info@bulb.cz, www.bulb.cz

PŘESTAŇTE PLÝTVAT ČASEM NA ÚKLID A UŽÍVEJTE SI ŽIVOTA

Čas. To nejvzácnější, co máme. Využijte svůj čas naplno a dělejte věci, které vás baví. Díky chytrému úklidu, můžete věnovat svůj volný čas sobě a své rodině. Přinášíme vám technologie budoucnosti, které vám dovolí více žít a méně uklízet.

Připadá vám divné, že za vás míchá těsto kuchyňský robot? Napadlo vás někdy, že investice do pomocníka na šlehání, míchání, sekání nebo mletí nemá smysl a zařízení jako takové postrádá význam? Těžko. Kuchyňský robot dokáže ušetřit spoustu času a práce, navíc provádí většinu činností lépe a rychleji než vaše ruka. Zkrátka místo toho, abyste se oháněli vařečkou nebo šlehací metlou, děláte něco jiného. Příjemnějšího.

Se stejným cílem uvedla společnost iRobot v roce 2002 na trh robotický vysavač Roomba. Firma, označená magazínem Fast Company za největšího robotického inovátora roku 2014, se rozhodla zúročit své více než desetileté zkušenosti s vývojem průzkumných a vesmírných robotů a uvedla na trh zařízení, které během několika let zásadním způsobem změnilo život milionů lidí na celém světě. Roomba se stala hitem.

DŮKAZ? 14 MILIONŮ PRODANÝCH ROBOTŮ, 14 MILIONŮ SPOKOJENÝCH DOMÁCNOSTÍ.

Nechceme se ohánět čísly, avšak podíl spokojených klientů nás těší a zároveň zavazuje k tomu, abychom nepolevili ve vývoji. Tím, že robotický vysavač Roomba, vytírač Scooba nebo mop Braava uklízí, dává vám a všem členům vaší domácnosti možnost dělat něco úplně jiného. Místo toho, abyste se doma oháněli koštětem nebo mopem, se můžete věnovat sobě.

Miliony rodin na celém světě mohou díky robotickým pomocníkům iRobot více sportovat, relaxovat nebo třeba cestovat. Místo časově náročných a také dost nezáživných úklidových maratonů můžete raději vyrazit na kolo nebo procházku. Můžete sportovat, odpočívat či pracovat, můžete prostě dělat cokoliv jiného než uklízet. Úsporu času, kterou u vás v domácnosti odstartovali různí pomocníci v kuchyni, může výrazně rozšířit robot na úklid.

INOVACE, KAM SE PODÍVÁŠ

Značka iRobot, to nejsou jen robotické vysavače. Naše pokročilé technologie pomáhají policejním složkám, armádám i vědcům zachraňovat životy. Co do inovací dosahujeme těch nejlepších výsledků ze všech. Naši roboti pravidelně vyhrávají nezávislé testy. Mateřská společnost neustále investuje do dalšího vývoje a uvádí na trh stále nová a chytřejší zařízení. Zatím poslední série robotických vysavačů Roomba 800, vybavená systémem AeroForce, například zvýšila efektivitu vysávání o 50 % a radikálně zjednodušila údržbu samotného vysavače i domácnosti.

TECHNOLOGIE, KTERÝM MŮŽETE VĚŘIT

Naší vlajkovou loď Roombu jsme pro ještě komplexnější pohled na domácí úklid rozšířili o další produktové řady. Oblíbený robotický mop Braava, s pokročilou navigací NorthStar, šetrně vytře podlahy ve vašem domě i bytě na jeden dotek tlačítka. Během práce nevydává žádný zvuk a na konci úklidu vždy skončí na místě, kde začal.

Robotický vytírač Scooba 450 zase dokáže pomocí třífázového čisticího procesu vyčistit i silně znečištěné podlahy v předsíni či garáži a bez problému si poradí s podlahami v kuchyni nebo koupelně. iRobot zkrátka udává tón v automatizaci domácího úklidu a vy z toho můžete těžit.

VÍCE ČASU PRO VÁS!

Čas, který můžete investovat do sebe či své rodiny, má neocenitelnou hodnotu. Získejte více času tím, že se zbavíte povinností spojených s úklidem. Důvěřujte světovým technologiím, které vám pomohou udělat život lehčím, příjemnějším a zábavnějším. ■

RODINNÝ TYP
Chladnička **WBA 43983 NFC IX** (Whirlpool) s nadstandardním objemem a šířkou 70 cm nabízí o 30 % více prostoru, než je u volně stojících spotřebičů zvykem. Díky těmto parametrům můžete v lednici uchovávat i nádoby větších rozměrů, např. plech s cukrovím. Užitný objem 420 l, energetická třída A+++, cena **24 990 Kč**, www.whirlpool.cz

TEXT: **ANNA MARTINKOVÁ**, FOTO: **ARCHIV**

CHLAZENÍ PODLE VAŠEHO GUSTA

Životní styl není neměnný, jednou provždy daný. S různými etapami se mění a s ním i naše nároky na technické vybavení kuchyně, chladničky nevyjímaje.

Zaostřeno na objem

Zvažujete-li koupi velkokapacitní chladničky, vyjděte z jednoduché rozvahy: na každého člena vaší domácnosti by mělo připadnout 50 litrů v lednici a 20 litrů v mrazáku. Jaký je výsledek?

ÚSPORNÁ KOMODA
Chladnička typu **French Door FXD 825 F** (Hotpoint) nabízí praktické čtyřdveřové provedení s nezávislým otevíráním jednotlivých zón, které snižuje nároky na spotřebu energie. Je vybavena beznámrazovou technologií No Frost a funkcemi rychlého chlazení Super Cool a rychlého mrazení Super Freeze. Užitný objem 542 l, energetická třída A+, cena **46 990 Kč**, www.hotpoint.cz.

OVLÁDÁNÍ BEZ OTEVÍRÁNÍ
Kombinovaná chladnička **RS7778FHCSR** (Samsung) s výrobníkem ledu, barem na chlazení nápojů ve dveřích a ovládacím LED panelem přímo na dveřích, užitný objem 543 l, energetická třída A++, cena **47 990 Kč**, www.samsung.cz

VARIABILNÍ ŘEŠENÍ
Side by Side chladnička **PX 5261 XXL** (Philco) s dvěma kompresory a dvěma výparníky nabízí spodní, na sobě nezávislé zóny, které lze přepnout z mrazáku na chladničku a zvýšit tak podle potřeby objem. Užitný objem 362 + 164 l, energetická třída A+, cena **39 990 Kč**, www.philco.cz

Zaostřeno na funkci

Základním předpokladem pro uchování čerstvosti potravin je konstantní teplota, na niž dohlížejí sofistikované senzorické systémy. V případě choulostivých potravin, jako je maso nebo zelenina, jsou nutné speciální zásuvky v nulové zóně s teplotou blížící se bodu mrazu.

6. SMYSL PRO CHLAZENÍ
Volně stojící kombinovaná chladnička **BSNF 8783 OX Supreme NoFrost** (Whirlpool) s funkcemi 6. smysl FreshControl pro ideální vlhkost a teplotu v chladničce a FreezeControl pro optimální mrazení. Užitný objem 406 l, energetická třída A+++, cena **39 990 Kč**, www.whirlpool.cz

TIP ŠÉFKUCHAŘŮ
Koncept chladniček **Kitchen Fit** (Samsung) vychází ze spolupráce s renomovanými šéfkuchaři. Výsledkem je například tzv. Metal plate, kovový plát umístěný v zadní části chladničky, který akumuluje chladný vzduch a udržuje uvnitř stálou teplotu. Pro citlivé potraviny navrhli šéfkuchaři zásuvku Cheff Zone s precizní kontrolou teploty 0,5 °C. Chladnička **RB41J7859S4**, užitný objem 433 l, energetická třída A+++, cena **39 990 Kč**, www.samsung.cz

HODINA ERGONOMIE
Dva chladicí okruhy chladničky **KGE39BI41** (Bosch) umožňují separátní regulaci teploty v chladicí a mrazicí části. Díky 3 výsuvným plochám, variabilní přihrádce FlexShelf, boxu na ovoce a zeleninu CrisperBox a boxu na maso ChillerBox nabízí snadné a přehledné uspořádání potravin. Užitný objem 337 l, energetická třída A+++, cena **26 790 Kč**, www.bosch-home.cz

Chladnička **NRK6202MX** (Gorenje) s technologiemi IonAir, Multiflow 360˚, AdaptTech a Fresh Zone zásuvkou s teplotou 3 ˚C, energetická třída A++, **15 990 Kč**, www.gorenje.cz

Nová generace chladniček Gorenje udržuje potraviny déle v kondici díky technologii IonAir, s níž simuluje přírodní proces ionizace a nechává vzniklé anionty čistit vzduch

Špičkový design: série GlassEdition

- Na výběr je chladně bílá nebo elegantně černá skleněná přední část, a to jak u chladniček, tak u kombinovaných chladniček, jež se stanou dominantou každé kuchyně
- V části BioFresh si potraviny uchovají prospešné vitamíny, sveží vzhled a jedinečnou chuť i vůni mnohem déle než v bežné chladicí části
- Praktická technologie SoftSystem pro tlumené zavírání dveří

Podrobné informace vám s potešením poskytne váš prodejce.

Glass Edition | Bio Fresh | A++ | Soft System

Na obrázku:
model KBgb 3864

Mc TREE a.s.
Hlavní 238
250 89 Lázně Toušeň
tel.: +420 286 854 368-70
fax: +420 286 850 101
info@mctree.cz
www.mctree.cz

LIEBHERR

www.liebherr.com

Kvalita, Design a Inovace

V KLASICKÉM STYLU
Side by Side chladnička **FQ60CPO Linea Colonial** (Smeg) zdobená mosaznými prvky v antique provedení nabízí funkce Eco, Holiday, Fast Freezing a Fast Cooling. Čerstvost potravin uchovává pomocí aktivního ionizátoru vzduchu. Užitný objem 385 + 78 l, energetická třída A+, cena k doptání, www.smeg.cz

OVĚNČENÁ CENAMI
Side by Side chladnička **SBSbs 7263** (Liebherr) získala prestižní ocenění Interior Innovation Award 2015 v kategorii „Kuchyně a domácnost“ a iF Design Award za produktový design nejen kvůli svému elegantnímu provedení v černé nerezové oceli, ale i díky technologiím chlazení BioFresh, NoFrost či SuperCool. Užitný objem 620 l, energetická třída A+/ A++, cena **114 990 Kč**, www.mctree.cz

V ČERVENÉM LESKU
Chladničce **KCE40AR40** (Bosch) vtiskl výrobce nejen oblé tvary charakteristické pro kolekci Classic Edition, ale i řadu užitečných funkcí, jako je elektronická regulace teploty TouchControl, přihrádka na ovoce a zeleninu CrisperBox a separátní přihrádka na maso a ryby ChillerBox. Užitný objem 302 l, energetická třída A+++, cena **59 990 Kč**, www.bosch-home.cz

TIP REDAKTORKY LIBUŠE LHOTSKÉ

U chladničky určitě oceníte takzvanou nulovou zónu, ve které se skladují suroviny při 0 °C. Tato teplota je ideální zejména na ukládání masa a ryb, které v ní vydrží v čerstvém stavu i několik dní. Pokud se rozhodnete rybu zmrazit a chcete, aby si uchovala svou konzistenci, namočte ji celou nebo jednotlivé porce nejprve do studené vody a vložte ji na tácu do mrazničky zapnuté na maximum. Po 30 minutách postup zopakujte. Přibližně po hodině, až se na rybě vytvoří ledová krusta, ji pevně zabalte do mikrotenové fólie a vraťte do mrazničky.

Zaostřeno na design

Kombinované chladničky 21. století v sobě spojují originalitu a špičkové technologie. Jednou z nich je i oddělený systém chlazení, který přivádí optimální suchý vzduch do mrazáku a potřebnou vlhkost do chladničky a který zároveň zabraňuje mísení pachů potravin.

NA VELKÉ NÁKUPY
Kombinovaná chladnička **RK60359OBK** z kolekce Retro Collection (Gorenje) s chytrou funkcí SuperCool snižuje vnitřní teplotu po vyložení nákupu na 3 °C. Nedává tak šanci bujení bakterií a potraviny mohou být déle čerstvé. Užitný objem 342 l, energetická třída A++, cena **24 990 Kč**, www.gorenje.cz

VAŘTE JAKO ŠÉFKUCHAŘI
CHLADNIČKY S PUNCEM PROFESIONALITY

Chladnička je důležitou součástí moderní domácnosti a při jejím výběru se zajímáme nejen o výkon, vnitřní prostor a spotřebu, ale samozřejmě také o design. Přemýšlíte-li, zda si pořídit vestavný spotřebič, nebo volně stojící, máme pro vás tip od značky Samsung, který spojuje výhody obou kategorií.

Koncept chladniček Samsung Chef Collection vznikl ve spolupráci se světovými šéfkuchaři, kteří na základě svých zkušeností navrhli řadu vylepšení pro optimální funkčnost, praktičnost a nechali nahlédnout do tajů správného uchovávání potravin. Chladnička Samsung RB41J7899S4/EF se díky svému designu s příznačným názvem Kitchen Fit vejde do prostoru určeného vestavným spotřebičům, ale díky technologii **SpaceMax** nabízí vnitřní prostor až o 30 % větší oproti vestavným modelům. Navíc vyniká inteligentním a pohodlným způsobem uskladnění potravin. Výsuvnou a sklopnou polici můžete jednoduše vyjmout, složit, zvýšit nebo snížit, také čtyři nastavitelné dveřní přihrádky vám pomohou snadno uspořádat a flexibilně uskladnit potraviny různé velikosti.

Unikátní plochý povrch dveří z broušené nerez oceli s ostrými hranami naprosto splyne s kuchyňskými skříňkami a výsledkem je dokonalý soulad, který dosud mohly zajistit pouze vestavné spotřebiče. Složitá montáž není potřeba, spotřebič jednoduše zasunete na požadované místo v rámci vaší kuchyňské linky.

Šéfkuchaři vědí, že klíčem k čerstvosti potravin je konstantní teplota. Proto jsou chladničky Samsung Chef Collection vybaveny moderními technologiemi, které zaručují optimální proudění vzduchu a udržení stálé teploty i při častějším otevírání dveří. **Metal plate** neboli kovový plát umístěný na zadní stěně chladničky nejenže dodává punc profesionality, ale hlavně akumuluje chlad a tím přispívá k udržení konstantní teploty.

Systém chlazení **Twin Cooling Plus** zajišťuje oddělené proudění vzduchu zvlášť pro chladničku i mrazák. Vlhký studený vzduch v chladničce napomáhá udržet čerstvost a stálou teplotu v každém koutě, zatímco suchý mrazivý vzduch v mrazáku udržuje zmražené potraviny v perfektní formě.

Technologie **True No Frost** zabraňuje vzniku námrazy, čímž šetří energii, protože s každým milimetrem námrazy stoupá spotřeba o 10 %. Spotřeba energie je neměnná a energetická třída zachovaná po dobu provozu. Rovněž chladí téměř dvakrát rychleji, čímž snižuje zatížení chladicího systému a prodlužuje jeho životnost. V chladničce nedochází ke kondenzaci vlhkosti a tím se zabraňuje tvorbě plísní.

Pokud si rádi pochutnáváte na dobrém jídle, využijete hygienickou marinovací misku **Chef Pan** z nerezové oceli. Můžete ji používat k přípravě, uskladnění a pečení potravin a potom ji jednoduše vložíte přímo do pečicí trouby či myčky.

Chladničky Chef Collection jsou vybaveny kompresorem s digitálním invertorem se sedmi provozními rychlostmi, které vyhovují různým požadavkům na chlazení. Samsung na něj navíc poskytuje záruku 10 let. **Nedělejte kompromisy a pořiďte si chladničku s puncem profesionality!**

Více informací na
www.samsung.cz.

NEJEN PRO NÁMOŘNÍKY

Síť hotelů 25hours je známá tím, že její hotely respektují genia loci a ve svém designu vycházejí ze specifik daného místa. Nejinak je tomu i v hotelu HafenCity v Hamburku, který je pátým otevřeným 25hours hotelem. Situovaný v samém srdci rychle se rozvíjející přístavní čtvrti Hafen City v sobě pochopitelně spojuje syrovost přístavního života s hotelovým komfortem 21. století.

◀ S námořníky a zámořskými plavbami se v HafenCity počítá. Design interiérů je inspirovaný jejich životem a pravdivé příběhy 25 z nich jsou vtipně interpretovány v různých částech hotelu

▼ Součástí přízemí je Club Room, kde se mohou hosté válet na cvičebních žíněnkách, hrát společenské hry (obzvlášť ti malí) nebo zapadnout do měkkých polštářů a číst si, případně jen tak zírat prosklenou stěnou ven

TEXT: **MARTINA PAULOVÁ**, FOTO: **STEPHAN LEMKE**

Industriální styl, využití pro hotel netypických zařizovacích předmětů, jako jsou kožené žíněnky a podlaha z hrubých prken, vytvářejí z Club Roomu fascinující prostor

▶▲ Příchod k výtahům vzbuzuje dojem, že jste se ocitli v ohromných přístavních halách a budete co nevidět naloženi na zámořskou loď. Velkoryse pojaté první patro má totiž strop až ve výšce 6 metrů

▶ Každodenní nezbytnosti, knihy nebo designové tašky, helmy či doplňky lze zakoupit v malém butiku Mare Kiosk

Tvůrci interiéru budovy ve svém návrhu interpretovali kontrast přístavu a moře, představující stesk po domově a současně touhu procestovat svět. Inspirovali se příběhy 25 námořníků z různých koutů světa, jejichž nebezpečné cesty, romantická setkání a bolestná loučení jsou zachycena výtvarníkem Jindřichem Novotným (žijícím v Berlíně) na tapetách a stávají se součástí hotelových pokojů. Návrh interiérů je společnou prací lidí, kteří mají atmosféru přístavního Hamburku pod kůží – architektů ze studia Stephen Williams Associates, kreativního ředitele agentury Vitamin E Fabiana Tanka, interiérové návrhářky Conni Kotte a Markuse Stolla.

HafenCity musí zaujmout všechny, kdo mají dobrodružství v krvi. Síla, odvaha, touha objevovat, ale i stesk po domově se připomenou všude

▲ V hotelu je k dispozici několik prostorů k pracovním jednáním. K malé schůzce se obchodníci mohou zavřít do obrovského přepravního kontejneru, v jehož útrobách najdou velký stůl, staré eamesovky se sklolaminátovým sedákem a industriální světla, která do jednání vnesou jasno

▲◀ Pokoje jsou pojaté jako lodní kabiny. Tmavé dřevo, dekorace inspirované mořem a dálkou nebo lodní kufry proměněné v pracovní kout, na kterém nesmí chybět glóbus, pomohou hostům vžít se do role mořských dobrodruhů

Pokoje pro hosty zajišťují veškerý komfort, zatímco přízemí hotelu, kde se nachází hotelová lobby, je syrově industriální. Zařizovacími prvky jsou kontejnery z přístavních skladů s popisem vyváženého a dováženého zboží, vysoké policové systémy, ale i stohy orientálních koberců, na kterých se dá pohodlně odpočívat. Industriální styl se ale nevyhýbá žádnému místu hotelu. Při pohybu celým hotelem si uvědomujete, že jste blízko přístavu a jeho nedílnou součástí. Tomu je přizpůsobeno i menu servírované v restauraci a baru Heimat Küche + Bar. Nejen hoteloví hosté si zde mohou v průběhu dne objednat oblíbená jídla zámořských posádek vařená z nejkvalitnějších regionálních surovin s certifikátem původu. Bar nabízí pečlivě vybrané nápoje a celý prostor pravidelně slouží k organizování koncertů nebo jiných kulturních akcí. Prostor je i vizuálně propojený

HOTEL HAFENCITY

v centru hamburské oblasti Hafen City

170 pokojů

Radio Room s počítačovou sítí a komunikačními technologiemi

Vinyl Room s deskami a gramofony

podzemní garáže, sauna a zahrada ve vnitrobloku

hi-fi v celém hotelu

cena dvoulůžkového pokoje bez snídaně od 115 EUR

www.25hours-hotels.com

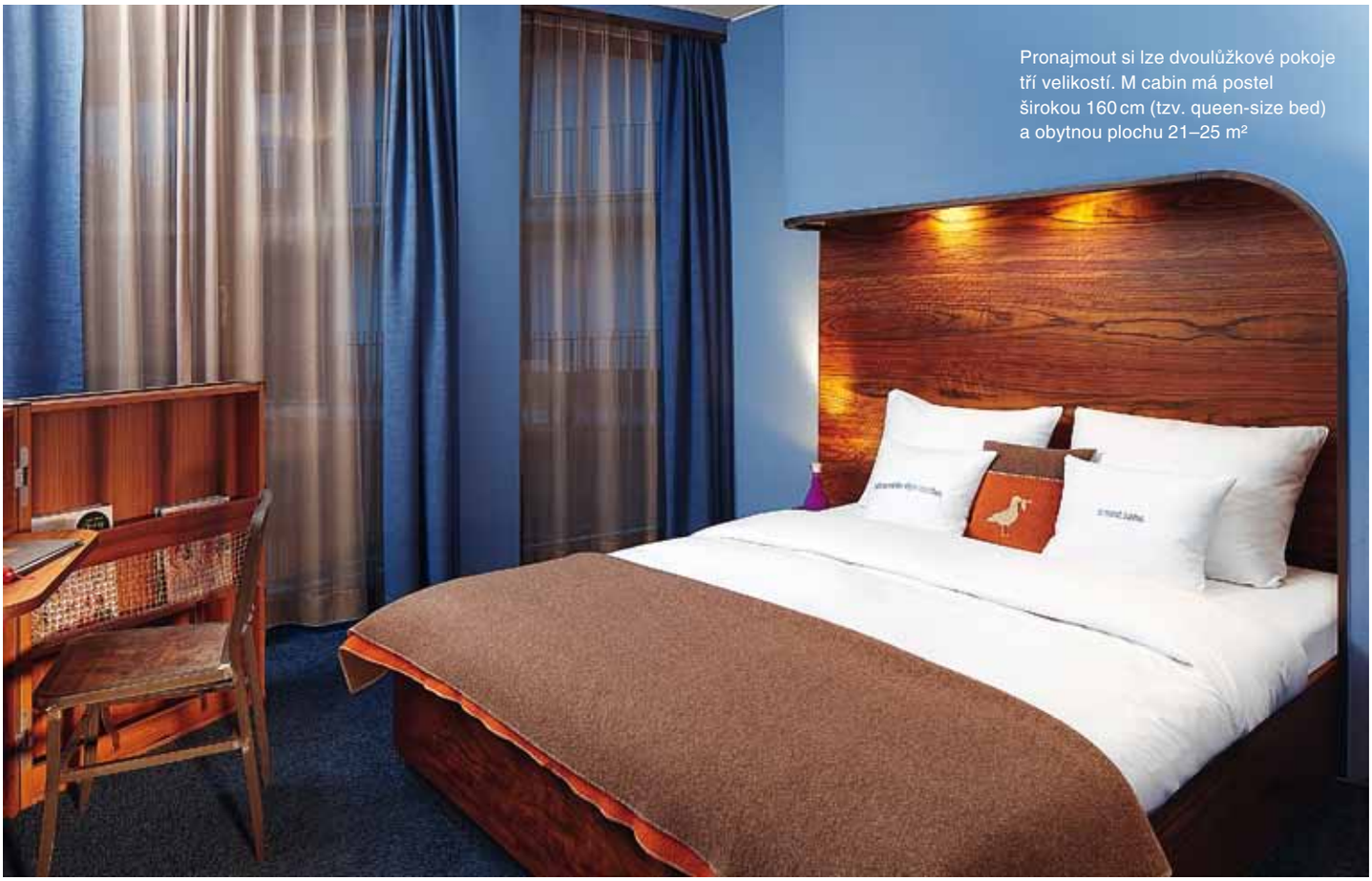

Pronajmout si lze dvoulůžkové pokoje tří velikostí. M cabin má postel širokou 160 cm (tzv. queen-size bed) a obytnou plochu 21–25 m²

INZERCE

Rychle, nebo úsporně, vždy perfektně vyprané

S německou technologií VarioPerfect™ vždy ušetříte.

Přizpůsobené aktuálním potřebám zákazníka

Zatímco někdo při praní preferuje rychlost, pro jiného je důležitá úspora vody a energie. S pračkami Bosch VarioPerfect™ je na vás, zda chcete prát s maximální úsporou, nebo co nejrychleji. Praní je vždy možné přizpůsobit aktuálním potřebám. Stisknutím tlačítka **SpeedPerfect** k vybranému programu se prádlo vypere **až o 65 % rychleji** než při standardním programu. Naopak když zvolíte tlačítko **EcoPerfect**, vyperete prádlo **až s 50 % úsporou** vody a energie.

Vždy perfektně čisté prádlo

SpeedPerfect nebo EcoPerfect je možné aktivovat při všech standardních nebo speciálních pracích programech s výjimkou programu na vlnu/ruční praní a extra krátkého programu. Pračka vždy automaticky přizpůsobí proces praní dosáhnutí optimálních výsledků. Ať už chce zákazník šetřit čas díky funkci **SpeedPerfect**, nebo energie pomocí funkce **EcoPerfect**, výsledkem bude vždy perfektně čisté prádlo.

EcoSilence Drive™ motor s desetiletou zárukou

Všechny pračky Bosch Serie 6 a Serie 8 jsou vybavené novým jedinečným **EcoSilence Drive™** motorem. Tento inovativní bezuhlíkový motor je tišší, úspornější, odolnější a silnější než klasické motory. Je to frekvenčně řízený motor, což zajišťuje přesné řízení otáček a vyhodnocování zátěže a chodu motoru. Díky jeho konstrukčnímu řešení s využitím permanentních magnetů místo komutátoru a uhlíků nedochází k obrušování uhlíkových částic, a tedy ani k nežádoucímu hluku a vibracím. Navíc má motor mimořádně dlouhou životnost, která je garantována výrobcem.

S pračkami Bosch vždy perete v takovém režimu, který vám momentálně vyhovuje a zároveň při něm vždy šetříte.

BOSCH
Stvořeno pro život

V hotelové lobby jsou vystavená kola. Zřejmě připomínka toho, že v ceně pokoje je i zapůjčení bicyklu nebo vozu Mini Cooper. Přístav a okolí se pak dá prozkoumat snadněji

▲ V hotelu je pamatováno i na hudební vyžití. V místnosti zvané Vinyl Room si mohou hosté do kvalitních sluchátek pouštět desky na gramofonu a úplně se odříznout od hotelového ruchu

◀ V posledním patře budovy najdou hosté saunu. Není to místo pro slečinky, ale spíše pro opravdové saunové matadory a tomu odpovídá i interiér – lavice z masivních prken, stěny připomínající přístavní doky a boxovací pytel

s hotelovou lobby a funguje jako velký obývací pokoj s uvolněnou atmosférou místa odkazujícího na život a práci v přístavu. Mohutné police typické pro sklady, výrazné značky na podlaze a eklektická sbírka věcí vyplavených mořem vytvářejí překvapivě neokázalý komfort.

V prvním patře se mohou hoteloví hosté klubově vyžít. Radio Room je zařízen počítači a tiskárnami, Vinyl Room je plný desek a gramofonů a do Club Room můžete prostě přijít pobýt. V hotelu je ale pamatováno i na pracovní setkání a jsou zde k dispozici nepřekonatelné prostory pro 2 až 200 osob.

Součástí hotelu je i sauna umístěná v posledním patře budovy. Není to úplně zařízení určené k relaxačnímu hýčkání, ale spíše puristická drsná finská sauna, syrová bez zbytečných změkčilostí. Zchladit se mohou návštěvníci na terase, na které občas zuřivě fučí, ale z níž je vždy úchvatný pohled na přístav. Dalším bonusem je neomezená nabídka piva, vody a ovoce.

Rychle se měnící a rozvíjející okolí hotelu láká návštěvníky výbornými restauracemi i kulturními a rekreačními zařízeními. K průzkumu okolí je možno zdarma využít kolo nebo kultovní vozítko Mini Cooper a užít si Hamburk s větší intenzitou. ■

TO BUDE CHTÍT POŘÁDNÝ BOJLER!

Evropská špička ve vývoji a výrobě ohřívačů vody

Výrobky tradičního českého výrobce DZ Dražice vynikají řadou jedinečných technických řešení a výrobních postupů, které zaručují mimořádně hospodárný a tím zároveň ekologický provoz.

U dražických bojlerů oceníte dlouhodobou životnost, spolehlivý provoz a širokou síť servisních míst.

www.dzd.cz

DRAŽICE
ČLEN SKUPINY NIBE

TEXT: **JANA POLOMOVÁ**, FOTO: **ARCHIV GALERIÍ**

ARCHITEKTURA JAKO UMĚNÍ I VĚDA

Možnost nahlédnout současnou architektonickou tvorbu nabízí Dům umění v Českých Budějovicích skrze výstavu Pezo Von Ellrichshausen – Konečný formát. Architekti jednoho z nejrespektovanějších studií vnímají architekturu jako spojení umění a vědy a jako jeden z výrazových uměleckých prostředků. Značný přesah k výtvarnému umění je patrný z mnoha jejich staveb, návrhů a studií, které jsou zde prezentovány prostřednictvím sérií jejich kreseb a maleb.

22. 10. – 19. 11. 2015

KONTAKT: DŮM UMĚNÍ / GALERIE SOUČASNÉHO UMĚNÍ, náměstí Přemysla Otakara II. 38, České Budějovice, www.c-budejovice.cz

SNY MALÍŘKY TOYEN

Unikátní výstava česko-francouzské surrealistky Toyen představuje pod názvem Vidím, neboť je noc obrazy zapůjčené z mnoha významných státních i soukromých sbírek. Výstavu připravilo Museum Kampa také jako poctu Medě Mládkové, která se s autorkou přátelila, při příležitosti oslav jejích 96. narozenin. Bohatý doprovodný program zahrnuje komentované prohlídky i dílny pro rodiče s dětmi.

5. 9. 2015 – 3. 1. 2016

KONTAKT: MUSEUM KAMPA – NADACE JANA A MEDY MLÁDKOVÝCH, U Sovových mlýnů 2, Praha 1, www.museumkampa.cz

KÁVOVÉ SETY OVĚNČENÉ CENAMI

Ladislav Sutnar byl malíř, grafik, návrhář loutek i dřevěných hraček a mimo jiné také designér porcelánových a skleněných souprav, které jsou právě k vidění v Západočeském muzeu v Plzni pod názvem Ladislav Sutnar – užitá tvorba. Držitel mnoha prestižních ocenění získaných především v zahraničí se narodil právě v Plzni, a město proto připravilo projekt Návrat Ladislava Sutnara, jehož je výstava součástí, jako připomenutí si této celosvětově uznávané osobnosti.

14. 5. – 8. 11. 2015

KONTAKT: ZÁPADOČESKÉ MUZEUM V PLZNI, Kopeckého sady 2, Plzeň, www.zcm.cz

KONTROVERZNÍ KNIHA, KTERÁ ROZDĚLILA SVĚT

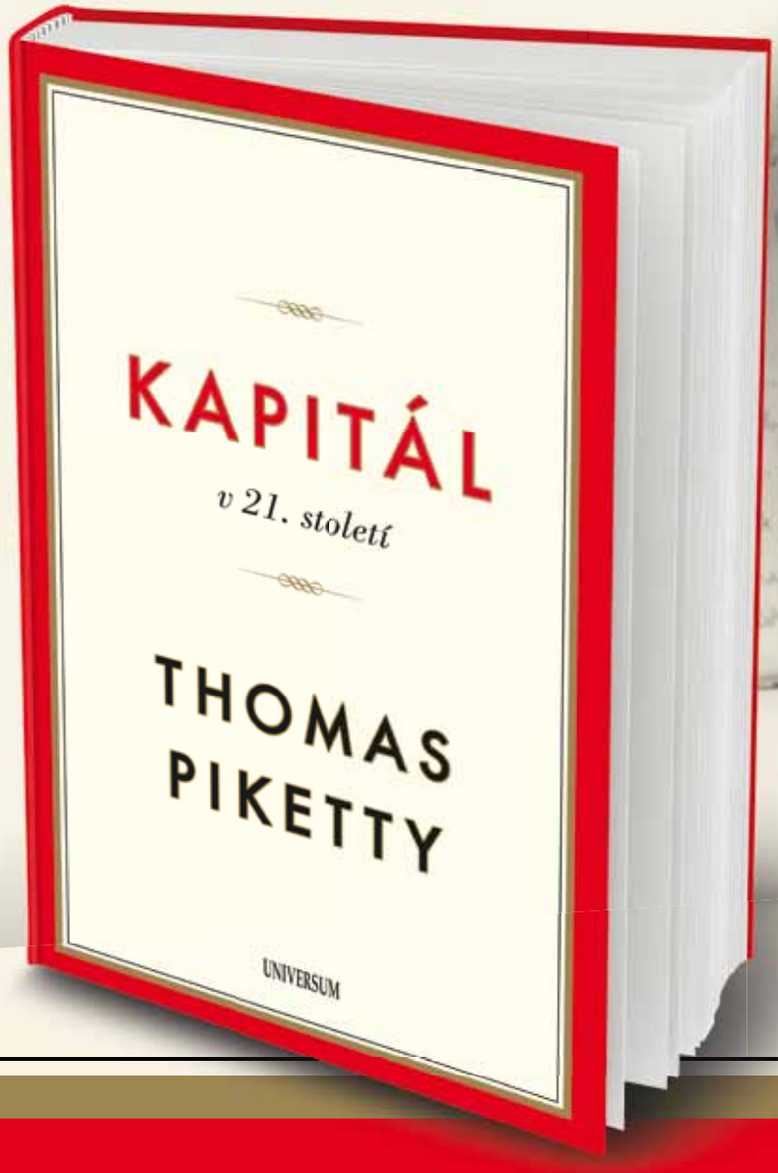

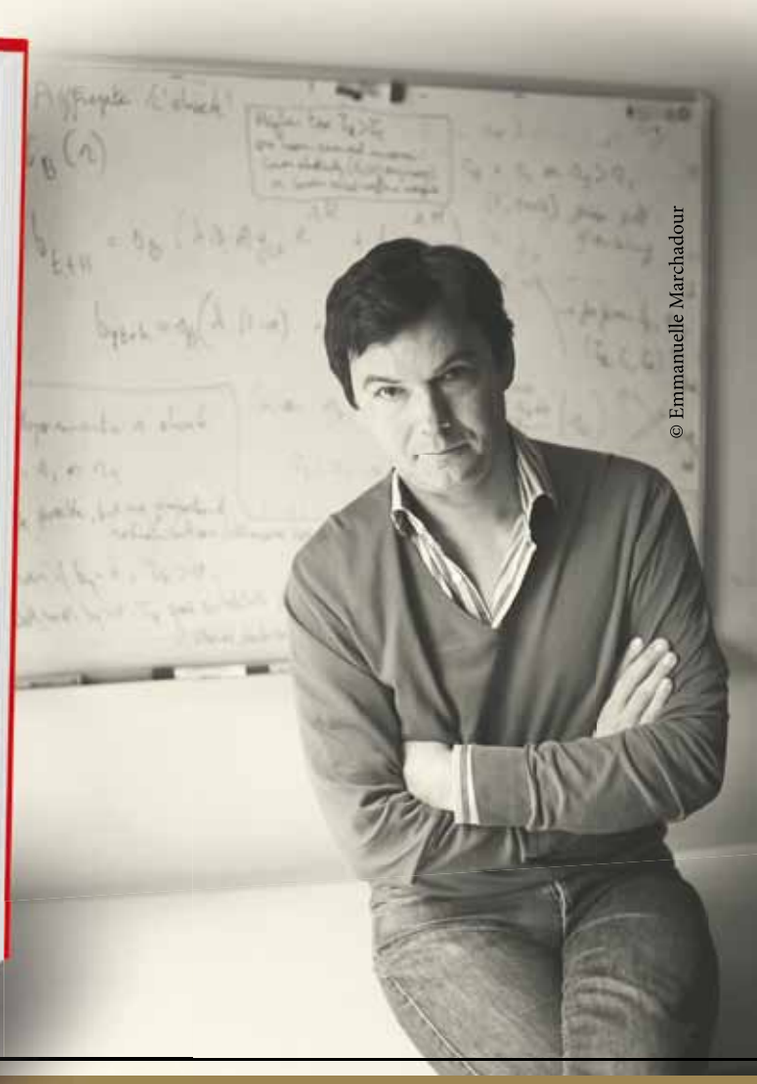
© Emmanuelle Marchadour

„Společenské rozdíly se mohou zakládat pouze na prospěšnosti pro celek."

— PRVNÍ ČLÁNEK DEKLARACE PRÁV ČLOVĚKA A OBČANA, 1789

Vydává: Euromedia Group, k. s. – UNIVERSUM, **www.bux.cz**

ODPOVÍDÁ: **MgA. LADISLAV ŠKODA** (ŠÉFDESIGNÉR ZNAČKY TESCOMA)
FOTO: **ARCHIV**

PŘIPRAVILA: MARTINA PAULOVÁ

Termohrnek **Constant Mocca** 0,4 l, design Tescoma design centrum Zlín, z prvotřídní nerezavějící oceli, s dobře těsnicím sklápěcím uzávěrem a odnímatelnou rukojetí, cena **499 Kč**

PROTI ŽÍZNI

Můj syn od září nastupuje do školy a zároveň začne navštěvovat sportovní kroužky. Přemýšlím, jakým způsobem vyřešit pitný režim, když do školy bych mu ráda připravovala teplé nápoje a na sport raději chladné. Máte nějaké tipy?

Marie K., Choteč

Především je opravdu chvályhodné, že myslíte na pitný režim svého dítěte. Tekutiny jsou pro lidské tělo nenahraditelné, protože se v nich rozpouští většina živin, dodávají tkáním kyslík a další potřebné látky, zajišťují zvýšené pocením při sportu nebo v horkém prostředí, které pomáhá tělu k tepelné rovnováze, odvádí zplodiny metabolismu z těla a jejich nedostatek může způsobit v průběhu dne únavu, bolesti hlavy, vyčerpanost či nepozornost a dlouhodobě vést až onemocněním ledvin a celkovému kolapsu organismu. Je tedy důležité děti vybavit vhodnou, snadno přenosnou nádobou, která bude tepelně izolovat.

Doporučuji vám zvolit některou z nerezových termosek řady CONSTANT MOCCA.

Pro letošní sezonu jsme sortiment nerezových termosek CONSTANT rozšířili o několik typů, které potěší rodiny s dětmi i sportovce. Celá linie je v novém elegantním odstínu „mocca“.

Pro milovníky sportovních i adrenalinových aktivit je určena sportovní, celonerezová termoska se sítkem o objemu 0,5 litru opatřená odnímatelným sítkem - kostky ledu či kousky ovoce zůstávají při pití v termosce. Šroubovací uzávěr je k termosce připevněný poutkem tak, aby se během pití nikam nezatoulal.

Další celonerezová sportovní termoska s jednodotykovým otevíráním ve dvou velikostech je vybavena zámkem proti nechtěnému otevření, takže se její obsah určitě nevylije do školní tašky dítěte. Oba typy sportovních termosek jsou velmi odolné, vyrobené z nejkvalitnějších materiálů, zdravotně nezávadné a snadno udržovatelné v čistotě. Kromě zmíněných výrobků jsou v linii CONSTANT MOCCA i další produkty, které elegantně a bezpečně vyřeší stravování mimo domov.

Termoska na potraviny **Constant Mocca** 1,0 l, design Tescoma design centrum Zlín, z prvotřídní nerezavějící oceli, uchová pokrmy horké nebo studené po dobu několika hodin, součástí 2 plastové misky pro oddělené přenášení potravin, sklápěcí rukojeť pro snadné přenášení a úsporu místa při skladování, při běžném použití je nerozbitná, cena **899 Kč**

Sport termoska **Constant Mocca**, 0,5 l, design Tescoma design centrum Zlín, z prvotřídní nerezavějící oceli, s uzávěrem na poutku a sítkem, cena od **499 Kč**

Sport termoska se zámkem **Constant Mocca** 0,3 l a 0,5 l, design Tescoma design centrum Zlín, dvouplášťová vakuová termoska z prvotřídní nerezavějící oceli, s jednodotykovým uzávěrem se zámkem proti nechtěnému otevření, cena **499 Kč** a **549 Kč**

KONTAKT:
www.eshop.tescoma.cz

MOJE NOVÁ KUCHYNĚ

NATUREL easy

S novou řadou SIKO kuchyní **EASY** a **revolučním plánovačem** vás to bude bavit! S EASY plánovačem si jednoduše sami doma nebo s naším prodejcem vytvoříte dokonalou kuchyni. **EASY plánovač** usnadní vše, co je s výběrem nové kuchyně snů spojeno. EASY vytvoří z kuchyně prostor, kde se žije! Vše s německou precizností a kvalitou.

EASY PLÁNOVAČ

Mám 25 variant mé KUCHYNĚ za 5 minut

VYZKOUŠEJTE TO!

www.siko.cz/kuchyne

Siko®
KOUPELNY ▪ KUCHYNĚ

ODPOVÍDÁ: **MARTIN SVATOŇ**, OBCHODNÍ MANAŽER SPOLEČNOSTI HANSEATIC
FOTO: **ARCHIV**

PŘIPRAVILA: EDITA ERBSOVÁ

JAK SI UŽÍT CHŮZI PO PODLAZE

Do našeho bytu jsme se rozhodli pro PVC a nevíme si rady, zda lepit či nelepit PVC? Rádi bychom se správně rozhodli, prosím, poraďte nám.

Děkuji. Lucie K., Vrchlabí

Vinylové PVC z kolekce **Tarkett 370** s velmi odolnou nášlapnou vrstvou, vyrábí Tarkett, cena **369 Kč/m²**, www.hanseatic.cz

Před samotnou radou, zda lepit či nelepit, je důležité si říct něco o PVC. Podlahová krytina PVC se dělí na homogenní a heterogenní. Homogenní PVC se vyznačuje stejnou strukturou a provedením v celé své vrstvě. Jedná se o tvrdý materiál, který nemá valivý odpor, proto je primárně určen do nemocnic, škol, skladů apod., avšak díky tvrdosti má horší odolnost proti oděru, proto se klade velký důraz na dostatek čisticích zón a různých filcových podložek (např. pod kolečkovou židli).

Heterogenní PVC se naopak skládá z několika vrstev, které se mohou lišit strukturou materiálu i provedením a jedná se z podstaty o pružný materiál, který odolává poškrábání a oděru. Proto je ideální podlahovou krytinou do interiérů, které obývají i domácí mazlíčci. Díky používání nových technologií při výrobě PVC je jeho povrchová úprava téměř nerozeznatelná od jiných podlahových krytin, zejména dřevěných.

Všeobecně platí, že v soukromých interiérech lze PVC pokládat volně. Doporučená velikost místnosti je maximálně 20 m². Někteří výrobci doporučují při velikosti do 12 m² položit krytinu zcela volně, do 25 m² podlepit oboustrannou páskou a od 25 m² lepit celoplošně. Pro uznání reklamace výrobce lepení PVC nevyžaduje, avšak rád bych vyzvedl komfort přilepeného PVC. Tím se zlepší komfort chůze a životnost podlahové krytiny. Platí zde přímá úměra, čím větší plocha, tím je důležitější PVC lepit. Výjimkou jsou objekty, kde je povinnost lepit vždy a všude, speciálně homogenní PVC.

Doporučujeme lepit i heterogenní PVC, a to zejména pro vyšší komfort, zlepšení užitných vlastností a zvýšení životnosti, protože nepřilepené PVC může lehce klapat (vzdáleně to připomíná klapot na plovoucích podlahách). To je důvod, proč se často podlahář dostává do střetu zájmu s klientem (investorem), který po koupi levnějšího PVC s nižší třídou zátěže zpravidla nechce investovat peníze do lepšího podkladu a lepení podlahové krytiny. Někdy se PVC nelepí, ale pouze fixuje oboustrannou páskou, což nedoporučujeme, protože v průběhu používání se PVC začne chovat jako nelepené.

PVC se totiž lepí celoplošně na předem dobře očištěný povrch. Je nutné z podkladu odstranit všechny původní krytiny a drobné nečistoty, aby časem nedošlo k protlačení jejich struktury do povrchové vrstvy podlahy. Při celoplošném lepení je nutné dodržovat pokyny výrobce lepidla. Pokud budete lepit několik pruhů PVC (kvůli velikosti místnosti), proveďte spojovací řez. Doporučujeme používat svár za studena, který vydrží mnohem déle, když je PVC přilepeno plošně, než když je pouze podlepené ve spojích. Neuděláte chybu, ale právě naopak, pokud si necháte s výběrem PVC i jeho pokládkou poradit od zkušeného podlaháře.

KONTAKT:
www.hanseatic.cz

DORAZOVÉ KŘÍDLO TRÉSOR
Dveřní panel je vyroben z voštinového sendviče se spájeným smrkovým rámem (ve verzi jasan s přidaným masivem), s potahem z panelů MDF (s přidáním dřevěného plátu ve verzi jasan).
Panely mají tloušťku 46 mm a doraz na třech stranách. Pro specifickou vlastnost dveří je třeba při objednávce uvést směr otevírání.
Zárubeň se vyrábí na přání s variabilní tloušťkou od 90 do 415 mm.
Krycí lišty mají rozměr 70 mm na straně závěsu a 80 mm na opačné straně, a standardně se vyznačují plochým designem.
Zámek a závěsy jsou součástí standardní výbavy. Dodávané závěsy jsou typu Anuba, matné černé barvy. Na přání jsou k dispozici také skryté závěsy se seřizováním v třech osách.

TRÉSOR

Trésor znamená vstup do nekonečného světa barev: jde o řadu dveří, navrženou speciálně pro všechny výrobky řady Scrigno Gold, a plně přizpůsobitelnou vašim potřebám ve všech ohledech.
V nabídce jsou dva modely dveří, Pure s hladkým křídlem a Linea, zdobená dvěma vodorovnými vyfrézováními, které jsou dostupné v matné lakované verzi nebo v lakované a lesklé verzi jasan s otevřenými póry.
V rámci této řady si můžete vybírat ze série osmi standardních barev RAL, ovšem je možné úplné přizpůsobení interiéru výběrem z kompletní řady RAL. Navíc můžete změnit výšku panelu, a to až do 2,7 metru.

POSUVNÉ KŘÍDLO TRÉSOR
Dveřní panel je vyroben z voštinového sendviče se spájeným smrkovým rámem (ve verzi jasan s přidaným masivem), s potahem z panelů MDF (s přidáním dřevěného plátu ve verzi jasan).
Dveřní křídlo se vyznačuje tloušťkou 40 mm.
Zárubeň se vyrábí na přání s variabilní tloušťkou od 90 do 415 mm.
Kartáče a dorazová těsnění jsou v barvě variabilní podle požadovaného odstínu RAL.

KONTAKT:
DSV Road a.s.ce
F. V. Veselého 13,
Hala C1VGP Park
Praha 9-Horní Počernice
tel.: +420 234 726 618
e-mail: info@scrigno.cz

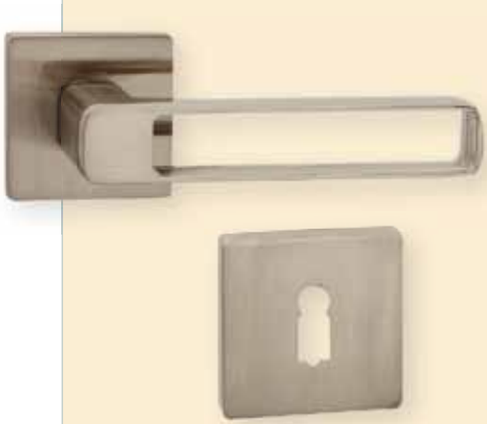

COBRA SLAVÍ 25 LET…

Společnost Cobra, tradiční český výrobce stavebního kování, slaví 25. narozeniny a jako dárek si pro vás připravila novinku. Originální interiérovou kliku Vista, která je krásná jak svým tvarem, tak i povrchem. Nabízí se ve dvou barevných variantách – matný chrom a matný nikl. Přesvědčte se sami o krásách této kliky v naší vzorkové prodejně v pražských Stodůlkách nebo na **www.matekliku.cz**

POŘÁDEK JEDNOU PROVŽDY

Přesvědčivá knížka s názvem Zázračný úklid se právem stala celosvětovým bestsellerem. Proměňte svůj domov pomocí autorčiny inspirativní metody v trvale uklizené prostředí: klíčem je vypořádat se s domácností ve správném pořadí, ponechat si jen to, co opravdu milujete, a udělat vše rychle. Změníte tak svůj život – získáte větší sebejistotu, budete úspěšnější a možná i konečně zatočíte s přebytečnými kily. Autorka knihy Marie Kondo, vydává Knižní klub, **www.bux.cz**

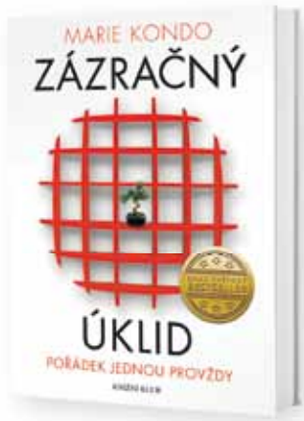

ESENCE FRANCOUZSKÉHO LUXUSU

Luxusní pomerančový koňakový likér Grand Marnier spatřil světlo světa už v roce 1880. Podle receptu předávaného z otce na syna se míchá prvotřídní francouzský koňak s esencí divokých tropických pomerančů z Karibiku, odrůdy Citrus Bigaradia, spolu s dalšími tajnými přísadami. Poté se ukládá ke zrání do dubových sudů. V jeho vůni se mísí pomerančové květy, kandovaná kůra a karamel a v chuti převládá tón hořkých pomerančů s náznaky lískových oříšků. Likér Grand Marnier je nejen nepostradatelná ingredience řady koktejlů, ale také důležitá součást klasických receptů francouzské kuchyně, **www.warehouse1.cz**

VELKÁ BÍLÁ MŮŽE BÝT I ČERNÁ

Dávno neplatí, že „velké bílé“, jak se obecně označují velké domácí spotřebiče, musí být skutečně bílé. Pokud preferujete elegantní černý design, rozhodně je z čeho vybírat. Díky tomu můžete zapomenout na barevný stereotyp a pořídit si černou pračku Indesit XWE 81483X K EU do tmavě laděné koupelny, volně stojící myčku v černé barvě jako výrazný prvek kuchyně nebo chladničku, které černá barva dodá na luxusu. Navíc je snadno zkombinujete s vestavnými spotřebiči – troubou, varnou deskou nebo odsavačem par, které jsou v tmavých odstínech běžné, **www.indesit.cz, www.hotpoint.cz**

TAJEMSTVÍ PLNÉ CHUTI DOKONALÉHO ESPRESSA

Plnoautomatická espressa Krups nabízejí vše, co milovníci kávy očekávají: snadnou přípravu, plnost vůně a chuť čerstvé kávy, kterou si můžete užít v široké škále variant kávových nápojů. Přístroje dokonale slouží, aniž by kladly nároky na údržbu: nemusíte se zabývat čištěním ani odvápňováním, kávovar se o vše postará sám. Espressa Krups jednoduše promění domácnost jako mávnutím kouzelného proutku v báječnou kavárnu, bez ohledu na cenu přístroje, **www.homeandcook.cz**

POUŠTĚJTE SI DRAKY V OBÝVÁKU

Zábavná hra pro děti i rodiče plná hledání a pohotových reakcí, kdy vyhrává ten, kdo se nejrychleji zorientuje ve spleti šňůrek od draků vybarvených širokou paletou barev. Výhodou hry je herní variabilita, můžete hrát ve 4 modech: barva draka, chybějící barva draka, mašličky a nejobtížnější je kombinace těchto variant. Cena 425 Kč, **www.eshop-piatnik.cz**

PŘIPRAVILA: **EDITA ERBSOVÁ**, FOTO: **ARCHIV**

VELKOLEPÉ VÝHLEDY

Bytový dům V Tower Prague vysoký 104 metrů nabídne po dokončení 130 exkluzivních studií a bytů s jednou až pěti ložnicemi i penthousů s vlastními střešními bazény. Součástí budovy bude rovněž privátní fitness, bazén a sauna, společenská a dětská místnost a recepce nabízející 24 hodin denně služby hotelového typu. Nejvyšší rezidenční budova v Česku se staví v oblasti Pankrácké pláně a dokončena bude v říjnu 2017, **www.vtower.cz**

ZÁBAVNÉ PEČENÍ

Formičky na pečené koule Tescoma Delícia Kids (design Tescoma design centrum Zlín) jsou vynikající pro přípravu a podávání pečených koulí, tzv. cake pops, které jsou oblíbeným moučníkem zejména u dětí. V jedné formičce lze upéct 15 ks cake pops najednou, formička je vyrobena z prvotřídního žáruvzdorného a pružného silikonu. Uvnitř balení podrobný návod a originální recepty. Cena 349 Kč, **www.eshop.tescoma.cz**

EXKLUZIVNÍ SKLENĚNÁ MOZAIKA

Kompletní sortiment skleněných mozaik Mosavit o formátu 2,5 x 2,5 cm, ale také mikromozaiky 1,2 x 1,2 cm (série Micros) splňuje i netradiční nároky na design včetně speciálních požadavků architektů. Zajímavé jsou luminiscentní mozaiky (řada Fosvit), které svítí ve tmě, a mohou tak rozzářit např. bazén nebo koupelnu, jimž v nočních hodinách propůjčí příjemné osvětlení, které neruší. Široká je i nabídka mixů včetně možnosti nechat si vyrobit mix na míru podle konkrétních požadavků nebo přenést na mozaiku vaši fotografii. Mozaika Pelle Grafito, 4 379 Kč/m^2 (viz foto níže). Více na **www.siko.cz**

INZERCE

Jahodnice
Dětské hřiště pro malé i velké

Praha 14 – Hostavice

Sníte o domově, ve kterém budete spokojeni Vy i všichni členové Vaší rodiny? Chcete, aby Vaše děti měly možnost aktivního vyžití volného času v bezpečném prostředí dětského či sportovního hřiště jen 2 minuty od domu? V tom případě je pro Vás bydlení v Jahodnici tou pravou volbou.

Stavba zahájena

Energetická náročnost B

www.skanska.cz/reality
Facebook: Skanska – Inspirace pro bydlení

REZ PRÁVĚ FRČÍ!

Zemité odstíny, hladké linie, dokonalá souhra barev. Sladit interiér nebylo nikdy jednodušší. Dveře do stropu v provedení HPL plech rez krásně ladí s obkladem z kamene. Dveře do koupelny volte raději vždy s klima úpravou, díky které do nich nepronikne vlhkost a nezkroutí se. Sapeli Elegant 10, HPL plech rez, bezfalcové provedení, cena od 4 390 Kč bez DPH, **www.sapeli.cz**

VELETRH PRO CHYTRÉ INVESTORY

V rámci jarních stavebních veletrhů Dřevostavby a moderní vytápení, které budou probíhat ve dnech 4.–7. 2. 2016 na Výstavišti v Praze Holešovicích, můžete navštívit i nový souběžný veletrh Izoterm 2016 strategicky zacílený na termoizolace, zateplování, opláštění a snižování energetické náročnosti budov. Na veletrhu budou představeny nejnovější izolační technologie, materiály, výrobci i profesionální stavební firmy a zároveň budete mít možnost zjistit, jak řešit snižování energetické náročnosti budov efektivně a investovat chytře. Více informací na **www.izoterm.cz**

IZOTERM

POSTEL PRO NEJNÁROČNĚJŠÍ

Český výrobce luxusních postelí a přírodních matrací společnost Johann Malle otevřela novou prodejnu a showroom ve specializovaném dvoupatrovém objektu s nábytkem MoDo v nákupní zóně Průhonice-Čestlice, kam si sedm dní v týdnu můžete přijet vyzkoušet postele i matrace, které se stále ručně vyrábějí v Podkrkonoší z tradičních přírodních materiálů, jako je dřevo, vlna, koňské žíně, len a bavlna, a přesvědčit se, že investice do kvality se vyplatí, **www.johann-malle.cz**

DOKONALÝ SOULAD

Chladnička Samsung Chef Collection je energeticky úsporná, tichá, využívá know-how světových šéfkuchařů a udrží potraviny déle čerstvé. Nerezový povrch z broušené oceli dodává modelu RB41J7899S4/EF punc profesionality a eleganci vestavného spotřebiče. Rukojeť Ice Blue funguje také jako osvětlení při otevření mrazáku. Vnitřní uspořádání si díky nastavitelným přihrádkám a policím můžete nastavit podle svých potřeb. Speciální přihrádka Chef Zone je určena pro choulostivé potraviny (maso či ryby) a systém chlazení Twin Cooling, při němž vzduch proudí zvlášť pro chladničku i mrazák, zajistí potravinám ideální klima. Více informací na **www.samsung.cz**

MISTROVSKÉ DÍLO FUNKČNOSTI A DESIGNU

Nová toaleta s integrovanou sprchou Geberit AquaClean Mera nasazuje vysokou laťku v oblasti technologie, designu a komfortu. Uvnitř toalety se skrývají nejmodernější inovativní funkce – patentovaná technologie sprchování WhirlSpray pro jemný a osvěžující sprchovací proud, hybridní systém ohřevu vody, technologie splachování TurboFlush, ergonomicky tvarované a vyhřívané toaletní sedátko z duroplastu, odsávání zápachu, inteligentní systém osoušení a další. Více informací na **www.geberit-aquaclean.cz/mera**

DOMOV S DOTYKEM DESIGNU

Celosvětově uznávaný designér Karim Rashid zhmotnil svůj optimistický světonázor do té nejjemnější podoby a pro značku Grund vytvořil unikátní kolekci koupelnových předložek Kolor My World, která obsahuje řadu organických a smyslných forem i štědrou dávku zářivých barev a vnáší tak více barevnosti, světla a energie do našich domovů i životů. Objevte Karimův barevný svět na Designbloku (22.– 27. 10.), Superstudio, stánek P. 32, **www.grund.cz**

KOUZELNÝ SVĚT SKLA V INTERIÉRU

Tradiční osvědčený materiál provází lidstvo už dlouhá tisíciletí. Moderní technologie mu však umožnily rozvoj a uplatnění, o jakém si mohli naši předkové nechat jenom zdát.

V souvislosti s panujícími trendy, jež stále jednoznačně inklinují k minimalismu, a s ohledem na praktické kvality skla, jeho užitnou hodnotu a nekonečnou barevnou variabilitu je sklo ideálním materiálem do soudobých obytných interiérů. Uplatňuje se jak v podobě velkoplošných bezespárových obkladů stěn, tak na pracovních plochách či nábytkových dvířkách. To všechno nejen v prostorách náročných na udržování hygieny, k nimž patří kuchyně a koupelny, ale i tam, kde hraje nejdůležitější roli sofistikovaný design, luxus a elegance stejně jako čistota a vzdušnost interiéru.

Sklo totiž ve všech zmíněných případech boduje kromě skvělého vzhledu především vysokou rezistencí vůči působení širokého teplotního spektra i mechanickému poškození. Navíc díky své naprosté neporéznosti a biologické pasivitě zaručuje maximální hygienu s minimálními nároky na údržbu a čištění. Všechny tyto vlastnosti jsou nedocenitelné zejména v kuchyních, kde se v případě pracovních desek dobře uplatňují produkty se speciální úpravou kalením. Získávají tak neobyčejnou pevnost a tepelnou odolnost v rozmezí 250–300 °C, takže jim nevadí ani odkládání horkých hrnců. Mimořádný hrubý povrch Luxx Raff si zase skvěle a naprosto bez úhony poradí dokonce i s krájením nebo naklepáváním masa. Navíc skleněná pracovní plocha je naprosto ideální k integraci sklokeramických varných desek a ostatních běžných spotřebičů.

Sklo může být v barvě, v lesku i matu a do interiéru vnáší neskutečnou originalitu. Při úpravě hrany v lesklé variantě a v kombinaci se světelnými podmínkami vždy působí zajímavým dojmem. Pokud je ještě pracovní deska doplněna spodní montáží dřezu s odkapovými žlábky vybroušenými přímo do skla, jde opravdu o luxusní záležitost.

BAREVNÁ SKLA®

Slevový kupon na montáž produktů firmy Barevná skla v hodnotě

500,- Kč

Akce nelze kombinovat platí pouze při přímém objednání koncového zákazníka v našich prodejnách do 31. 12. 2016:

Družstevní ochoz 30 Praha 4
Pražská 156 Brno Bosonohy

BAREVNÁ SKLA®
Více informací na **www.barevnaskla.cz**

NÁBYTEK BEZ ÚCHYTEK

Moderním trendem v kuchyních jsou plné lesklé plochy v kombinaci jedné barvy a dekoru dřeva. A protože úchytky v tomto případě jsou spíše rušivým elementem, vyrábí Indeco CZ kuchyně bez úchytek. Používá se k tomu speciální profil, který jak u zásuvek, tak u klasických dvířek umožní otevření uchopením za hranu. Tento systém lze bez problémů použít také u vysokých skříněk, a to dokonce i u lednice, jejíž otevírání bez úchytek bylo dříve nemyslitelné. Přesvědčit se o tom můžete v našich showroomech v Praze, Plzni a Liberci. Více info na **www.indeco.cz**

INTELIGENTNÍ VYSAVAČ

Společnost iRobot vstupuje na trh s robotickým vysavačem Roomba 980, prvním, který spojuje adaptivní navigaci a vizuální lokalizaci, ovládání přes mobilní telefon (aplikace připojená ke cloudu – online uložiště) a intenzivní úklid koberců. Pomáhá tak lidem udržovat čisté podlahy v celém domě pouhým stisknutím tlačítka. Roomba 980 je dostupná v USA a Kanadě za cenu od 899 dolarů, ve vybraných evropských zemích bude k dispozici na začátku druhého kvartálu roku 2016, **www.irobot.cz**

MŮJ ŠPERK, MOJE VÁŠEŇ

Hravé a kreativní šperky z kamenů a přírodních semen rudraksha (zvané též boží slzy) tvoří přední české designérky Lucie Koldová, Mirka Talavašková či Anna Steinerová. Autorské kolekce šperků Mooyyy budou prezentovány v říjnu na Designbloku. Stánek Mooyyy se bude nacházet v Openstudiu na holešovickém Výstavišti (stánek LK 54 od 22.–27. 10. 2015). Poprvé představíme celou kolekci Lucie Koldové – Senso. Kolekce Anny Steinerové – Rudra a Mirky Talavaškové – Chia jsou již v prodeji, a proto se obě návrhářky rozhodly prezentovat na Designbloku několik novinek, kterými doplní své stávající kolekce, **www.mooyyy.cz**

KUCHYŇ NEZAOSTÁVÁ...

... za koupelnou jak četností použití, tak nároky na praktičnost, a stejně jako koupelna vyžaduje baterie dokonale spolehlivé, promyšlené a funkční. Takový je model KM 017.00 s vytahovací sprškou. Sprška se díky instalovanému závaží sama zatahuje a baterie je otočná o 360°. Umožňuje tak bezchybnou akceschopnost i při intenzivním provozu. Kuchyňská baterie KM 017.00 s vytahovací sprškou stojí 3 990 Kč, **www.ravak.cz**

ZODPOVĚDNĚ K ŽIVOTNÍMU PROSTŘEDÍ

Společnost Tarkett, největší výrobce podlahových krytin a lídr v inovacích a nových trendech, potvrdila svou filozofii odpovědného přístupu k životnímu prostředí a představila kolekci vinylových (PVC) podlah, která je vyráběna novou technologií bez použití ftalátů. Tento krok následoval po inovaci, jež přinesla velmi nízké VOC emise, které jsou 10x nižší, než připouštějí evropské normy, a tudíž jsou neměřitelné. Vinylové podlahy Tarkett však vyhovují životnímu stylu moderní rodiny nejen z důvodu zdravotních, ale i estetických, **www.tarkett.cz**

KRÁSA MURÁNSKÉHO SKLA

Svítidlo Inverno poeticky zavěšené do prostoru je symbiózou muránského skla a lesklého hliníku. Designérka svítidla Carlotta de Bevilacqua cíleně pro toto svítidlo vybrala nejstarší sklářské techniky ostrova Murano, aby nenechala zaniknout umění, které pomalu upadá v zapomnění, ale naopak mu dala opět budoucnost. Svítidlo vybavené zdrojem LED poskytuje v kombinaci s kvalitním muránským sklem nové příjemné vysoce kontrastní osvětlení. Svítidlo se prodává ve dvou velikostech a šesti různých designech, k dostání u vybraných prodejců svítidel, **www.artemidecz.cz.**

Masážní vana pro dvě osoby
TOTO, NEOREST/SE

Kompaktní vířivka až pro 3 osoby
VILLEROY & BOCH, PREMIUM A5L

Masážní vana JACUZZI, SHARP EXTRA

Minibazén
JACUZZI, SPA SANTORINI PRO

VÍŘIVKY PRO DOMÁCÍ WELLNESS

Pozitivní účinky vířivek na lidský organismus napomáhají k dosažení celkové harmonie osobnosti po stránce fyzické, psychické i emocionální. Hydroterapie (neboli vodoléčba) patří mezi metody využívané také k doplnění běžných způsobů léčení a stává se přirozeným prostředkem v péči o zdraví. Základem pozitivních účinků hydroterapie je vztlak vody, její optimální teplota a cílené proudění. Hydromasáž má pozitivní účinky na krevní oběh, zmírňuje napětí svalů a odstraňuje stres. Je to vodní pohlazení, které hýčká vaše tělo a uvolňuje mysl. Odbourává pocit únavy a vyčerpanosti a uvolňuje celé tělo (včetně kritických míst jako ramena, záda, kříž a nohy). Vířivky jsou profesionálním nástrojem pro regeneraci těla a vyznačují se především elegancí tvarů a mnoha doplňkovými funkcemi.

Kvalitnější hydromasážní vany a vířivky jsou sestrojeny tak, že po vypuštění vany po koupeli voda zcela odteče z trysek, čerpadla a rozvodného potrubí. To znamená, že potrubní systém je úplně vyprázdněný a suchý, čímž je dokonale zajištěna dezinfekce celého systému.

KOUPELNY ptáček

Více informací v síti koupelnových studií PTÁČEK nebo na www.koupelny-ptacek.cz

DÁREK NA CELÝ ROK

DARUJTE PŘEDPLATNÉ A UDĚLÁTE RADOST 11x ROČNĚ!

ZDARMA PRO NOVÉ PŘEDPLATITELE:

BESTSELLER ZÁZRAČNÝ ÚKLID

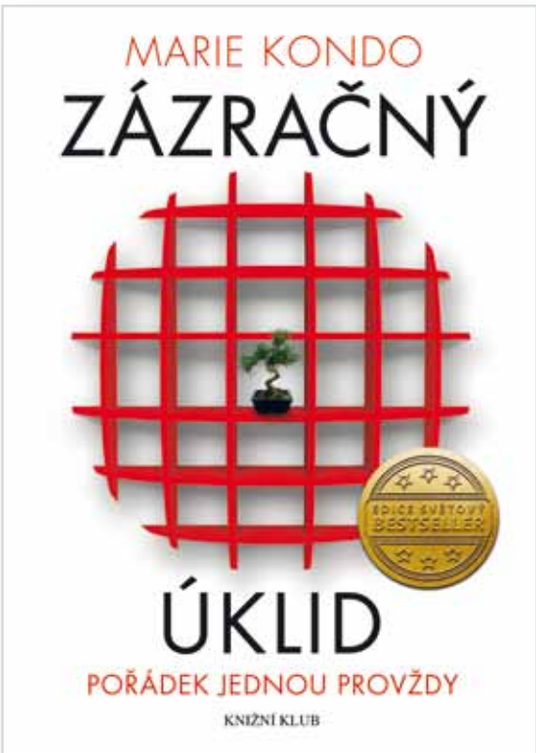

Vydal Knižní klub, www.bux.cz, cena **209 Kč**

Při obnově předplatného získáváte na 1 rok přístup k elektronické verzi časopisu včetně archivních čísel od roku 2007.

Kniha japonské odbornice na pořádek **Marie Kondo** promění váš domov jednou provždy v uklizenou oázu. Už žádné hodiny uklízení, konečně najdete řád, a to i v duši.

Nabídka je platná pro nové předplatitele v rámci ČR a objednávky zaslané a uhrazené do 11. 11. 2015 nebo do vyčerpání zásob.

OBJEDNÁVKOVÝ KUPON

ANO, objednávám si předplatné (11 čísel následujících po mé objednávce) magazínu **Moderní byt** za cenu **767 Kč**

JMÉNO A PŘÍJMENÍ _____

ULICE, ČÍSLO DOMU _____

TELEFON _____

PODPIS _____

MĚSTO (OBEC) _____ **PSČ** _____

ZPŮSOB PLATBY
- ☐ bank. převodem, doklad pošlete mailem na: modernibyt@predplatne.cz
- ☐ složenkou, doklad pošlete poštou

PS_2015_10

Kupon, prosím, vložte do obálky a zašlete na adresu:
A.L.L. production, s. r. o., P. O. Box 732, 111 21 Praha 1

Předplatné je vybíráno prostřednictvím obchodní spol. A.L.L. production, s. r. o., ve prospěch vydavatele.

PŘEDPLATNÉ MŮŽETE OBJEDNAT:

1) na telefonním čísle: 840 306 090
2) e-mailem: modernibyt@predplatne.cz
3) na internetové adrese: http://www.dumabyt.cz/casopisy/moderni-byt/objednavka/10/
4) pomocí SMS zprávy
5) poštou pomocí objednávkového kuponu

RYCHLÁ A POHODLNÁ OBJEDNÁVKA POMOCÍ SMS

Pokud se rozhodnete objednat časopis pomocí SMS zprávy, za zprávu v max. délce 160 znaků zaplatíte 6 Kč (včetně DPH).
SMS zprávu pošlete na číslo 900 11 06 (platí pro všechny operátory).
SMS zprávu posílejte ve formátu:
OBJ MODBYT JMENO PRIJMENI ULICE C. DOMU MESTO PSC
Příklad: MODBYT JAN NOVAK DLOUHA 23 PRAHA3 13000
Při psaní zprávy používejte velká písmena bez diakritiky.
Technicky zajišťuje ATS Praha. V případě problémů volejte na infolinku 776 999 199 – pondělí až pátek, od 9 do 16 hodin.

TEXT: **JANA POLOMOVÁ**, FOTO: **ARCHIV**

POSAĎTE SE...

Kdo by se dnes spokojil jen s tím, že má doma pohodlné křeslo, když může mít navíc kvalitní a krásné? Zahoďte všechnu tu zbytečnou skromnost a usaďte se tak velkoryse, jak vám to jen současní designéři dovolí...

Artichoke, čalounění textil nebo imitace kůže, 90 x 80 x 130 cm, cena na dotaz, vyrábí Novamobili, www.casamoderna.cz

Swan, 77 x 68 x 74 cm, výška sedu 40 cm, design Arne Jacobsen, cena od **88 359 Kč**, vyrábí Republic of Fritz Hansen, www.stockist.cz

...S LEDOVÝM KLIDEM

Chladné odstíny modré nemohou chybět u vyznavačů skandinávského designu. Především v kombinaci s bílou barvou a přírodním dřevem dodají oduševnělý výraz i neživému prostoru.

Onni, matně lakovaný kovový rám, 80,5 x 72,5 x 76,7 cm, cena na dotaz, vyrábí Novamobili, www.casamoderna.cz

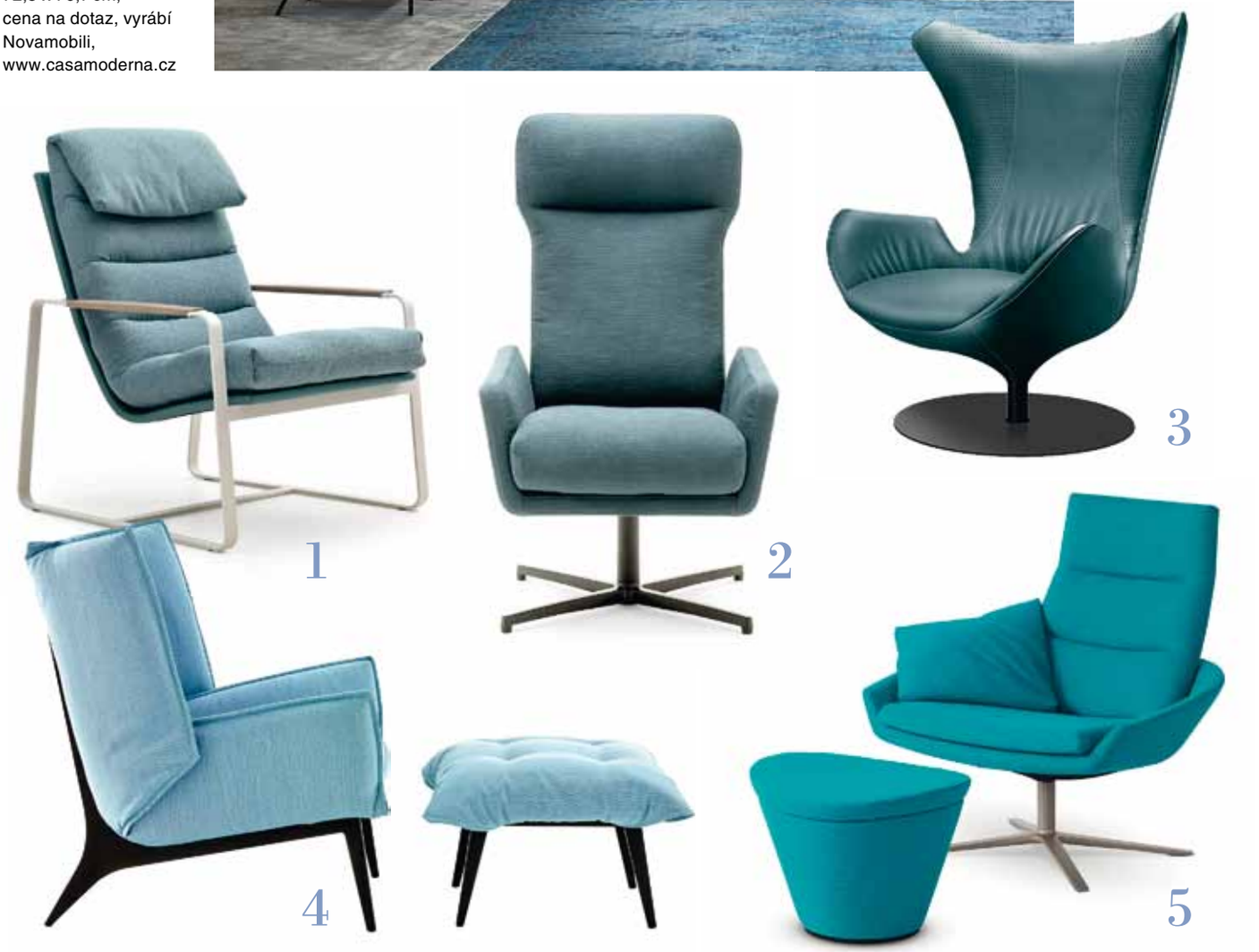

1/ **Indra**, 79 x 71 x 95 cm, výška sedu 46 cm, design Cuno Frommherz, cena podle potahu od **54 600 Kč**, vyrábí Leolux, www.sedlakinterier.cz, 2/ **Rolf Benz 560**, 48 x 51 x 54 cm, výška sedu 42 cm, design Stephan Veit, cena na dotaz, vyrábí Rolf Benz, www.sykorahome.cz, 3/ **Note**, 113 x 85 x 88 cm, výška sedu 49 cm, cena od **53 440 Kč**, vyrábí Natuzzi, www.natuzzi.cz, 4/ **Toa**, konstrukce z masivního jasanu, 82 x 92 x 107, výška sedu 46 cm, design Rémi Bouhaniche, cena v látce od **59 160 Kč** a v kůži od **74 052 Kč**, vyrábí Ligne Roset, www.ligne-roset.cz, 5/ **Hugo**, otočná základna z kovu, 96 x 52 x 57 cm, výška sedu 42 cm, design Simon Pengelly, cena od **50 887 Kč**, vyrábí Montis, www.stockist.cz

...S DIVOKOU OKÁZALOSTÍ

Vzory všech zemí, spojte se! Vznikne tak pestrá přehlídka stylů, barev, tvarů a struktur, že nikdo nebude vědět kam dřív s očima. S těmito křesly se rozhodně nudit nebudete.

Virgola, snímatelný potah, 110/165 x 60 x 65 cm, výška sedu 35 cm, cena od **42 840 Kč**, vyrábí Missoni home, www.missonihome.it

1/ Wenger CH07 Shell, limitovaná edice s potahem Big Stripe – Peacock navrženým anglickým módním designérem Paulem Smithem, 74 x 92 x 83 cm, výška sedu 35 cm, cena od **69 600 Kč**, vyrábí Carl Hansen & Son, www.carlhansen.com, **2/ Rossini**, kovové nohy jsou čalouněné, 78 x 74 x 102 cm, cena **13 999 Kč**, vyrábí Miotto, www.miotto-furniture.cz, **3/ Dive**, 76 x 89 x 67 cm, design Kati Meyer-Brühl, cena od **41 000 Kč**, vyrábí Brühl, www.defakto.cz, **4/ Nest**, 81 x 110 x 55 cm, výška sedu 48 cm, design Marcel Wanders, cena na dotaz, vyrábí Moooi, www.bulb.cz, **5/ Swamp**, 86 x 83 x 63 cm, výška sedu 36 cm, design Michiel van der Kley, cena od **36 460 Kč**, vyrábí Artifort, www.artifort.com

Fjord, 102 x 95 x 80 cm, výška sedu 39 cm, design Patricia Urquiola, cena na dotaz, vyrábí Moroso, www.moroso.it

Viaggio, dřevěná konstrukce, područka z kovu, plněno měkkým prachovým peřím, 78 x 89 x 74 cm, výška sedu 43 cm, cena od **44 440 Kč**, vyrábí Natuzzi, www.natuzzi.cz

...S NEUTRÁLNÍ ELEGANCÍ

Spolehlivě uzemní nejen interiér, ale každého, kdo se jim poddá a s vděkem přijme pobídku k ničím nerušenému odpočinku. Jejich nadčasový vzhled navíc zaručuje spokojenost až navěky.

Fri, 90,5 x 88 x 80 cm, výška sedu 43 cm, design Jaime Hayon, cena od **68 878 Kč**, vyrábí Republic of Fritz Hansen, www.stockist.cz

1

2

3

4

5

1/ Talo, 73 x 54 x 66 cm, výška sedu 40 cm, design Sebastian Herkner, cena od **21 765 Kč**, vyrábí Sancal, www.onespace.cz, **2/ Wing**, design Setsu & Shinobu Ito, výška sedu 41 cm, cena na dotaz, vyrábí Désirée, www.gruppoeuromobil.com, **3/ Event**, 78 x 69 x 72 cm, výška sedu 42 cm, cena **3 799 Kč**, vyrábí Finer, www.okay.cz, **4/ About a Lounge Chair**, 76 x 73 x 82 cm, výška sedu 34 cm, design Hee Welling, cena od **24 902 Kč**, vyrábí Hay, www.stockist.cz, **5/ Rolf Benz 580**, dřevěný rám, výška sedu 43 cm, design Formstelle, cena na dotaz, vyrábí Rolf Benz, www.sykorahome.cz

...S ČIROU RADOSTÍ

Kdekoliv se objeví, tam září na všechny strany. Stačí jim k tomu jen jediná barva, zato pěkně sytá. Toto jsou skuteční solitéři, které nepřehlédnete ani v davu nábytku.

Dowel, konstrukce ze dřeva, 85 x 45 x 52 cm, výška sedu 42 cm, cena **19 410 Kč**, vyrábí Ton, www.hanak-forum.cz

1/ Houpací křeslo **Neo**, snímatelný potah, 73 x 88 x 84 cm, výška sedu 41cm, design Alban–Sébastien Gilles, cena od **43 000 Kč**, vyrábí Ligne Roset, www.ligne-roset.cz, **2/ Serena e doge**, konstrukce ze dřeva, 105 x 80 x 76 cm, výška sedu 44 cm, design Luca Nichetto, cena od **92 086 Kč**, puf od **33 507 Kč**, vyrábí Arflex, www.stockist.cz, **3/ Star**, manuální nebo elektrické polohování, křeslo je možné dovybavit masážní funkcí nebo funkcí usnadňující vstávání z křesla, vyrábí se ve třech velikostech v závislosti na výšce postavy cena od **66 920 Kč**, vyrábí Koinor, www.homestyle.cz, **4/ Charles**, lakovaná konstrukce z oceli, 75 x 83 x 80 cm, výška sedu 40 cm, design Marcel Wanders, cena od **36 037 Kč**, vyrábí Moooi, www.bulb.cz, **5/ Bob**, čalounění látka, kůže nebo alcantara, podnož z nerez oceli, 73 x 90 x 83 cm, cena od **17 369 Kč** v látkovém provedení, podnožka **Bob**, 73 x 54 x 41 cm, cena od **9 765 Kč** v látkovém provedení, vyrábí Brik, www.brik.cz

Rolf Benz 384, výška sedu 41 cm, design Labsdesign, cena na dotaz, vyrábí Rolf Benz, www.sykorahome.cz

PŘIPRAVILA: **MARTINA PAULOVÁ**, FOTO: **LUKÁŠ HAUSENBLAS** A **ARCHIV**

Óda na vzkazy

Letošní léto bylo nadprůměrně horké a mně zavařilo, co se týče e-mailů. Podezřele často jsem se ptala adresátů, zda je můžu porosit, což mělo být zdvořilé „Mohla bych vás poprosit…?“ Můj kamarád měl dojem, že jediná správná reakce by byla: „Buďte tak hodná prosím, je opravdu horko.“

O podobných sděleních by se vůbec dala napsat krátká povídková knížka. Moje babička, která vášnivě ráda chodila na houby a odcházela z domova brzy ráno, jednou zanechala velmi mysteriózní vzkaz: „Přijdu, až tady budu.“ Informativní hodnota byla vcelku nulová, ale vtip a ironie zprávě rozhodně nechyběly. Mám vzkazy zkrátka ráda. Dodnes mám schované ty od mých dcer. Vždycky mě fascinovalo, kolik energie věnovaly komiksovému popisu katastrofy. Série obrázků holčiček s copánky a ohromné louže na podlaze v koupelně se vzkazem: „Maminko, v koupelně je nalito, pozor, ať neuklouzneš,“ musela stát spoustu tvůrčí energie a času, který mohly využít k tomu, aby vodu utřely. Naštěstí to neudělaly a já teď jako oko v hlavě střežím list kostkovaného papíru s roztomilou ilustrací.

Nejkrásnější jsou vzkazy od dětí, ale obecně můžu říct, že ty papírky položené na pracovním stole, přilepené na monitoru počítače, na skle vstupních dveří nebo pohozené na rohožce mám ráda. Představuju si, jak jejich tvůrce pospíchal, hledal pero nebo kousek papíru a přemýšlel, jak do pár slov vmáčknout všechno, co potřebuje. Myslím si proto, že i krátké vzkazy si zaslouží náležité množství úcty.

Naštěstí to vědí i výrobci a designéři. Je až překvapivé, kolik možností nám dnes dávají. Můžete si zeď natřít magnetickou barvou, nakoupit veselé magnetky a doma vzkazovat o sto šest. Pokud se bojíte zmagnetizování, pořiďte si speciální nátěr, na který můžete psát a mazat a psát a mazat a znovu psát a mazat až do aleluja. Na jedné webové stránce, kde si můžete koupit chytrý nátěr Smart Wall Paint se dokonce tvrdí, že jejich klienti zaznamenali vyšší produktivitu práce a kancelář se proměnila v zábavný prostor. Zmíněný prodejce vytvořil dokonce seznam firem, kde chytrý nátěr mají. Jsou mezi nimi i banky, telefonní operátoři a prodejci renomovaných oděvních značek. Moc si tu zábavu v bankách nedovedu představit, ale budiž. Psát se dá dokonce i na radiátory. Claudio Colucci navrhl pro firmu Runtal radiátor Puzzle, který má na tepelných ocelových trubkách dekorativní panely potažené speciální vrstvou. Na nich se můžete dosytosti vyřádit a křídou sepsat celý seriál vzkazů. No a samozřejmě jsou tu klasické tabule v nečekaném provedení – ve tvaru prasátka, jablka k nakousnutí nebo komiksové bubliny.

Mám vzkazy ráda a určitě nejsem sama. Loni na jaře probleskla zpráva, že němečtí rybáři vylovili z Baltského moře 101 let starý vzkaz v pivní láhvi. Zatím bylo možné přečíst jen část sdělení na pohlednici, kterou do lahve nasoukal dvacetiletý syn pekaře Richard Platz. Přál si, aby nálezce pohled vrátil na jeho adresu v Berlíně, a nezapomněl pro jistotu přiložit ani dvě známky. Genealogové pak našli i jeho vnučku, dvaašedesátiletou Angelu Erdmanovou, která svoje pocity při předání vzkazu popsala takto: „Bylo to neuvěřitelné. Byl to velmi dojemný moment. Po tváři se mi kutálely slzy.“

Pište vzkazy na papírky, možná tím někoho dojmete k slzám. A pokud se vám vzkaz nepovede, máte stále šanci, že ho stihnete před přečtením roztrhat.

BLOG je nová rubrika na našem webu **www.modernibyt.cz**, která je určena pro postřehy ze života našich redaktorek. Kromě toho tam ale můžete přispívat svými zážitky a fejetony i vy! Ty nejlepší zde otiskneme a odměníme honorářem.

VIDEO

AŤ NEULETÍ

Vzkazy všeho druhu, nákupní seznam, lístky do divadla, nebo letenky do ráje si můžete na magnetické tabuli připevnit roztomilými kolibříky **Humming Bird Message** nebo padajícím listím **Leaf a Message**, obojí od Qualy. V každé sadě je šest plastových magnetek o velikosti 1,8 x 3,8 x 2,3 cm. Za **295 Kč** je koupíte na www.naoko.cz.

VIDEO více na **www.modernibyt.cz**

BUDOUCNOST
PRO VÁŠ INTERIER

BAREVNÁ SKLA®

Skleněné obklady v interiérech
Pracovní desky do kuchyní ze skla
Celoskleněné dveře a příčky

Praha - Družstevní ochoz 30, 140 00 Praha 4 - Nusle, +420 261 226 786, +420 261 226 017, info@barevnaskla.cz, www.barevnaskla.cz
Brno - Pražská 156, 642 00 Brno - Bosonohy, +420 602 646 440, info@skleneneobklady.cz, www.skleneneobklady.cz

A teď tu vládnu já!

Hyundai. Tucson

Zapomeňte na padlé modly včerejška. Přichází vláda fantastického designu, panství kvality a pohodlí, království sebevědomých. Přichází věk Hyundai Tucson.

Revoluční financování Hyundai Power již od 6 216 Kč měsíčně

Více na www.hyundai.cz/modely/tucson

HYUNDAI | NEW THINKING. NEW POSSIBILITIES.

EURO2016 FRANCE

5 LET Komplexní záruky bez omezení km

Hyundai Tucson – kombinovaná spotřeba: 4,7–7,6 l/100 km, emise CO_2: 119–177 g/km

Fotografie je pouze ilustrativní. Nabídka platí u participujících autorizovaných prodejců Hyundai. Reprezentativní příklad: cena vozu: 579 990 Kč vč. DPH, výše úvěru: 376 999 Kč, jednorázová splátka hrazená klientem: 202 997 Kč (35 % z poř. ceny), úroková sazba: 2,68 %, RPSN: 9,8 %, 1.–59. měsíční splátka úvěru: 4 530 Kč, 60. splátka úvěru: 144 997 Kč, 1.–60. splátka pojištění HAV: 1 445 Kč, POV: 241 Kč, poplatek za poskytnutí úvěru: 3 770 Kč, celková částka k uhrazení (jistina, úroky, havarijní pojištění, pov. ručení, poplatek): 517 197 Kč, délka úvěru: 60 měsíců, povinnost uzavřít smlouvu s pojišťovnou UNIQA